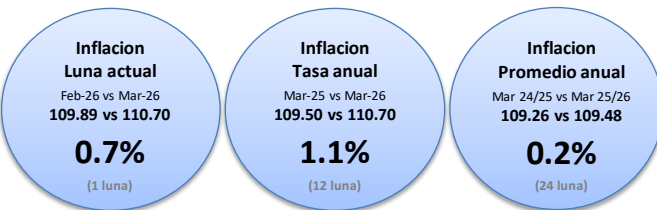

Índice di Prijs di Consumo, base Juni 2019

Maart 2026

Oficina Central di Estadística ta presenta e resultadonan principal di e Índice di Prijs di Consumo (CPI) pa luna di Maart 2026.

Índice di Prijs di Consumo pa luna di
Maart 2026

E CPI pa luna di Maart 2026 ta 110.70, loke ta representa un subida di 0.7% compara cu e índice di Februari 2026 (109.89). E cambio di e CPI pa e ultimo diesdos (12) lunanan (Maart 2025 te cu Maart 2026) ta 1.1%, un subida di 1.0 punto di porcentahe (ppt) compara cu e periodo correspondiente di año pasa (0.1%). E promedio anual (ultimo 24 luna) di e tasa di inflacion pa e periodonan di Maart 2024 te cu Maart 2025 y Maart 2025 te cu Maart 2026 ta 0.2%, un caida di 1.2 ppt compara cu e 1.4% registra den e periodonan di Maart 2023 te cu Maart 2024 y Maart 2024 te cu Maart 2025.

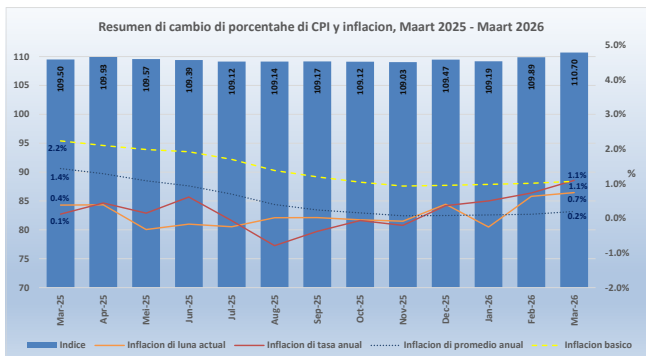

Durante e luna aki, shete (7) di e diesdos (12) sectornan a registra subida di prijs. E subidanan cu tawata tin e mayor efecto riba e CPI a wordo registra pa e sectornan di "Transporte" (2.8%), "Paña y sapato" (12.5%), "Recreacion y cultura" (2.8%) y "Vivienda" (0.7%), causando un efecto di respectivamente, 0.35, 0.25, 0.24 y 0.19 ppt. E subidanan den e sectornan restante a contribui cu un efecto di 0.22 ppt riba e CPI di Maart 2026.

E subidanan aki a wordo contraresta parcialmente door di principalmente un caida den e índice di e sector di "Mobiliero"

(-5.2%) cu a contribui cu un efecto di -0.46 ppt riba e CPI di Maart 2026. E caidanan den e sectornan restante a contribui cu un efecto di -0.05 ppt riba e CPI di Maart 2026.

E subida den e sector di "Transporte" a wordo causa principalmente door di un subida di 2.6% den e categoria "Gasto relaciona cu uso di vehiculo di transporte personal", causando un efecto di 0.20 ppt. E subida den e sector di "Paña y sapato" a wordo causa principalmente door di un subida den e categoria "Paña" (12.1%), causando un efecto di 0.19 ppt. E subida den e sector di "Recreacion y cultura" a wordo causa principalmente door di un subida di 9.9% den e categoria "Vacacion", causando un efecto di 0.22 ppt. E subida den e sector di "Vivienda" a wordo causa principalmente door di un subida den e categoria "Mantenion y reparacion di vivienda" (3.1%), causando un efecto di 0.18 ppt.

E caida den e sector di "Mobiliero" a wordo causa principalmente door di un caida den e categoria "Aparato pa uso domestico" (-13.7%), causando un efecto di -0.31 ppt.

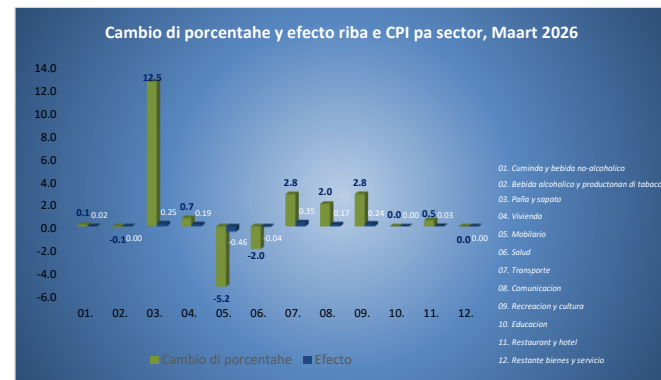

Canasta di consumo

E canasta di consumo di e CPI ta consisti di 408 bienes y servicionan. Compara cu Februari 2026, 48.5% di e bienes y servicionan aki a conoce un aumento di prijs causando un efecto di 1.53 ppt, mientras cu 34.6% ta muestra un caida di prijs, cu a contribui cu un efecto di -0.79 ppt y pa e restante 16.9% no tawata tin cambio den prijs. Compara cu Februari 2026 prijsnan di bienes (0.8%) y servicionan (0.6%) a conoce subida y a causa un efecto di respectivamente, 0.47 y 0.27 ppt riba e CPI di Maart 2026.

CPI (BASE JUN 2019 = 100)		Maart-2026				CPIC			BESTAANSMINIMUM					
Luna	Aña	Índice	Índice Avg.	Luna actual	Acumula	Tasa anual	Promedio anual	Bienes	Servicionan	CPIC	Energia	Cuminda	1 adulto	2 adulto + 2 mucha
Maart	2026	110.70	↑ 109.48	↑ 0.7	↑ 1.1	↑ 1.1	↑ 0.2	↑ 0.8	↑ 0.6	↑ 1.1	↑ -3.9	↓ 0.7	↑ 2,668	↑ 5,602
Februari	2026	109.89	↑ 109.38	↑ 0.6	↑ 0.4	↑ 0.7	↑ 0.1	↑ 0.5	↑ 0.8	↑ 1.0	↑ -4.0	↓ 0.5	↑ 2,643	↑ 5,551
Maart	2025	109.50	109.26	0.4	0.4	0.1	1.4	0.4	0.4	2.2	-2.2	1.9	2,622	5,507

L.G. Smith Boulevard 160 | Oranjestad, Aruba | Tel: +297 5247433 | Fax: +297 5838057 | www.cbs.aw | 24 April 2026

Nota: Cifranan a wordo aferend pa claridad. Discrepancianan menor por existi entre balornan individual y nan totalnan agrega. E diferencianan aki no ta afecta e exactitud of integridad general di e datonan.

E abreviacion "CPI" ta wordo uza den e comunicado di prensa aki pa referi na e termino "Índice di Prijs di Consumo".

Core inflation

E CPIC (core inflation) - CPI excluyendo e efecto di energia y cuminda - a registra na Maart 2026 un subida di 1.1%. E indice di energia - cu ta consisti di e productonan: electricidad, awa, gasolin y diesel - a registra un caida di 3.9%. E indice di cuminda a registra un subida di 0.7%.

Kico ta CPIC?

E CPIC (core inflation) of e **inflacion basico** ta un porcion di e inflacion unda cierto articulonan cu tin movimientonan di prijsnan volatil ta wordo exclui, manera productonan alimenticio y energetico. Na momento cu e inflacion basico wordo calcula, e componentenan mas volatil ta wordo elimina di e inflacion total. E indice di e inflacion basico ta sirbi pa evalua e tendencia riba medio y largo plazo di e nivel general di prijsnan. Pa ahusta maneho monetario, hopi economista ta enfoca riba e tasa di e inflacion basico, como cu esaki ta permiti un evaluacion mas profundo di e procesonan di inflacion reciente den e economia.

E CPIC ta wordo calcula door di compara e indice promedio di e periodo di e 12 lunanan mas reciente cu e promedio di e periodo di 12 lunanan anterior (Promedio anual).

Elaboracion di un CPI tin tres meta principal.

1. Como un metodo di calculo pa compensa empleadonan pa motibo di perdida di poder di compra, ahustando nan salarionan, cu e proporcion di e cambio porcentual di CPI, local ta conoci como indexing.
2. Como un mecanismo pa ahusta componentenan di e producto domestico bruto (GDP) di termino nominal pa termino real den Cuentanan Nacional. (Por ehempel door di elimina e efectonan di cambianan di prijs di e balor di consumo)
3. Como un medio pa gobiernonan y/of banconan central fihá obhetivonan inflacionario.

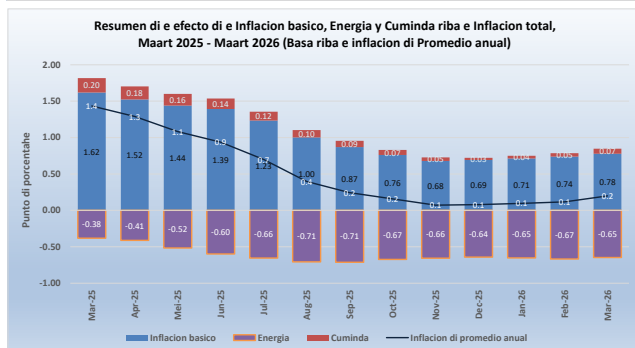
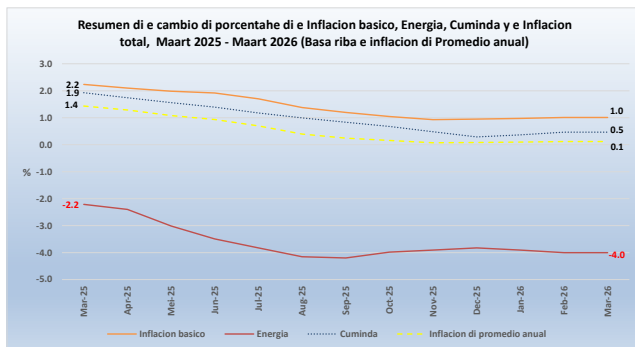

Bestaansminimum

E **bestaansminimum** pa un hogar consistiendo di dos (2) adulto y dos (2) mucha (edad 0-14) na Maart 2026 ta Afl. 5,602, un subida di Afl. 51 compara cu Februari 2026 (Afl. 5,551). E **bestaansminimum** pa un hogar di un (1) adulto ta Afl. 2,668, un subida di Afl. 25 compara cu Februari 2026 (Afl. 2,643).

Kico ta un "Bestaansminimum" y con e ta wordo ahusta?

CBS ta defini un **bestaansminimum** como e nivel minimo di entrada cu ta wordo percibi necesario pa un persona of famia por funciona den sociedad di un manera adecuado y socialmente aceptabel. Ora nos usa e definicion "Bestaansminimum", en realidad ta wordo referi na un "Social Bestaansminimum" y no na e definicion literal di un "Bestaansminimum" cu ta referi na "e suma di placa necesario pa compra e bienes y servicionan cu ta wordo considera necesario pa biba un bida liber di privacionnan basico" (Nacionnan Uni). Un indice a wordo crea pa e "Bestaansminimum" door di calcula e costo di tur recursonan esencial cu un adulto promedio ta consumi durante un luna. Cada luna e indice aki ta wordo ahusta, a base di e prijsnan di alimento, paña, vivienda, transporte y otro articulonan den e canasta.

E **bestaansminimum actual** ta wordo basa riba e rapport "Bestaansminimum 2010" publica door di CBS na December 2010, y cual ta wordo actualisa mensualmente segun e CPI. E unidad di referencia usa door di CBS (manera indica den e rapport aki) ta di un hogar cu ta consisti di dos adulto y dos mucha (edad 0-14). E peso total pa un hogar asina ta 2.1 (1.0+0.5+0.3+0.3).

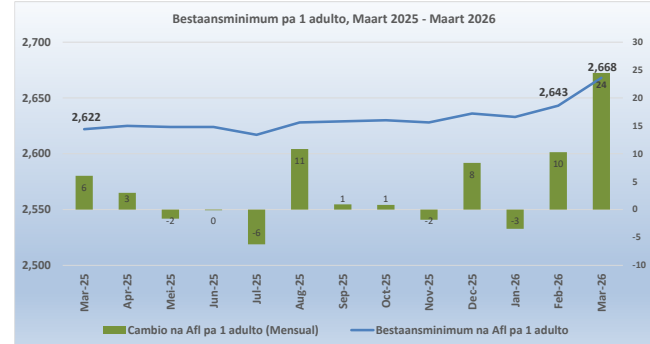
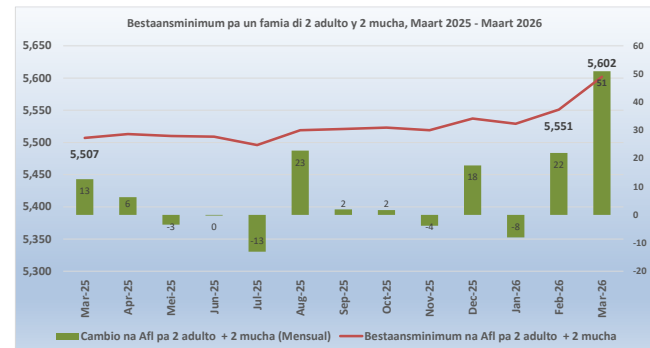

L.G. Smith Boulevard 160 | Oranjestad, Aruba | Tel: +297 5247433 | Fax: +297 5838057 | www.cbs.aw | 24 April 2026

Nota: Cifranan a wordo afgerond pa claridad. Discrepancianan menor por existi entre balornan individual y nan totalnan agrega. E diferencianan aki no ta afecta e exactitud of integridad general di e datonan.
E abreviacion "CPI" ta wordo uza den e comunicado di prensa aki pa referi na e termino "Indice di Prijs di Consumo".

Bestaansminimum na Maart 2026

E bestaansminimum ta e nivel minimo di entrada cual ta wordo percibi cu ta necesario pa logra mantene un nivel di bida adecuado den un cierto pais. Usualmente e bestaansminimum ta wordo determina door di calcula e gasto di tur e recursonan esencial cu un adulto ta consumi den un luna of aña. Generalmente esaki ta wordo yama un indice basico di necesidad, y e ta varia segun e prijs di cuminda, paña, vivienda, transporte y otro articulonan den e "canasta". Escalanan di ekivalencia ta wordo usa pa ahusta e nivel minimo di entrada percibi pa hogarnan di diferente tamaño y composicion. E escala ta asigna un peso di 1.0 pa e prome adulto y 0.5 pa cada adulto adicional den e hogar (edad 15+) y un peso di 0.3 pa cada mucha (edad 0-14). E bestaansminimum ta basa riba cifranan di e rapport "Bestaansminimum 2010" y ta wordo actualisa mensualmente pa cu inflacion usando e CPI mensual. E unidad di referencia den e rapport aki ta di un hogar cu ta consisti di dos (2) adulto y dos (2) mucha (edad 0-14).

Na Maart 2026 e bestaansminimum mensual pa un hogar cu ta consisti di dos (2) adulto y dos (2) mucha (edad 0-14) (Afl. 5,602) ta muestra un subida di Afl. 95 compara cu Maart 2025 (Afl. 5,507) y a wordo causa principalmente door di un subida di Afl. 71 den e sector di "Cuminda y bebida no-alcoholico". E caida mas grandi na Maart 2026 a wordo registra den e sector di "Mobiliero" (Afl. -5).

Tabel 1 Bestaansminimum mensual na Aruba (na Afl.) pa sector pa un famia consistiendo di 2 adulto y 2 mucha (edad 0-14)

Maart 2025 vs Maart 2026

Sector	Mar-25	Mar-26	Cambio
			Absoluto
Cuminda y bebida no-alcoholico	2,297	2,368	71
Paña y sapato	245	245	0
Vivienda	1,657	1,671	14
Mobiliero	114	109	-5
Salud	88	84	-4
Transporte	329	327	-2
Comunicacion	173	179	6
Recreacion y cultura	157	160	3
Educacion	97	99	2
Restante bienes y servicio	350	358	8
Total	5,507	5,602	95

Source: Central Bureau of Statistics Aruba

Tabel 2 Bestaansminimum mensual na Aruba (na Afl.) segun tamaño y composicion di famia, (Base Oct. 2010) pa e periodo:

Maart 2025 - Maart 2026

Periodo	Escala di ekivalencia				
	1	1.3	1.5	1.8	2.1
	1 adulto	1 adulto	2 adulto	2 adulto	2 adulto
	+ 1 mucha		+ 2 mucha		
Mar-25	2,622	3,409	3,933	4,720	5,507
Apr-25	2,625	3,413	3,938	4,726	5,513
Mei-25	2,624	3,411	3,935	4,723	5,510
Jun-25	2,624	3,411	3,935	4,722	5,509
Jul-25	2,617	3,403	3,926	4,711	5,496
Aug-25	2,628	3,417	3,942	4,731	5,519
Sep-25	2,629	3,418	3,944	4,732	5,521
Oct-25	2,630	3,419	3,945	4,734	5,523
Nov-25	2,628	3,417	3,942	4,731	5,519
Dec-25	2,636	3,427	3,955	4,746	5,537
Jan-26	2,633	3,423	3,949	4,739	5,529
Feb-26	2,643	3,436	3,965	4,758	5,551
Mar-26	2,668	3,468	4,002	4,802	5,602

Source: Central Bureau of Statistics Aruba

Na Maart 2026 e bestaansminimum mensual pa un hogar cu ta consisti di un solo adulto ta Afl. 2,668, cual ta representa un deficit di entrada di Afl 661, un subida di Afl. 25 compara cu e deficit observa un aña pasa (Afl. 636). E deficit aki ta e di dos mas halto registra den un periodo di seis (6) aña pa luna di Maart.

Tabel 3 Surplus/deficit di entrada mensual (na Afl.) pa un hogar di un solo adulto

Maart, 2021 - 2026

Periodo	1 adulto	Salario	Surplus/deficit
		minimo	
2021	2,258	1,815	-443
2022	2,372	1,815	-557
2023	2,565	1,893	-672
2024	2,616	1,986	-630
2025	2,622	1,986	-636
2026	2,668	2,007	-661

Source: Central Bureau of Statistics Aruba

Tabel 4 Resumen di cambian di porcentahe di CPI y bestaansminimum, Maart 2025 - Maart 2026 (Jun 2019=100)

	Mar-25	Apr-25	Mei-25	Jun-25	Jul-25	Aug-25	Sep-25	Oct-25	Nov-25	Dec-25	Jan-26	Feb-26	Mar-26
Indice di CPI													
<i>CPI (Mensual)</i>	109.50	109.93	109.57	109.39	109.12	109.14	109.17	109.12	109.03	109.47	109.19	109.89	110.70
<i>CPI (12-luna averahe)</i>	109.26	109.30	109.31	109.37	109.36	109.29	109.26	109.25	109.23	109.27	109.31	109.38	109.48
Cambio di porcentahe di CPI													
<i>Luna actual</i>	0.4	0.4	-0.3	-0.2	-0.2	0.0	0.0	0.0	-0.1	0.4	-0.3	0.6	0.7
<i>Acumula</i>	0.4	0.8	0.5	0.3	0.0	0.1	0.1	0.0	0.0	0.4	-0.3	0.4	1.1
<i>Tasa anual</i>	0.1	0.4	0.1	0.6	-0.1	-0.8	-0.4	-0.1	-0.2	0.4	0.5	0.7	1.1
<i>Promedio anual</i>	1.4	1.3	1.1	0.9	0.7	0.4	0.2	0.2	0.1	0.1	0.1	0.1	0.2
Indice di Bienes													
<i>Bienes (Mensual)</i>	109.08	109.97	109.17	109.08	108.45	108.60	108.39	108.32	108.20	108.06	107.93	108.47	109.36
<i>Bienes (12-luna averahe)</i>	109.08	109.12	109.07	109.12	109.10	108.94	108.81	108.73	108.68	108.65	108.66	108.64	108.67
Cambio di porcentahe													
<i>Luna actual</i>	0.4	0.8	-0.7	-0.1	-0.6	0.1	-0.2	-0.1	-0.1	-0.1	-0.1	0.5	0.8
<i>Acumula</i>	0.7	1.5	0.8	0.7	0.1	0.2	0.0	0.0	-0.1	-0.3	-0.1	0.4	1.2
<i>Tasa anual</i>	0.1	0.4	-0.5	0.5	-0.3	-1.7	-1.4	-0.9	-0.6	-0.3	0.0	-0.2	0.3
<i>Promedio anual</i>	0.8	0.8	0.7	0.8	0.5	0.1	-0.1	-0.2	-0.3	-0.3	-0.3	-0.4	-0.4
Indice di Servicionan													
<i>Servicionan (Mensual)</i>	110.10	109.88	110.13	109.82	110.06	109.90	110.25	110.23	110.18	111.43	110.96	111.86	112.57
<i>Servicionan (12-luna averahe)</i>	109.51	109.56	109.65	109.71	109.73	109.78	109.88	109.98	110.00	110.12	110.22	110.40	110.61
Cambio di porcentahe													
<i>Luna actual</i>	0.4	-0.2	0.2	-0.3	0.2	-0.1	0.3	0.0	0.0	1.1	-0.4	0.8	0.6
<i>Acumula</i>	0.0	-0.2	0.1	-0.2	0.0	-0.2	0.2	0.1	0.1	1.2	-0.4	0.4	1.0
<i>Tasa anual</i>	0.1	0.6	1.0	0.7	0.2	0.5	1.1	1.0	0.3	1.2	1.1	2.0	2.2
<i>Promedio anual</i>	2.4	1.9	1.6	1.2	0.9	0.7	0.7	0.7	0.6	0.7	0.7	0.8	1.0
Indice di CPIC, Energia & Cuminda													
<i>CPIC (12-luna averahe)</i>	107.80	107.96	108.12	108.31	108.40	108.40	108.44	108.49	108.50	108.57	108.67	108.80	108.95
<i>Energia (12-luna averahe)</i>	111.15	110.68	110.01	109.49	109.07	108.59	108.17	107.94	107.73	107.60	107.34	107.03	106.83
<i>Cuminda (12-luna averahe)</i>	117.26	117.26	117.26	117.29	117.29	117.32	117.34	117.35	117.38	117.41	117.56	117.77	118.03
Cambio di porcentahe													
<i>CPIC (Promedio anual)</i>	2.2	2.1	2.0	1.9	1.7	1.4	1.2	1.0	0.9	1.0	1.0	1.0	1.1
<i>Energia (Promedio anual)</i>	-2.2	-2.4	-3.0	-3.5	-3.8	-4.2	-4.2	-4.0	-3.9	-3.8	-3.9	-4.0	-3.9
<i>Cuminda (Promedio anual)</i>	1.9	1.7	1.6	1.4	1.2	1.0	0.8	0.7	0.5	0.3	0.4	0.5	0.7
Bestaansminimum (Mensual) na Afl													
<i>1 adulto</i>	2,622	2,625	2,624	2,624	2,617	2,628	2,629	2,630	2,628	2,636	2,633	2,643	2,668
<i>2 adulto + 2 mucha</i>	5,507	5,513	5,510	5,509	5,496	5,519	5,521	5,523	5,519	5,537	5,529	5,551	5,602
Cambio na Afl													
<i>1 adulto (Mensual)</i>	6	3	-2	0	-6	11	1	1	-2	8	-3	10	24
<i>1 adulto (Anual)</i>	6	8	8	17	-1	3	-2	1	3	12	24	27	45
<i>2 adulto + 2 mucha (Mensual)</i>	13	6	-3	0	-13	23	2	2	-4	18	-8	22	51
<i>2 adulto + 2 mucha (Anual)</i>	13	16	17	36	-3	5	-5	3	7	26	49	57	95

Source: Central Bureau of Statistics Aruba

Tabel 5 Cambio di porcentahe pa sector

Maart 2026	Peso	Efecto	Cambio di porcentahe			
			Luna actual	Acumula	Tasa anual	Promedio anual
Sector	co-eficiente	Feb 26 - Mar 26	Feb 26 - Mar 26	Dec 25 - Mar 26	Mar 25 - Mar 26	Mar 24/25 - Mar 25/26
CPI	10,000.0	0.74	0.7	1.1	1.1	0.2
01. Cuminda y bebida no-alcoholico	1,087.7	0.02	0.1	1.2	3.1	1.1
02. Bebida alcoholico y productonan di tabaco	78.2	0.00	-0.1	0.5	1.1	0.9
03. Paña y sapato	276.8	0.25	12.5	6.8	0.4	-3.1
04. Vivienda	2,522.2	0.19	0.7	0.5	0.9	0.8
05. Mobilario	929.2	-0.46	-5.2	-0.6	-4.4	-1.5
06. Salud	223.1	-0.04	-2.0	2.4	-4.1	-0.4
07. Transporte	1,257.4	0.35	2.8	0.4	-0.5	-2.2
08. Comunicacion	849.6	0.17	2.0	2.6	3.4	2.4
09. Recreacion y cultura	1,013.3	0.24	2.8	4.2	1.8	-2.3
10. Educacion	98.0	0.00	0.0	0.0	2.2	1.6
11. Restaurant y hotel	442.0	0.03	0.5	0.6	5.3	4.8
12. Restante bienes y servicio	1,222.6	0.00	0.0	0.4	2.4	0.8

Source: Central Bureau of Statistics Aruba

Tabel 6 Categorianan cu influencia positivo mas grandi riba e CPI

Maart 2026	Cambio mensual	Efecto
Categoria		
<i>Vacacion</i>	9.9	0.22
<i>Gasto relaciona cu uso di vehiculo di transporte personal</i>	2.6	0.20
<i>Paña</i>	12.1	0.19
<i>Mantenion y reparacion di vivienda</i>	3.1	0.18
<i>Ekipo di telefon y fax</i>	29.5	0.17

Source: Central Bureau of Statistics Aruba

Tabel 7 Categorianan cu influencia negativo mas grandi riba e CPI

Maart 2026	Cambio mensual	Efecto
Categoria		
<i>Aparato pa uso domestico</i>	-13.7	-0.31
<i>Herment y ekipa pa cas y hardin</i>	-18.4	-0.17
<i>Producto, aparatonan y ekipa medico</i>	-2.9	-0.04
<i>Productonan textil pa cas</i>	-10.0	-0.03
<i>Otro articulo y ekipa pa recreacion, hardin y animal domestico</i>	-0.6	-0.02

Source: Central Bureau of Statistics Aruba

Cambio di prijs di petroleo, utilidad, gasolin y diesel na Maart 2026

Prijs di utilidad (electricidad y awa), gasolin y diesel ta wordo determina primordialmente door di e prijs internacional di petroleo. Na Maart 2026 e prijs promedio pa bari di petroleo (US\$ 90.15) a conoce un subida di US\$ 25.60 (39.7%) compara cu Februari 2026 (US\$ 64.55).

Prijs di electricidad y di awa no a cambia compara cu Februari 2026. Consecuentemente, e prijs promedio di electricidad pa vivienda a keda Afl. 263.67, mientras cu e prijs promedio di awa pa vivienda a keda Afl. 168.73.

Prijs di gasolin a registra un subida di Afl. 9.80 cent (4.6%) na Maart 2026 y tawata tin un efecto di 0.18 ppt riba e CPI. Prijs di diesel a registra un subida di Afl. 8.50 cent (4.4%) na Maart 2026 y a causa un efecto di 0.01 ppt riba e CPI.

Na Maart 2026, utilidad, gasolin y diesel como grupo, tawata tin un subida den prijs di 1.2% compara cu Februari 2026 y hunto tawata tin un influencia di 0.20 ppt riba e CPI, mientras cu e restante 404 bienes y servicio hunto, a conoce un subida di prijs di 0.6% y tawata tin un efecto di 0.55 ppt riba e CPI.

Tabel 9 Efecto di bienes y servicionan cu ta depende di prijs di petroleo riba e CPI

Categoría	Peso	Mensual		Anual	
		Feb-25 vs Mar-26	Efecto	Mar-25 vs Mar-26	Efecto
Maart 2026					
<i>Electricidad</i>	810.2	0.0	0.00	0.0	0.00
<i>Gasolin</i>	430.5	4.6	0.18	-7.3	-0.33
<i>Awa</i>	367.3	0.0	0.00	0.0	0.00
<i>Diesel</i>	30.2	4.4	0.01	-6.8	-0.02
<i>Total di grupo</i>	1,638.1	1.2	0.20	-2.2	-0.35
<i>Restante bienes y servicio</i>	8,361.9	0.6	0.55	1.7	1.45
<i>CPI</i>	10,000.0	0.7	0.74	1.1	1.10

Source: Central Bureau of Statistics Aruba

Tabel 8 Prijs di petroleo, utilidad, gasolin y diesel, 2025 - 2026

Luna	2025							2026								
	Costo total di energia		Costo total di energia		Electricidad	Awa	Gasolin	Diesel	Costo total di energia		Costo total di energia		Electricidad	Awa	Gasolin	Diesel
	Petroleo	≤ 500 kWh	501-1000 kWh	501-1000 kWh					Petroleo	≤ 500 kWh						
<i>Januari</i>	75.32	34.31	35.31	263.67	168.73	233.50	204.90	59.66	34.31	35.31	263.67	168.73	210.70	188.50		
<i>Februari</i>	71.56	34.31	35.31	263.67	168.73	241.70	218.20	64.55	34.31	35.31	263.67	168.73	213.60	192.90		
<i>Maart</i>	68.06	34.31	35.31	263.67	168.73	241.00	216.10	90.15	34.31	35.31	263.67	168.73	223.40	201.40		
<i>April</i>	64.22	34.31	35.31	263.67	168.73	239.90	206.20									
<i>Mei</i>	62.08	34.31	35.31	263.67	168.73	224.50	188.00									
<i>Juni</i>	68.60	34.31	35.31	263.67	168.73	226.70	185.60									
<i>Juli</i>	67.94	34.31	35.31	263.67	168.73	229.00	196.70									
<i>Augustus</i>	65.67	34.31	35.31	263.67	168.73	228.90	204.60									
<i>September</i>	63.99	34.31	35.31	263.67	168.73	228.90	196.40									
<i>October</i>	61.04	34.31	35.31	263.67	168.73	228.70	200.00									
<i>November</i>	60.00	34.31	35.31	263.67	168.73	219.20	195.60									
<i>December</i>	58.02	34.31	35.31	263.67	168.73	221.20	204.10									
Averahe anual	65.54	34.31	35.31	263.67	168.73	230.27	201.37	71.45	34.31	35.31	263.67	168.73	215.90	194.27		

Source: Central Bureau of Statistics Aruba

¹ Prijs promedio di petroleo di West Texas Intermediate (WTI) pa bari na US\$ (Source: U.S. Energy Information Administration)

² Costo total di enegia na Afl. cent pa kWh

³ Prijs di electricidad na Afl. ta basa riba un uso promedio pa vivienda di 725.5 kWh

⁴ Prijs di awa na Afl. ta basa riba un uso promedio pa vivienda na m³

⁵ Prijs di gasolin y diesel na Afl. cent pa liter

Cambio di prijs di Cuminda y servicio di catering na Maart 2026

E índice di “Cuminda & servicio di catering” a registra un subida di 0.3% na Maart 2026, despues di a registra un subida di 0.2% na Februari 2026. E índice di “Cuminda na cas” (0.1%) a registra un subida, unda seis (6) di e diesun (11) indicenan di e gruponan di cuminda na cas a subi na Maart 2026. E índice di “Berdura” a conoce e subida di mas grandi (1.6%) na Maart 2026. Otro subidanan significante a wordo registra den e indicenan di “Carni” (0.7%) y “Restante productonan pa alimentacion” (0.4%). E caida mas grandi a wordo registra den e índice di “Batata, yuca y batata dushi” (-3.2%) na Maart 2026.

E índice di “Cuminda pafo di cas” a registra un subida di 0.7% na Maart 2026.

Na Maart 2026, “Cuminda na cas” y “Cuminda pafo di cas” como grupo, tawata tin un subida di prijs di 0.3% compara cu Februari 2026 y hunto tawata tin un influencia 0.05 ppt riba e CPI, mientras cu e restante bienes y servicio hunto a experencia un subida di prijs di 0.8% y tawata tin un efecto di 0.69 ppt riba e CPI.

Tabel 11 Efecto di Cuminda na cas y Cuminda pafo di cas riba e CPI
Maart 2026

Categoría	Peso	Mensual		Annual	
		Feb 26 - Mar 26	Efecto	Mar 25 - Mar 26	Efecto
Cuminda na cas	1,087.7	0.1	0.02	3.1	0.36
Cuminda pafo di cas	429.8	0.7	0.03	3.6	0.18
Total di grupo	1,517.5	0.3	0.05	3.3	0.54
Restante bienes y servicio	8,482.5	0.8	0.69	0.7	0.56
CPI	10,000.0	0.7	0.74	1.1	1.10

Source: Central Bureau of Statistics Aruba

Tabel 10 Cambio di porcentahe pa Cuminda & servicio di catering

Sector	Peso	Índice			Cambio di porcentahe			Efecto	
		Mar-25	Feb-26	Mar-26	Luna actual Jan 26 - Feb 26	Luna actual Feb 26 - Mar 26	Tasa anual Mar 25 - Mar 26	Luna actual Feb 26 - Mar 26	Tasa anual Mar 25 - Mar 26
Cuminda & servicio di catering	1,517.5	119.74	123.28	123.64	0.2	0.3	3.3	0.050	0.538
Cuminda na cas	1,087.7	117.62	121.10	121.27	0.4	0.1	3.1	0.017	0.361
Pan y otro productonan di grano	178.1	122.37	125.87	125.82	0.9	0.0	2.8	-0.001	0.056
Carni	242.5	119.13	122.00	122.85	0.2	0.7	3.1	0.019	0.082
Pisca y otro cuminda di lama	49.0	108.55	105.47	105.72	0.8	0.2	-2.6	0.001	-0.013
Lechi, keshi y webo	135.3	127.41	126.66	126.67	-0.9	0.0	-0.6	0.000	-0.009
Azeta y otro productonan traha di vet	32.2	127.10	130.70	130.39	0.0	-0.2	2.6	-0.001	0.010
Fruta	97.6	103.21	108.45	107.08	-1.7	-1.3	3.7	-0.012	0.034
Batata, yuca y batata dushi	18.2	93.70	89.78	86.94	1.9	-3.2	-7.2	-0.005	-0.011
Berdura	89.1	90.26	96.91	98.49	2.0	1.6	9.1	0.013	0.067
Sucu, jam y otro tipo di cos dushi	42.0	129.12	136.86	137.17	0.5	0.2	6.2	0.001	0.031
Restante productonan pa alimentacion	80.1	124.04	128.20	128.67	0.6	0.4	3.7	0.003	0.034
Bebida no-alcoholico	123.6	124.76	132.18	131.96	1.5	-0.2	5.8	-0.002	0.026
Cuminda pafo di cas	429.8	125.13	128.79	129.65	-0.1	0.7	3.6	0.034	0.177
Otro bienes y servicinan	8,482.5	107.67	107.49	108.39	0.7	0.8	0.7	0.693	0.553
Otro bienes	4,735.8	107.12	105.57	106.63	0.5	1.0	-0.5	0.455	-0.210
Otro servicinan	3,746.7	108.37	109.92	110.61	0.9	0.6	2.1	0.237	0.763
CPI	10,000.0	109.50	109.89	110.70	0.6	0.7	1.1	0.743	1.092

Source: Central Bureau of Statistics Aruba

CPI pa e periodo Maart 2025 – Maart 2026

Índice di Prijs di Consumo

Den e ultimo diesdos (12) lunanan, e CPI a subi cu 1.1%, unda nuebe (9) di e diesdos (12) sectornan a registra subida di prijs. E subidanan cu tawata tin e mayor efecto riba e CPI a wordo registra pa e sectornan di “Cuminda y bebida no-alcoholico” (3.1%), “Comunicacion” (3.4%), “Restante bienes y servicio” (2.4%), “Restaurant y hotel” (5.3%) y “Vivienda” (0.9%) causando un efecto di respectivamente, 0.36, 0.30, 0.28, 0.27 y 0.23 ppt. E subidanan den e sectornan restante a contribui cu un efecto di 0.20 ppt riba e CPI di Maart 2025 te cu Maart 2026.

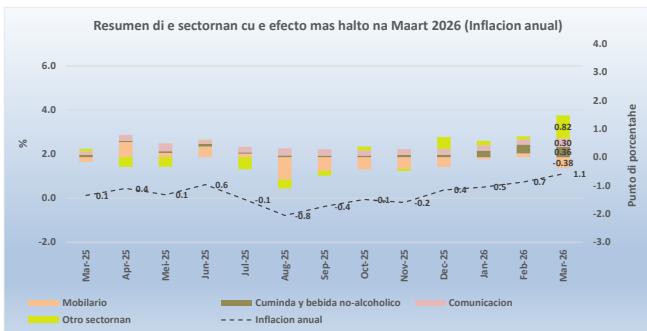

E subidanan aki a wordo contraresta parcialmente door di un caida den e indice di e sector di “Mobilario” (-4.4%), cu a contribui cu un efecto di -0.38 ppt. E caidanan den e sectornan restante a contribui cu un efecto di -0.16 ppt riba e CPI di Maart 2025 te cu Maart 2026.

E subida den e sector di “Cuminda y bebida no-alcoholico” a wordo causa principalmente door di un subida di 2.7% den e categoria “Cuminda”, causando un efecto di 0.28 ppt. E subida den e sector di “Comunicacion” a wordo causa door di un subida den e categoria “Ekipo di telefon y fax” (63.3%), causando un efecto di 0.30 ppt. E subida den e sector di “Restante bienes y servicio” a wordo causa door di subida den e categorianan “Cuido personal” (3.9%) y “Otro articulonon personal” (10.1%), causando un efecto di respectivamente, 0.16 y 0.12 ppt. E subida den e sector di “Restaurant y hotel” a wordo causa principalmente door di un subida den e categoria “Cuminda pafo di cas” (3.6%), causando un efecto di 0.18 ppt. E subida den e sector di “Vivienda” a wordo causa principalmente door di subidanan di 2.2% y 1.5% den e categoria “Mantencion y reparacion di vivienda” y “Huur di vivienda”, causando un efecto di respectivamente, 0.13 y 0.10 ppt.

E caida den e sector di “Mobilario” a wordo causa principalmente door di un caida den e categoria “Aparato pa uso domestico” (-8.8%), causando un efecto di -0.19 ppt.

Canasta di consumo

Den e ultimo aña cu a pasa 52.9% di productonan den e canasta di consumo di e CPI a conoce un aumento di prijs causando un efecto di 2.74 ppt, mientras cu 35.5% ta muestra un caida di prijs, cu a contribui cu un efecto di -1.65 ppt y pa e restante 11.5% no tawata tin cambio den prijs. E indicenan di “Bienes” (0.3%) y “Servicionan” (2.2%) a registra subidanan, causando un efecto di respectivamente, 0.15 y 0.94 ppt riba e CPI.

Bestaansminimum

Den e ultimo diesdos (12) lunanan e bestaansminimum pa un hogar consistiendo di dos (2) adulto y dos (2) mucha (edad 0-14) a registra un subida di Afl. 95, di Afl. 5,507 na Maart 2025 pa Afl. 5,602 na Maart 2026. E subida aki a wordo causa principalmente door di subidanan den e sectornan di “Cuminda y bebida no-alcoholico” (Afl. 71) y “Vivienda” (Afl. 14).

Cambio di prijs di petroleo, utilidad, gasolin y diesel

E prijs promedio pa bari di petroleo a conoce un subida di US\$ 22.09 (32.5%) di US\$ 68.06 na Maart 2025 pa US\$ 90.15 na Maart 2026.

E indice di Energia a baha cu 2.2% den e ultimo aña y a causa un efecto di -0.35 ppt. E indicenan di “Gasolin” (-7.3%) y “Diesel” (-6.8%) a registra caidanan, causando un efecto di respectivamente, -0.33 y -0.02 ppt riba e CPI. E indicenan di “Electricidad” y “Awa” no a registra cambio, mientras cu e restante 404 bienes y servicio hunto, a conoce un subida di 1.7% y tawata tin hunto un efecto di 1.45 ppt.

Cambio di prijs di Cuminda y servicio di catering

Den e ultimo diesdos (12) lunanan e indice di “Cuminda & servicio di catering” a subi cu 3.3%. E indice di “Cuminda na cas” a conoce un subida di 3.1%, unda ocho (8) di e diesun (11) indicenan di e gruponan di “Cuminda na cas” a subi durante e periodo aki.

E indice di “Berdura” a conoce un subida di 9.1%, e subida mas grandi entre e gruponan di “Cuminda na cas”. Ademas, otro subidanan significante a wordo registra den e indicenan di “Sucu, jam y otro tipo di cos dushi” (6.2%), “Bebida no-alcoholico” (5.8%), “Fruta” (3.7%), “Restante productonan pa alimentacion” (3.7%) y “Carni” (3.1%). E caida mas grandi durante e periodo aki a wordo registra den e indice di “Batata, yuca y batata dushi” (-7.2%).

E indice di “Cuminda pafo di cas” a registra un subida di 3.6% den e ultimo diesdos (12) lunanan.

Den e ultimo diesdos (12) lunanan, “Cuminda na cas” y “Cuminda pafo di cas” como grupo, tawata tin un subida di prijs di 3.3% y hunto tawata tin un influencia di 0.54 ppt riba e CPI, mientras cu e restante bienes y servicio hunto a experencia un subida di prijs di 0.7% y tawata tin un efecto di 0.56 ppt riba e CPI.

APPENDIX 1

Cambian mensual y anual (%) di e Indice di Prijs di Consumo (Jun 2019 = 100)
Maart 2026

DESCRIPCION	PESO co-eficiente	2025 Mar	2025 Dec	2026 Feb	2026 Mar	Mar-25 Averahe 12 luna	Mar-26 Averahe 12 luna	Luna actual Feb 26 - Mar 26	Acumula Dec 25 - Mar 26	Tasa anual Mar 25 - Mar 26 12 luna	Promedio anual Mar 24/25 - Mar 25/26 24 luna
Cuminda y bebida no-alcoholico	1,087.7	117.62	119.88	121.10	121.27	117.99	119.24	0.1	1.2	3.1	1.1
Cuminda	964.1	116.70	118.70	119.68	119.90	117.26	118.03	0.2	1.0	2.7	0.7
Bebida no-alcoholico	123.6	124.76	129.08	132.18	131.96	123.70	128.67	-0.2	2.2	5.8	4.0
Bebida alcoholico y productonan di tabaco	78.2	110.97	111.71	112.34	112.24	110.63	111.60	-0.1	0.5	1.1	0.9
Bebida alcoholico pa consumo na cas	62.2	108.06	108.87	109.15	108.99	108.40	108.68	-0.1	0.1	0.9	0.3
Productonan di tabaco	16.0	122.29	122.70	124.73	124.85	119.27	122.93	0.1	1.7	2.1	3.1
Paña y sapato	276.8	89.63	84.24	79.93	89.95	88.37	85.66	12.5	6.8	0.4	-3.1
Paña	212.8	91.38	85.87	83.19	93.22	90.24	87.63	12.1	8.6	2.0	-2.9
Sapato	64.0	83.83	78.82	69.09	79.08	82.13	79.11	14.5	0.3	-5.7	-3.7
Vivienda	2,522.2	112.19	112.64	112.37	113.18	111.68	112.53	0.7	0.5	0.9	0.8
Huur di vivienda	666.7	108.93	110.15	110.42	110.56	108.19	109.81	0.1	0.4	1.5	1.5
Huur di vivienda imputa	34.4	94.59	94.59	94.82	94.94	94.59	94.65	0.1	0.4	0.4	0.1
Mantencion y reparacion di vivienda	517.0	124.69	125.29	123.60	127.38	122.21	125.22	3.1	1.7	2.2	2.5
Suministro di awa y otro servicionan relaciona cu vivienda	463.6	122.92	122.92	122.92	122.92	122.10	122.92	0.0	0.0	0.0	0.7
Electricidad, gas y otro combustible	840.4	101.89	101.89	101.89	101.89	102.91	101.89	0.0	0.0	0.0	-1.0
Mobiliario	929.2	102.75	98.89	103.68	98.26	102.87	101.28	-5.2	-0.6	-4.4	-1.5
Mueble y accesorionan, tapijt y otro tipo di material pa vloer	128.8	86.10	76.51	73.04	76.43	84.60	73.90	4.6	-0.1	-11.2	-12.6
Productonan textil pa cas	58.6	61.04	47.38	49.39	44.47	63.29	49.21	-10.0	-6.1	-27.1	-22.2
Aparato pa uso domestico	246.0	96.34	91.25	101.77	87.85	98.05	96.80	-13.7	-3.7	-8.8	-1.3
Articulanon di glas y cristal, set di tayo y utensilio pa cas	17.2	54.41	51.59	53.22	50.34	58.09	55.33	-5.4	-2.4	-7.5	-4.8
Herment y ekipo pa cas y hardin	58.2	142.65	136.55	173.68	141.68	137.65	154.68	-18.4	3.8	-0.7	12.4
Bienes y servicio pa mantencion ordinario di cas	420.5	113.87	114.11	114.12	114.47	113.82	114.04	0.3	0.3	0.5	0.2
Salud	223.1	106.81	100.06	104.51	102.46	103.65	103.22	-2.0	2.4	-4.1	-0.4
Producto, aparatonan y ekipo medico	152.3	105.73	97.81	103.19	100.21	101.46	101.84	-2.9	2.4	-5.2	0.4
Servicio pa pacientnan externo	52.4	109.11	105.06	106.22	107.51	109.14	106.48	1.2	2.3	-1.5	-2.4
Otro servicio medico	7.8	101.01	97.08	98.84	98.19	101.09	98.49	-0.7	1.1	-2.8	-2.6
Otro producto y servicio medico	10.5	115.19	109.80	119.23	112.97	109.84	110.37	-5.3	2.9	-1.9	0.5
Transporte	1,257.4	112.97	111.87	109.31	112.37	113.71	111.21	2.8	0.4	-0.5	-2.2
Compra di vehiculo	442.6	109.57	110.53	108.43	111.24	109.40	110.57	2.6	0.6	1.5	1.1
Gasto relaciona cu uso di vehiculo di transporte personal	763.3	116.98	112.62	109.75	112.63	118.18	112.45	2.6	0.0	-3.7	-4.9
Servicio di transporte	51.5	82.82	112.26	110.32	118.10	84.35	98.48	7.1	5.2	42.6	16.7
Comunicacion	849.6	113.53	114.41	115.10	117.35	112.11	114.83	2.0	2.6	3.4	2.4
Ekipo di telefon y fax	43.8	117.22	134.25	147.80	191.40	90.04	142.48	29.5	42.6	63.3	58.2
Servicio di telefon y fax	805.8	113.33	113.33	113.33	113.33	113.31	113.33	0.0	0.0	0.0	0.0
Recreacion y cultura	1,013.3	93.86	91.66	92.94	95.55	94.14	92.00	2.8	4.2	1.8	-2.3
Ekipo audiovisual, fotografico y pa procesamento di informacion	58.5	70.50	56.63	61.73	65.66	72.93	65.01	6.4	15.9	-6.9	-10.9
Otro producto duradero pa recreacion y cultura	20.0	109.04	99.95	114.34	115.71	97.86	114.42	1.2	15.8	6.1	16.9
Otro articulo y ekipo pa recreacion, hardin y animal domestico	266.6	107.79	110.36	105.55	104.88	109.28	107.65	-0.6	-5.0	-2.7	-1.5
Servicio recreacional y cultural	309.1	104.45	106.21	106.62	106.52	102.91	106.27	-0.1	0.3	2.0	3.3
Corant, buki y papeleria	43.7	75.04	83.94	69.92	74.51	80.24	79.75	6.6	-11.2	-0.7	-0.6
Vacacion	315.4	77.70	68.66	76.50	84.11	78.38	70.07	9.9	22.5	8.2	-10.6
Educacion	98.0	131.23	134.11	134.11	134.11	131.23	133.39	0.0	0.0	2.2	1.6
Educacion preescolar y basico	24.0	142.86	154.62	154.62	154.62	142.86	151.68	0.0	0.0	8.2	6.2
Educacion secundario	43.4	145.73	145.73	145.73	145.73	145.73	145.73	0.0	0.0	0.0	0.0
Educacion post-secundario	4.6	100.00	100.00	100.00	100.00	100.00	100.00	0.0	0.0	0.0	0.0
Educacion di tercer grado	23.6	100.00	100.00	100.00	100.00	100.00	100.00	0.0	0.0	0.0	0.0
Otro tipo di educacion	2.5	120.00	120.00	120.00	120.00	120.00	120.00	0.0	0.0	0.0	0.0
Restaurant y hotel	442.0	124.76	130.65	130.70	131.41	122.58	128.44	0.5	0.6	5.3	4.8
Servicio di catering	429.8	125.13	128.43	128.79	129.65	123.47	127.41	0.7	0.9	3.6	3.2
Servicio di alohamento	12.2	111.83	208.78	198.01	193.59	91.30	164.91	-2.2	-7.3	73.1	80.6
Restante bienes y servicio	1,222.6	106.11	108.22	108.66	108.63	106.43	107.32	0.0	0.4	2.4	0.8
Cuido personal	427.1	104.76	107.31	108.67	108.83	105.60	106.45	0.1	1.4	3.9	0.8
Otro articulanon personal	106.6	123.94	137.86	137.50	136.47	124.23	131.00	-0.8	-1.0	10.1	5.4
Proteccion social	78.2	133.33	133.33	133.33	133.33	133.33	133.33	0.0	0.0	0.0	0.0
Seguro	610.7	100.46	100.46	100.46	100.46	100.46	100.46	0.0	0.0	0.0	0.0
CPI	10,000.0	109.50	109.47	109.89	110.70	109.26	109.48	0.7	1.1	1.1	0.2

Source: Central Bureau of Statistics Aruba

E cambio di e promedio anual (ultimo 24 luna) ta wordo calcula door di compara e averahe di e indice di e 12 lunanan mas reciente cu e averahe di e indice di e 12 lunanan anterior.

L.G. Smith Boulevard 160 | Oranjestad, Aruba | Tel: +297 5247433 | Fax: +297 5838057 | www.cbs.aw | 24 April 2026

Nota: Cifranan a wordo afgerond pa claridad. Discrepancianan menor por existi entre balanan individual y nan totalnan agrega. E diferencianan aki no ta afecta e exactitud of integridad general di e datonan.
E abreviacion "CPI" ta wordo uza den e comunicacion di prensa aki pa referi na e termino "Indice di Prijs di Consumo".



APPENDIX 2

Efecto di sector y categoria riba e Indice di Prijs di Consumo (Jun 2019 = 100)
Maart 2026

DESCRIPCION	Peso co-eficiente	Luna actual Feb 26 - Mar 26	Acumula Dec 25 - Mar 26	Tasa anual Mar 25 - Mar 26 12 luna	Promedio anual Mar 24/25 - Mar 25/26 24 luna
Cuminda y bebida no-alcoholico	1,087.7	0.02	0.14	0.36	0.12
Cuminda	964.1	0.02	0.11	0.28	0.07
Bebida no-alcoholico	123.6	0.00	0.03	0.08	0.06
Bebida alcoholico y productonan di tabaco	78.2	0.00	0.00	0.01	0.01
Bebida alcoholico pa consumo na cas	62.2	0.00	0.00	0.01	0.00
Productonan di tabaco	16.0	0.00	0.00	0.00	0.01
Paña y sapato	276.8	0.25	0.14	0.01	-0.07
Paña	212.8	0.19	0.14	0.04	-0.05
Sapato	64.0	0.06	0.00	-0.03	-0.02
Vivienda	2,522.2	0.19	0.12	0.23	0.20
Huur di vivienda	666.7	0.01	0.02	0.10	0.10
Huur di vivienda imputa	34.4	0.00	0.00	0.00	0.00
Mantenion y reparacion di vivienda	517.0	0.18	0.10	0.13	0.14
Suministro di awa y otro servicionan relaciona cu vivienda	463.6	0.00	0.00	0.00	0.03
Electricidad, gas y otro combustible	840.4	0.00	0.00	0.00	-0.08
Mobiliario	929.2	-0.46	-0.05	-0.38	-0.14
Mueble y accesorionan, tapijt y otro tipo di material pa vloer	128.8	0.04	0.00	-0.11	-0.13
Productonan textil pa cas	58.6	-0.03	-0.02	-0.09	-0.08
Aparato pa uso domestico	246.0	-0.31	-0.08	-0.19	-0.03
Articulanon di glas y cristal, set di tayo y utensilio pa cas	17.2	0.00	0.00	-0.01	0.00
Herment y ekipo pa cas y hardin	58.2	-0.17	0.03	-0.01	0.09
Bienes y servicio pa mantencion ordinario di cas	420.5	0.01	0.01	0.02	0.01
Salud	223.1	-0.04	0.05	-0.09	-0.01
Producto, aparatonan y ekipo medico	152.3	-0.04	0.03	-0.08	0.01
Servicio pa pacientnan externo	52.4	0.01	0.01	-0.01	-0.01
Otro servicio medico	7.8	0.00	0.00	0.00	0.00
Otro producto y servicio medico	10.5	-0.01	0.00	0.00	0.00
Transporte	1,257.4	0.35	0.06	-0.07	-0.29
Compra di vehiculo	442.6	0.11	0.03	0.07	0.05
Gasto relaciona cu uso di vehiculo di transporte personal	763.3	0.20	0.00	-0.30	-0.40
Servicio di transporte	51.5	0.04	0.03	0.17	0.07
Comunicacion	849.6	0.17	0.23	0.30	0.21
Ekipo di telefon y fax	43.8	0.17	0.23	0.30	0.21
Servicio di telefon y fax	805.8	0.00	0.00	0.00	0.00
Recreacion y cultura	1,013.3	0.24	0.36	0.16	-0.20
Ekipo audiovisual, fotografico y pa procesamiento di informacion	58.5	0.02	0.05	-0.03	-0.04
Otro producto duradero pa recreacion y cultura	20.0	0.00	0.03	0.01	0.03
Otro articulo y ekipo pa recreacion, hardin y animal domestico	266.6	-0.02	-0.13	-0.07	-0.04
Servicio recreacional y cultural	309.1	0.00	0.01	0.06	0.09
Corant, buki y papeleria	43.7	0.02	-0.04	0.00	0.00
Vacacion	315.4	0.22	0.45	0.18	-0.24
Educacion	98.0	0.00	0.00	0.03	0.02
Educacion preescolar y basico	24.0	0.00	0.00	0.03	0.02
Educacion secundario	43.4	0.00	0.00	0.00	0.00
Educacion post-secundario	4.6	0.00	0.00	0.00	0.00
Educacion di tercer grado	23.6	0.00	0.00	0.00	0.00
Otro tipo di educacion	2.5	0.00	0.00	0.00	0.00
Restaurant y hotel	442.0	0.03	0.03	0.27	0.24
Servicio di catering	429.8	0.03	0.05	0.18	0.15
Servicio di alohamento	12.2	0.00	-0.02	0.09	0.08
Restante bienes y servicio	1,222.6	0.00	0.05	0.28	0.10
Cuido personal	427.1	0.01	0.06	0.16	0.03
Otro articulanon personal	106.6	-0.01	-0.01	0.12	0.07
Proteccion social	78.2	0.00	0.00	0.00	0.00
Seguro	610.7	0.00	0.00	0.00	0.00
CPI	10,000.0	0.74	1.13	1.10	0.20

Source: Central Bureau of Statistics Aruba

L.G. Smith Boulevard 160 | Oranjestad, Aruba | Tel: +297 5247433 | Fax: +297 5838057 | www.cbs.aw | 24 April 2026

Nota: Cifranan a wordo afgerond pa claridad. Discrepancianan menor por existi entre balornan individual y nan totalnan agrega. E diferencianan aki no ta afecta e exactitud of integridad general di e datonan.
E abreviacion "CPI" ta wordo uza den e comunicado di prensa aki pa referi na e termino "Indice di Prijs di Consumo".

APPENDIX 3

Cambian mensual & anual (%) y efecto den e indice di Cuminda & servicio di catering (Jun 2019 = 100)
Maart 2026

DESCRIPCION	Peso co-eficiente	% Cambio		Efecto	
		Luna actual	Tasa anual	Luna actual	Tasa anual
		Feb 26 - Mar 26	Mar 25 - Mar 26 12 luna	Feb 26 - Mar 26	Mar 25 - Mar 26 12 luna
Cuminda & servicio di catering	1,517.5	0.3	3.3	0.050	0.538
Cuminda na cas	1,087.7	0.1	3.1	0.017	0.361
Pan y otro productonan di grano	178.1	0.0	2.8	-0.001	0.056
Aros	23.5	0.3	0.1	0.001	0.000
Pan	72.1	-0.2	4.5	-0.002	0.036
Productonan di pasta	9.2	0.2	0.7	0.000	0.001
Otro cereal y productonan di cereal	73.3	0.0	2.5	0.000	0.019
Carni	242.5	0.7	3.1	0.019	0.082
Carni di baca	67.3	0.4	8.6	0.003	0.062
Carni di porco	25.5	0.0	5.2	0.000	0.014
Carni di galiña	75.7	-0.3	-5.0	-0.002	-0.043
Otro tipo di carni y preparacionnan di carni	74.0	2.1	6.3	0.018	0.049
Pisca y otro cuminda di lama	49.0	0.2	-2.6	0.001	-0.013
Pisca y otro tipo di cuminda di lama	49.0	0.2	-2.6	0.001	-0.013
Lechi, keshi y webo	135.3	0.0	-0.6	0.000	-0.009
Keshi	55.4	0.2	4.4	0.002	0.027
Webo	16.6	2.1	-28.5	0.004	-0.082
Lechi	40.0	-0.1	9.5	-0.001	0.041
Otro productonan di lechi	23.3	-2.1	2.1	-0.005	0.005
Azeta y otro productonan traha di vet	32.2	-0.2	2.6	-0.001	0.010
Azeta di maishi	2.8	0.4	1.3	0.000	0.000
Mantecca y margarina	9.2	0.0	2.8	0.000	0.003
Otro tipo di azeta	20.1	-0.4	2.7	-0.001	0.007
Fruta	97.6	-1.3	3.7	-0.012	0.034
Apelsina	9.4	-4.0	11.9	-0.006	0.014
Bacoba y banana	19.9	1.6	-0.4	0.002	-0.001
Appel	9.3	-3.6	3.0	-0.003	0.003
Awacati	5.0	2.9	-4.4	0.001	-0.002
Druif	9.2	-8.5	8.6	-0.009	0.008
Fruta seco	11.9	2.1	1.5	0.002	0.002
Lamunchi y mandarin	6.0	7.8	6.4	0.003	0.003
Cherry y strawberry	8.8	-4.3	7.3	-0.005	0.007
Melon y patia	7.7	1.6	-2.9	0.001	-0.002
Papaya y anasa	6.9	0.0	-1.4	0.000	-0.001
Otro fruta y productonan di fruta	3.5	1.9	8.9	0.001	0.003
Batata, yuca y batata dushi	18.2	-3.2	-7.2	-0.005	-0.011
Batata	12.2	-5.7	-9.9	-0.005	-0.008
Otro productonan traha di batata	2.0	1.3	-0.5	0.000	0.000
Batata dushi y yuca	4.0	-1.2	-6.4	0.000	-0.003
Berdura	89.1	1.6	9.1	0.013	0.067
Lechuga	6.8	-15.7	35.6	-0.004	0.005
Tomati	9.7	14.7	25.0	0.013	0.021
Ciboyo y garlic	18.7	-1.8	6.4	-0.003	0.009
Celery y broccoli	15.3	3.8	25.1	0.005	0.028
Otro berdura	15.3	0.6	-2.3	0.001	-0.003
Otro berdura preserva of procesa	8.4	-0.4	3.5	0.000	0.003
Mesclanan di berdura congela	14.8	0.4	2.0	0.001	0.003
Sucu, jam y otro tipo di cos dushi	42.0	0.2	6.2	0.001	0.031
Sucu	12.1	0.1	2.2	0.000	0.004
Jam y mermelada	2.5	0.1	4.2	0.000	0.001
Otro productonan traha cu sucu	27.5	0.3	8.6	0.001	0.026
Restante productonan pa alimentacion	80.1	0.4	3.7	0.003	0.034
Otro productonan pa alimentacion	80.1	0.4	3.7	0.003	0.034
Bebidanan no-alcoholico	123.6	-0.2	5.8	-0.002	0.081
Koffie y te	20.9	0.1	13.1	0.000	0.031
Otro bebida no-alcoholico	14.6	0.6	3.8	0.001	0.006
Refresco y bebida deportivo	31.0	0.1	1.4	0.000	0.005
Juice di fruta	57.1	-0.6	5.8	-0.004	0.039
Cuminda pafo di cas	429.8	0.7	3.6	0.034	0.177
Cuminda y bebida pa consumi pafo di cas	429.8	0.7	3.6	0.034	0.177
Otro bienes y servicionan	8,482.5	0.8	0.7	0.693	0.553
Otro bienes	4,735.8	1.0	-0.5	0.455	-0.210
Otro servicionan	3,746.7	0.6	2.1	0.237	0.763
CPI	10,000	0.7	1.1	0.743	1.092

Source: Central Bureau of Statistics Aruba

L.G. Smith Boulevard 160 | Oranjestad, Aruba | Tel: +297 5247433 | Fax: +297 5838057 | www.cbs.aw | 24 April 2026

Nota: Cifranan a wordo afgerond pa claridad. Discrepancianan menor por existi entre balornan individual y nan totalnan agrega. E diferencianan aki no ta afecta e exactitud of integridad general di e datonan.
E abreviacion "CPI" ta wordo uza den e comunicacion di prensa aki pa referi na e termino "Indice di Prijs di Consumo".

APPENDIX 4

Resumen Índice di Prijs di Consumo (CPI), 2025 - 2026 (Jun 2019 = 100)

	AÑO: 2026						AÑO: 2025							
	Base						CAMBIO				CAMBIO			
	Jun-19 =100.0	Jun-19 =100.0	Jun-19 =100.0	Jun-19 =100.0	Jun-19 =100.0	Jun-19 =100.0	Mensual	Acumula	Tasa anual 12 luna	Promedio anual 24 luna	Mensual	Acumula	Tasa anual 12 luna	Promedio anual 24 luna
	<u>Jan.'24</u>	<u>Dec.'23</u>	<u>Jan.'25</u>	<u>Dec.'24</u>	<u>Jan.'26</u>	<u>Dec.'25</u>								
Henter Populacion	108.31	108.79	108.65	109.07	109.19	109.47	-0.3	-0.3	0.5	0.1	-0.4	-0.4	0.3	1.6
Entrada abou	109.03	109.37	109.40	109.69	110.30	110.31	0.0	0.0	0.8		-0.3	-0.3	0.3	
Entrada halto	107.96	108.48	108.25	108.73	108.61	109.02	-0.4	-0.4	0.3		-0.4	-0.4	0.3	
	<u>Feb.'24</u>	<u>Jan.'24</u>	<u>Feb.'25</u>	<u>Jan.'25</u>	<u>Feb.'26</u>	<u>Jan.'26</u>								
Henter Populacion	108.57	108.31	109.09	108.65	109.89	109.19	0.6	0.4	0.7	0.1	0.4	0.0	0.5	1.6
Entrada abou	109.29	109.03	109.74	109.40	110.82	110.30	0.5	0.5	1.0		0.3	0.0	0.4	
Entrada halto	108.20	107.96	108.74	108.25	109.39	108.61	0.7	0.3	0.6		0.5	0.0	0.5	
	<u>Mar.'24</u>	<u>Feb.'24</u>	<u>Mar.'25</u>	<u>Feb.'25</u>	<u>Mar.'26</u>	<u>Feb.'26</u>								
Henter Populacion	109.37	108.57	109.50	109.09	110.70	109.89	0.7	1.1	1.1	0.2	0.4	0.4	0.1	1.4
Entrada abou	109.97	109.29	110.11	109.74	111.40	110.82	0.5	1.0	1.2		0.3	0.4	0.1	
Entrada halto	109.05	108.20	109.17	108.74	110.32	109.39	0.9	1.2	1.1		0.4	0.4	0.1	
	<u>Apr.'24</u>	<u>Mar.'24</u>	<u>Apr.'25</u>	<u>Mar.'25</u>	<u>Apr.'26</u>	<u>Mar.'26</u>								
Henter Populacion	109.45	109.37	109.93	109.50							0.4	0.8	0.4	1.3
Entrada abou	109.87	109.97	110.70	110.11							0.5	0.9	0.8	
Entrada halto	109.25	109.05	109.53	109.17							0.3	0.7	0.3	
	<u>Mei'24</u>	<u>Apr.'24</u>	<u>Mei'25</u>	<u>Apr.'25</u>	<u>Mei'26</u>	<u>Apr.'26</u>								
Henter Populacion	109.41	109.45	109.57	109.93							-0.32	0.5	0.1	1.1
Entrada abou	109.92	109.87	110.34	110.70							-0.32	0.6	0.4	
Entrada halto	109.14	109.25	109.17	109.53							-0.3	0.4	0.0	
	<u>Jun'24</u>	<u>Mei'24</u>	<u>Jun'25</u>	<u>Mei'25</u>	<u>Jun'26</u>	<u>Mei'26</u>								
Henter Populacion	108.72	109.41	109.39	109.57							-0.2	0.3	0.6	0.9
Entrada abou	109.39	109.92	110.14	110.34							-0.2	0.4	0.7	
Entrada halto	108.37	109.14	108.99	109.17							-0.2	0.2	0.6	
	<u>Jul'24</u>	<u>Jun'24</u>	<u>Jul'25</u>	<u>Jun'25</u>	<u>Jul'26</u>	<u>Jun'26</u>								
Henter Populacion	109.20	108.72	109.12	109.39							-0.2	0.0	-0.1	0.7
Entrada abou	109.80	109.39	109.89	110.14							-0.2	0.2	0.1	
Entrada halto	108.87	108.37	108.71	108.99							-0.3	0.0	-0.1	
	<u>Aug.'24</u>	<u>Jul'24</u>	<u>Aug.'25</u>	<u>Jul'25</u>	<u>Aug.'26</u>	<u>Jul'26</u>								
Henter Populacion	110.01	109.20	109.14	109.12							0.0	0.1	-0.8	0.4
Entrada abou	110.50	109.80	109.83	109.89							-0.1	0.1	-0.6	
Entrada halto	109.74	108.87	108.77	108.71							0.1	0.0	-0.9	
	<u>Sep.'24</u>	<u>Aug.'24</u>	<u>Sep.'25</u>	<u>Aug.'25</u>	<u>Sep.'26</u>	<u>Aug.'26</u>								
Henter Populacion	109.58	110.01	109.17	109.14							0.0	0.1	-0.4	0.2
Entrada abou	110.18	110.50	110.02	109.83							0.2	0.3	-0.1	
Entrada halto	109.26	109.74	108.71	108.77							-0.1	0.0	-0.5	
	<u>Oct.'24</u>	<u>Sep.'24</u>	<u>Oct.'25</u>	<u>Sep.'25</u>	<u>Oct.'26</u>	<u>Sep.'26</u>								
Henter Populacion	109.19	109.58	109.12	109.17							0.0	0.0	-0.1	0.2
Entrada abou	109.94	110.18	109.92	110.02							-0.1	0.2	0.0	
Entrada halto	108.79	109.26	108.68	108.71							0.0	0.0	-0.1	
	<u>Nov.'24</u>	<u>Oct.'24</u>	<u>Nov.'25</u>	<u>Oct.'25</u>	<u>Nov.'26</u>	<u>Oct.'26</u>								
Henter Populacion	109.25	109.19	109.03	109.12							-0.1	0.0	-0.2	0.1
Entrada abou	109.72	109.94	109.94	109.92							0.0	0.2	0.2	
Entrada halto	108.98	108.79	108.54	108.68							-0.1	-0.2	-0.4	
	<u>Dec.'24</u>	<u>Nov.'24</u>	<u>Dec.'25</u>	<u>Nov.'25</u>	<u>Dec.'26</u>	<u>Nov.'26</u>								
Henter Populacion	109.07	109.25	109.47	109.03							0.4	0.4	0.4	0.1
Entrada abou	109.69	109.72	110.31	109.94							0.34	0.6	0.6	
Entrada halto	108.73	108.98	109.02	108.54							0.4	0.3	0.3	

Source: Central Bureau of Statistics Aruba

L.G. Smith Boulevard 160 | Oranjestad, Aruba | Tel: +297 5247433 | Fax: +297 5838057 | www.cbs.aw | 24 April 2026

Nota: Cifranan a wordo afgerond pa claridad. Discrepancianan menor por existi entre balornan individual y nan totalnan agrega. E diferencianan aki no ta afecta e exactitud of integridad general di e datonan.
E abreviacion "CPI" ta wordo uza den e comunicado di prensa aki pa referi na e termino "Indice di Prijs di Consumo".



APPENDIX 5

Prijs di petroleo, utilidad, gasolin y diesel, 2001 - 2026

Luna	Componentenan di Electricidad								
	Petroleo ¹	Costo total di energia ²			Costo fiho ³	Electricidad ⁴	Awa ⁵	Gasolin ⁶	Diesel ⁶
		≤ 500 kWh	501 - 1000 kWh	> 1001 kWh					
Averahe 2001	26.01	24.59	22.09	22.09	0.00	172.79	89.40	128.34	90.10
Averahe 2002	26.06	24.89	22.39	22.39	0.00	174.91	90.82	127.20	88.68
Averahe 2003	34.49	27.02	24.52	24.52	0.00	190.38	99.21	139.21	100.18
Averahe 2004	41.31	27.18	24.68	24.68	0.00	191.57	100.02	152.51	113.05
Averahe 2005	56.36	31.10	28.60	28.60	0.00	219.97	113.69	167.74	136.04
Averahe 2006	66.12	35.91	33.41	33.41	0.00	254.88	128.70	176.22	149.77
Averahe 2007	72.08	36.59	34.09	34.09	0.00	259.84	133.59	200.43	168.38
Averahe 2008	99.87	45.67	43.17	43.17	0.00	325.67	161.80	228.19	214.48
Averahe 2009	61.46	37.33	34.83	34.83	0.00	265.17	139.60	175.15	142.53
Averahe 2010	79.22	43.92	41.42	41.42	0.00	312.98	159.21	193.43	163.22
Averahe 2011	94.74	47.58	47.57	47.57	0.00	345.14	177.47	229.48	203.46
Averahe 2012	94.25	47.68	51.21	53.46	0.00	353.85	171.13	235.53	210.07
Averahe 2013	98.00	41.10	44.90	58.40	0.00	306.75	137.05	229.48	205.83
Averahe 2014	93.49	42.58	45.32	57.77	0.63	315.71	137.05	224.24	200.21
Averahe 2015	48.71	47.02	46.56	55.87	2.50	342.59	137.05	179.74	147.80
Averahe 2016	43.17	40.40	41.80	47.64	12.50	308.76	137.05	165.87	131.12
Averahe 2017	50.85	34.52	35.72	45.93	12.50	265.65	137.05	180.79	147.69
Averahe 2018	65.08	34.52	35.72	45.93	12.50	265.65	137.05	204.95	177.59
Averahe 2019	56.84	34.52	35.72	45.93	12.50	265.65	137.05	202.67	176.53
Averahe 2020	39.25	31.09	31.99	42.09	12.50	240.09	137.05	177.93	143.26
Averahe 2021	67.78	31.09	31.99	42.09	12.50	240.09	137.05	223.38	181.95
Averahe 2022	95.16	34.19	35.18	46.29	12.50	262.78	150.17	275.90	263.17
Averahe 2023	77.67	36.71	37.78	49.70	12.50	281.24	168.73	260.17	235.78
Averahe 2024	76.57	35.78	36.82	48.44	12.50	272.76	168.73	249.57	218.03
Januari-25	75.32	34.31	35.31	46.45	12.50	263.67	168.73	233.50	204.90
Februari-25	71.56	34.31	35.31	46.45	12.50	263.67	168.73	241.70	218.20
Maart-25	68.06	34.31	35.31	46.45	12.50	263.67	168.73	241.00	216.10
April-25	64.22	34.31	35.31	46.45	12.50	263.67	168.73	239.90	206.20
Mei-25	62.08	34.31	35.31	46.45	12.50	263.67	168.73	224.50	188.00
Juni-25	68.60	34.31	35.31	46.45	12.50	263.67	168.73	226.70	185.60
Juli-25	67.94	34.31	35.31	46.45	12.50	263.67	168.73	229.00	196.70
Augustus-25	65.67	34.31	35.31	46.45	12.50	263.67	168.73	228.90	204.60
September-25	63.99	34.31	35.31	46.45	12.50	263.67	168.73	228.90	196.40
October-25	61.04	34.31	35.31	46.45	12.50	263.67	168.73	228.70	200.00
November-25	60.00	34.31	35.31	46.45	12.50	263.67	168.73	219.20	195.60
December-25	58.02	34.31	35.31	46.45	12.50	263.67	168.73	221.20	204.10
Averahe 2025	65.54	34.31	35.31	46.45	12.50	263.67	168.73	230.27	201.37
Januari-26	59.66	34.31	35.31	46.45	12.50	263.67	168.73	210.70	188.50
Februari-26	64.55	34.31	35.31	46.45	12.50	263.67	168.73	213.60	192.90
Maart-26	90.15	34.31	35.31	46.45	12.50	263.67	168.73	223.40	201.40
Averahe 2026	71.45	34.31	35.31	46.45	12.50	263.67	168.73	215.90	194.27

Source: Central Bureau of Statistics Aruba

¹ Prijs promedio di petroleo di West Texas Intermediate (WTI) pa bari na US\$ (Source: U.S. Energy Information Administration)

² Costo total di enegia na Afl. cent pa kWh

³ E costo fiho a wordo introduci na October 2014 na Afl. 2.50

⁴ Prijs di electricidad na Afl. ta basa riba un uso promedio pa vivienda di 725.5 kWh

⁵ Prijs di awa na Afl. ta basa riba un uso promedio pa vivienda

⁶ Prijs di gasolin y diesel na Afl. cent pa liter

APPENDIX 6

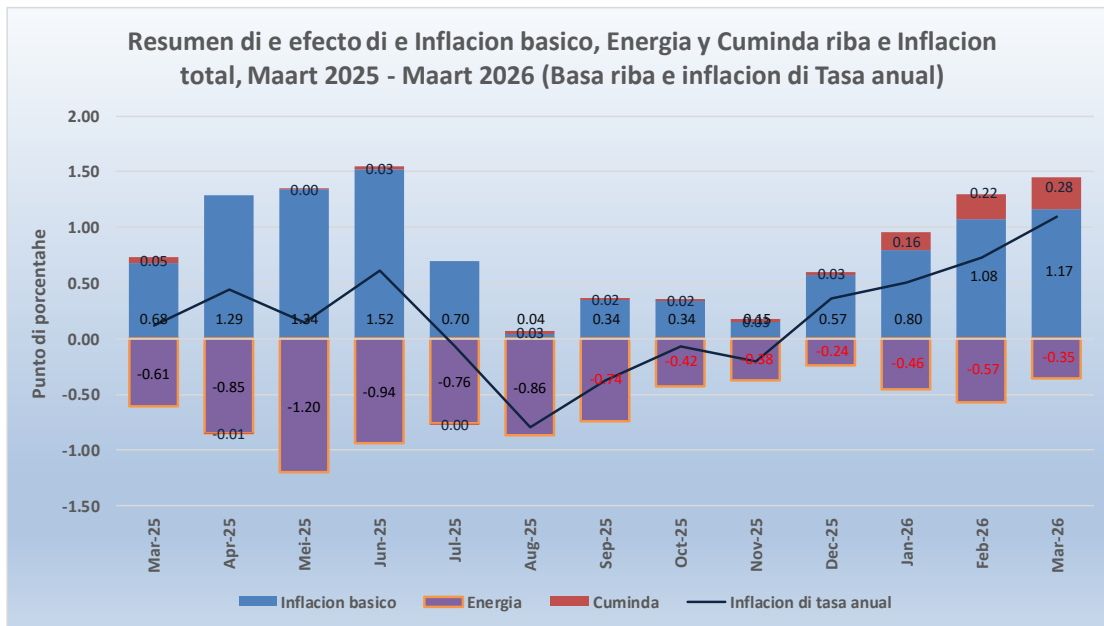
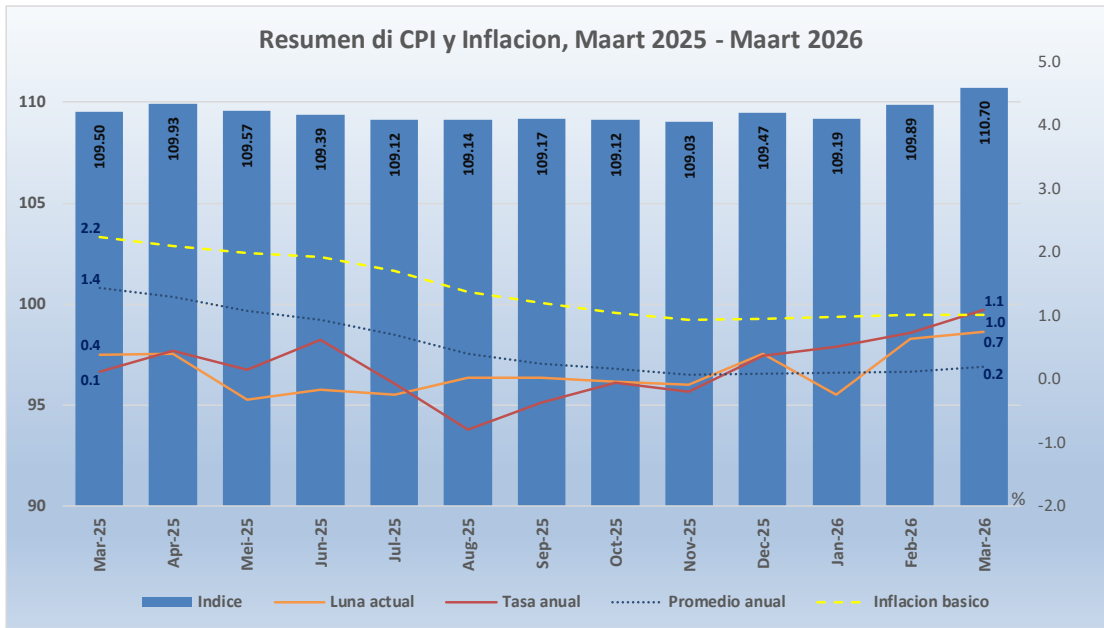

L.G. Smith Boulevard 160 | Oranjestad, Aruba | Tel: +297 5247433 | Fax: +297 5838057 | www.cbs.aw | 24 April 2026

Nota: Cifranan a wordo afgerond pa claridad. Discrepancianan menor por existi entre balornan individual y nan totalnan agrega. E diferencianan aki no ta afecta e exactitud of integridad general di e datonan.
E abreviacion "CPI" ta wordo uza den e comunicado di prensa aki pa referi na e termino "Indice di Prijs di Consumo".

