

Rademakers



Hoogeloon

Aan:

[Redacted]

[Redacted]

[Redacted]

[Redacted]

email:

[Redacted]

Datum: 03-08-2021

Factuur 2021-76

Transport zand vanaf Groenen.

9x 20 m3	à €	C
9x 14 m3	à €	C
Tweede termijn sloop		C

Btw NL

BTW 21% -

Totaal

€

[Redacted]

Rademakers



Hoogeloon

Aan:



email:

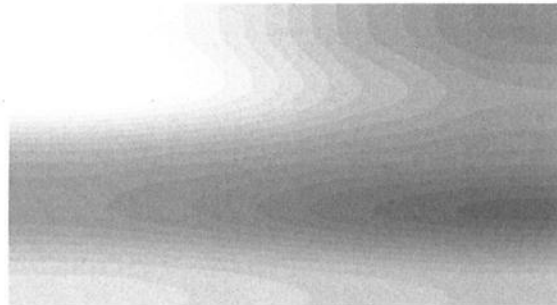

Datum: 11-07-2021

Factuur 2021-64

1218 m3 asbestvrije golfplaten verwijderen
en afvoeren à € 3,-
Afvoeren rest asbest
Grondwerk
Eerste termijn sloop

€
€
€
€



Btw NL

BTW 21% -



Totaal

€



Betalen binnen 8 dagen.

Rademakers



Hoogeloon

Aan:

[Redacted]

[Redacted]

email:

[Redacted]

Datum: 16-05-2021

Factuur 2021-44

900 m3 asbestvrije golfplaten verwijderen
en afvoeren à €

€

Btw NL

BTW 21% -

Totaal

€

Betalen binnen 8 dagen.

Rademakers



Hoogeloon

Aan:

[Redacted]

[Redacted]

email:

[Redacted]

Datum: 30-08-2021

Factuur 2021-86

Derde termijn sloop

€

Btw NL

BTW 21% -

Totaal

€

Rademakers



Hoogeloon

Aan:



email:



Datum: 30-09-2021

Factuur 2021-102

Vierde termijn sloop

€



Btw NL

BTW 21% -



Totaal

€



Rademakers



Hoogeloon

Aan:



e-mail:

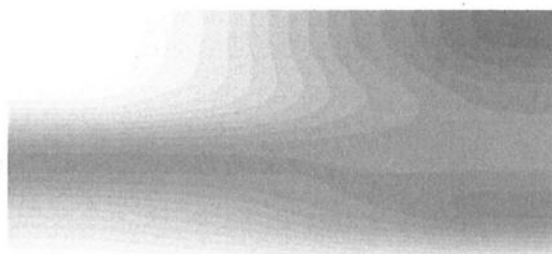

Datum: 20-06-2021

2021-54

1841 m3 asbest platen verwijderen à €

€

Btw NL

BTW 21% -

Totaal

€



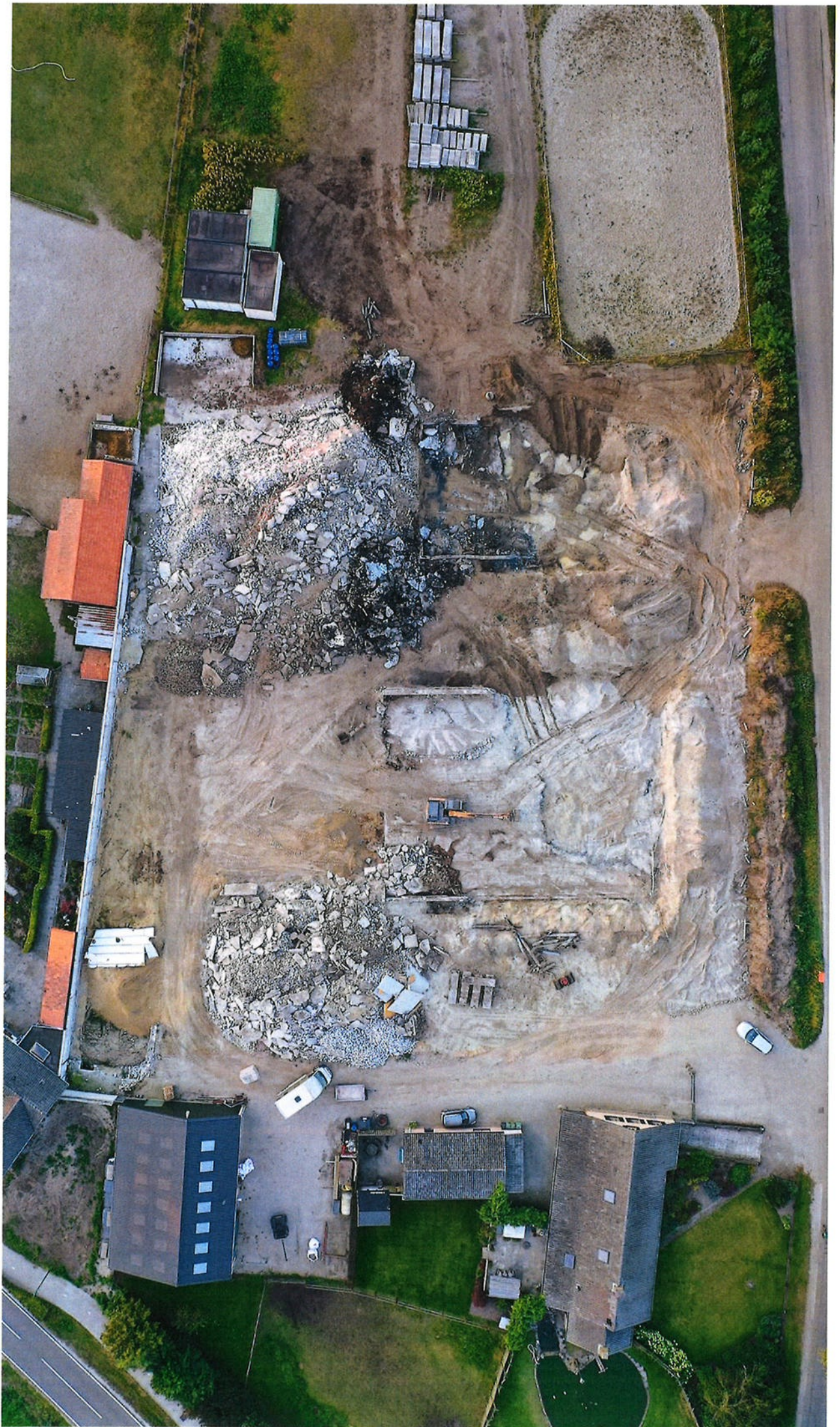

Relatiegegevens

Naam	[REDACTED]
Adres	Puttendijk 5
Woonplaats	5571 LR BERGEIJK
Aanvraagnummer	8432896
KvK-nummer	[REDACTED]
SBI-code	0146
BSN	
Relatienummer	201194355
IBAN	[REDACTED]
BIC	RABONL2U
Rechtsvorm	Vennootschap onder firma
Telefoonnummer	[REDACTED]
Mobiel telefoonnummer	
E-mailadres	[REDACTED]

Zijn bovenstaande gegevens correct en volledig?

- Ja
 Nee

Uw e-mailadres voor de ontvangstbevestiging [REDACTED]
E-mailadres adviseur voor de ontvangstbevestiging [REDACTED]

Heeft u uw bedrijf volledig beëindigd?

(U houdt, bedrijfs- of hobbymatig, op 1 april 2015 géén dieren. Vanaf 15 mei 2015 heeft u géén grond in gebruik.)

- Ja
 Nee

Is uw bedrijf een rechtspersoon?

- Ja (o.a. BV, NV, stichting, vereniging, coöperatie)
 Nee (natuurlijk persoon/eenmanszaak, maatschap, VOF, CV)

Biologische landbouw

op 15 mei 2015

Past u op het bedrijf een door SKAL gecontroleerde biologische productiewijze toe?

- Ja
 Nee

Bedrijfshoofd/bedrijfsleider

Bedrijfshoofd/bedrijfsleider

Geboortejaar
Geslacht Man Vrouw
Gemiddelde arbeidstijd per week in de periode van april 2014 t/m maart 2015 op dit bedrijf

Meewerkende familie

Hoeveel 1e en 2e graads familieleden (inclusief levenspartner) van 16 jaar of ouder werkten er mee op het bedrijf in de periode van april 2014 tot en met maart 2015 (naar gemiddelde arbeidstijd per week)?

	38 uur of meer	30 tot 38 uur	20 tot 30 uur	10 tot 20 uur	minder dan 10 uur
Aantal mannen	<input type="text" value="1"/>				
Aantal vrouwen					

Regelmatig meewerkende personen

Hoeveel personen van 16 jaar of ouder waren, met een contract voor onbepaalde tijd, regelmatig werkzaam op het bedrijf in de periode van april 2014 tot en met maart 2015 (naar gemiddelde arbeidstijd per week)?

	38 uur of meer	30 tot 38 uur	20 tot 30 uur	10 tot 20 uur	minder dan 10 uur
Aantal mannen		<input type="text" value="1"/>			
Aantal vrouwen					

Niet-regelmatig meewerkende personen

Wat was de totale arbeidstijd van personen van 16 jaar of ouder die niet-regelmatig werkzaam waren op het bedrijf in de periode van april 2014 tot en met maart 2015 (omgerekend naar volledige werkdagen)?

Rechtstreeks door het bedrijf tewerkgesteld (bijvoorbeeld arbeidskrachten voor bepaald werk of gelegenheidswerk) volledige werkdagen

Niet rechtstreeks door het bedrijf tewerkgesteld (bijvoorbeeld loonwerkers of arbeidskrachten van werktuigencoöperaties) volledige werkdagen

Regelingen

Geef hieronder aan voor welke regelingen u in 2015 in aanmerking wilt komen, of waarvoor u uitbetaling wilt aanvragen.

Betalingsrechten

Wilt u in aanmerking komen voor toekenning van betalingsrechten? Geef dat hieronder aan, u kunt één van de drie mogelijkheden kiezen.

Betalingsrechten aanvragen Ja Nee

Betalingsrechten aanvragen en een beroep doen op de Nationale reserve voor starters Ja Nee

Ik geef toestemming om persoonsgegevens te verwerken ten behoeve van de controle op de naleving van deze regeling.

Betalingsrechten aanvragen en een beroep doen op de Nationale reserve voor jonge landbouwers Ja Nee

Ik heb betalingsrechten gekocht of gehuurd met een private overeenkomst Ja Nee

Het uitbetalen van betalingsrechten moet u apart aanvragen. Doet u dat niet, dan worden de toegekende rechten niet uitbetaald.

Aanvraag uitbetaling Betalingsrechten en Vergroeningsbetaling Ja Nee

Aanvraag extra betaling jonge landbouwers Ja Nee

Overige regelingen

Uitbetaling Subsidie natuur- en landschapsbeheer, onderdeel agrarisch natuur- en landschapsbeheer (SNL-a) Ja Nee

Tegemoetkoming premie brede weersverzekering Ja Nee

Graasdierpremie Ja Nee

Ik voldoe aan de voorwaarden van deze subsidie(s).

Recht op betalingsrechten

U verklaart hier dat u voldoet aan de voorwaarden voor het toekennen van betalingsrechten. Om te bepalen of u hieraan voldoet kunt u uw referentiegegevens bekijken. Hierin ziet u of u recht heeft op betalingsrechten en als dit niet zo is wat u dan eventueel kunt doen.

Voorwaarden toekennen betalingsrechten

U krijgt in 2015 betalingsrechten toegekend als u voldoet aan de volgende voorwaarden:

- U bent in 2015 actief landbouwer. Dit betekent dat uw bedrijf als agrarisch bedrijf ingeschreven staat bij de Kamer van Koophandel (KvK). Of u een landbouwactiviteit uitoefent bepalen we aan de hand van de SBI-code van uw activiteit bij de KvK. Een SBI-code die begint met 011, 012, 013, 014 of 015 wordt gezien als landbouwactiviteit.
- Uw bedrijf niet is uitgesloten van het Gemeenschappelijk landbouwbeleid. Luchthavens, spoorwegdiensten, waterwerken, vastgoeddiensten, permanente sport- of recreatiegebieden, publiekrechtelijke rechtspersonen en zelfstandig bestuursorganen zijn uitgesloten.
- U heeft in 2015 minimaal 0,3 hectare subsidiabele landbouwgrond in gebruik.
- U vraagt in 2015 in de Gecombineerde opgave toekenning van de betalingsrechten aan.

Naast deze voorwaarden moet u ook voldoen aan één van de volgende voorwaarden:

- U had in 2013 recht op een directe betaling vanuit het GLB, zoals de bedrijfstoelage. De hoogte van het bedrag waar u recht op had, was ten minste 500 euro (zonder toepassing van uitsluitingen en kortingen).
- U teelde in 2013 minimaal 0,3 hectare groente, fruit, poot- en consumptieaardappelen of siergewassen.
- In 2013 exploiteerde u een wijngaard van minimaal 0,3 hectare.
- U heeft nooit toeslagrechten gehad en kunt bewijzen dat u landbouwer was in 2013.

Ik verklaar dat ik voldoe aan de voorwaarden voor het toekennen van betalingsrechten.

Vergroening

Ecologisch aandachtsgebied

- Algemene lijst
- Duurzaamheidscertificaat

- Collectieve invulling
- Ik ben vrijgesteld van het hebben van 5% ecologisch aandachtsgebied.

Gewasdiversificatie

- Ik ben vrijgesteld van gewasdiversificatie omdat ik meer dan 50% van mijn bouwland vorig jaar niet in gebruik had. Daarnaast wordt er op 100% van mijn bouwland een ander gewas verbouwd dan vorig jaar.

Grond

op 15 mei 2015

Heeft u grond in Nederland in gebruik of beheer op 15 mei 2015?

- Ja
- Nee

Wilt u in 2015 gebruik maken van de hogere fosfaatnorm voor fosfaatarme en -fixerende gronden?

- Ja
- Nee

Heeft u tuinbouw onder glas of overige tuinbouw (bollenbroei, paddenstoelenteelt of witloftrek) op 15 mei 2015?

- Ja
- Nee

Heeft u grond in België en/of Duitsland in gebruik op 15 mei 2015?

- Ja
- Nee

Samenvatting Grondgebonden Subsidies

Totaal bedrijf

	Oppervlakte (ha)	Aantal Percelen
Totaal grond in gebruik of beheer	5,65	9
Biologische productiewijze		0
In omschakeling naar biologisch		0

Volgteelten

Beteelde Oppervlakte	n.v.t.	0
waarvan Ecologisch aandachtsgebied:	n.v.t.	0

GLB/Betalingsrechten

Opgegeven GLB oppervlakte	5,65	9
Oppervlakte betalingsrechten		
Bruto subsidiabele landbouwgrond voor vaststellen betalingsrechten	5,65	9
Noemenswaardige hinder	n.v.t.	0
Uitbetaling betalingsrechten en vergroeningsbedrag aangevraagd	5,65	9
Gekocht/gehuurd met private overeenkomst	n.v.t.	0
Verplichting Gewasdiversificatie en Ecologisch aandachtsgebied		
Hoofddeelt bouwland	3,14	3
Hoofddeelt opgegeven als EA, geen bouwland	n.v.t.	0
Blijvend grasland	2,51	6
Opgegeven voor EA		
Hoofddeelt	n.v.t.	0
Volgteelt	n.v.t.	0
Biologisch en in omschakeling	n.v.t.	0
Brede weersverzekering	n.v.t.	0
AgriVer	n.v.t.	0
Vereinigde Hagel	n.v.t.	0
Bos Fruit Aardappelen Onderlinge verzekeringen BFAO U.A.	n.v.t.	0

Mest

Opgegeven oppervlakte	5,65	9
Fosfaatdifferentiatie		
PAL-waarde (grasland)	n.v.t.	0
Pw-waarde (bouwland)	n.v.t.	0

Bedrijfsoppervlakte

op 15 mei 2015

	Oppervlakte
Gewassen open grond	5,65 ha
Landschapselementen SNL-a	0,00 ha
Tuinbouw onder glas	0,00 ha
Grond in Nederland nog niet opgegeven	
Oppervlakte (exclusief braakland) geschikt voor landbouw maar niet zo in gebruik (bijvoorbeeld kampeerterrein)	_____ ha
Oppervlakte overige grond (bijvoorbeeld erf, gebouwen, sloten)	_____ 0,77 ha
Totale oppervlakte van het bedrijf in Nederland	_____ 6,42 ha ⁺

Private overeenkomst

U kunt een private overeenkomst opstellen om het recht op toegang op betalingsrechten over te nemen of om de referentiewaarde van 2014 over te dragen. De schriftelijke overeenkomst moet uiterlijk 14 mei 2015 door beide partijen zijn ondertekend.

Heeft u een private overeenkomst afgesloten?

Ja

Nee

Dieren

op 1 april 2015

Heeft u dieren op 1 april 2015?

- Ja
- Nee

Welke diersoort(en) heeft u?

- Rundvee
- Varkens
- Kippen
- Overig pluimvee
- Paarden, pony's en ezels
- Schapen en geiten
- Konijnen
- Nertsen
- Overige dieren

Voor welke dieren heeft u huisvesting op 1 april 2015?

- Rundvee
- Varkens
- Kippen
- Kalkoenen
- Eenden
- Schapen en geiten
- Konijnen
- Nertsen

Varkens

op 1 april 2015

		Aantal		
Biggen	nog bij de zeug	1380		
	overige (gespeend)	1400		
Vleesvarkens	tot 50 kg			
	50 - 80 kg			
	80 - 110 kg			
	110 kg en zwaarder			
Fokvarkens	tot 50 kg	opfokzeugen en opfokberen	85	
	50 kg of meer	gedekte zeugen	nog niet eerder gebigd	80
			overige	302
		niet gedekte zeugen	nog nooit gedekt	240
			bij de biggen	110
			overige (gust)	
		dekberen	nog niet dekrijp	50
			dekrijp	2
			+ -----	
Totaal aantal varkens			3649	

Voert u uw varkens brijvoer?

Ja

Nee

Varkens: huisvesting

In de volgende velden geeft u de huisvesting van uw dieren aan. Via de knop 'selecteer stal' kunt u de stal selecteren waarin uw dieren zijn gehuisvest. Stallen worden op de kaart gekenmerkt met de kleur rood.

kenmerk	staltype	vergund dieraantal	gemiddelde stalbezetting 2014	jaar ingebruikname
1724100000015254	D 1.2.100, overige huisvestingssystemen		110	1965
additionele (nageschakelde) techniek				
<input type="checkbox"/> drijvende ballen in de mest				
172410000000904	D 1.3.100, overige huisvestingssystemen, groepshuisvesting		118	1990
additionele (nageschakelde) techniek				
<input type="checkbox"/> drijvende ballen in de mest				
172410000000904	D 2.100, overige huisvestingssystemen		2	1990
additionele (nageschakelde) techniek				
<input type="checkbox"/> drijvende ballen in de mest				
1724100000015239	D 3.2.14, chemisch luchtwassysteem 95% emissiereductie		338	2009
additionele (nageschakelde) techniek				
<input type="checkbox"/> drijvende ballen in de mest				
1724100000015239	D 1.3.11, chemisch luchtwassysteem 95% emissiereductie (bij individuele en groepshuisvesting)		251	2009
additionele (nageschakelde) techniek				
<input type="checkbox"/> drijvende ballen in de mest				
1724100000015239	D 1.1.14, chemisch luchtwassysteem 95% emissiereductie		1400	2009
additionele (nageschakelde) techniek				
<input type="checkbox"/> drijvende ballen in de mest				

Paarden, pony's en ezels

op 1 april 2015

		Aantal
Paarden (groter of gelijk aan 157 cm)		
Fokpaarden	jonger dan 3 jaar	
	3 jaar of ouder	
Overige paarden	jonger dan 3 jaar	
	3 jaar of ouder	3
Pony's (kleiner dan 157 cm)	jonger dan 3 jaar	
	3 jaar of ouder	1
Ezels (6 maanden of ouder)		
		+
Totaal aantal paarden, pony's en ezels		4

Mestsoort per diercategorie (varkens)

op 1 april 2015

	Aantal dierplaatsen met		
	alleen drijfmest	alleen vaste mest	drijfmest en vaste mest
Gespeende biggen	1440		
Vleesvarkens			
Fokvarkens			
opfokzeugen en opfokberen (inclusief nog niet dekrijpe beren)	455		
zeugen bij de biggen	112		
zeugen niet bij biggen groepshuisvesting	372		
dekrijpe beren	2		
Totaal aantal dierplaatsen	2381	0	0

Beweiding en excretie 2015

Heeft u in 2015 grasland dat u gebruikt voor beweiding van graasdieren?

- Ja
 Nee

Weidt u andere dieren dan jongvee van runderen (niet ouder dan twee jaar)?

- Ja
 Nee

Maakt u gebruik van de bedrijfsspecifieke excretie?

- Ja
 Nee

Beweiding in 2014

Had u in het weideseizoen 2014 melkgevende melkkoeien op uw bedrijf?

- Ja
 Nee

Toediening dierlijke mest

Heeft u op uw bedrijf dierlijke mest toegediend in de periode van 1 april 2014 tot en met 31 maart 2015?

- Ja
 Nee

Welke mestsoort heeft u toegediend? (meerdere antwoorden mogelijk)

- Vaste mest
 Drijfmest

Waarop heeft u vaste mest toegediend? (meerdere antwoorden mogelijk)

- Grasland
 Bouwland

Waarop heeft u drijfmest toegediend?

- Grasland
 Bouwland

op grasland

mest ligt verdeeld over perceel na bovengronds toedienen	100
---	-----

Totaal	100
---------------	-----

Toediening dierlijke mest (vervolg)

Drijfmest: werkresultaat mesttoedoening

% van de toegediende drijfmest

op grasland

de mest ligt verdeeld over het perceel zoals bij breedwerpig bovengronds toedienen of bij een machine ver boven de grond houden

de mest ligt op de grond in strookjes zoals bij juist gebruik van een sleepvoetmachine of bij gebruik van een sleufkouter of zodenbemester die geen sleufje maakt of niet snijdt

de mest ligt gedeeltelijk in sleufjes in de grond en gedeeltelijk op de grond zoals bij gebruik van een sleufkouter of bij ondiep werken met een zodenbemester

de mest is geheel in de grond gebracht in sleufjes zoals bij juist gebruik van een zodenbemester

100

Totaal

100

Welk deel (%) van de drijfmest is via een sleepslang aangevoerd naar de bemester?

Toediening dierlijke mest per grondsoort

Welke grondsoorten heeft u (meerdere antwoorden mogelijk)

- klei
 veen
 zand/löss

Combinatie grondsoort en werkresultaat mesttoediening

De mest ligt op de grond in strookjes zoals bij juist gebruik van een sleepvoetmachine of bij gebruik van een sleufkouter of zodenbemester die geen sleufje maakt of niet snijdt

grasland: % van de grondsoort per werkresultaat

zand/löss	totaal
n.v.t.	0

De mest ligt gedeeltelijk in sleufjes in de grond en gedeeltelijk op de grond zoals bij gebruik van een sleufkouter of bij ondiep werken met een zodenbemester

grasland: % van de grondsoort per werkresultaat

zand/löss	totaal
n.v.t.	0

De mest is geheel in de grond gebracht in sleufjes zoals bij juist gebruik van een zodenbemester

grasland: % van de grondsoort per werkresultaat

zand/löss	totaal
100	100

De mest ligt verdeeld over het perceel zoals bij breedwerpig bovengronds toedienen of bij een machine ver boven de grond

grasland: % van de grondsoort per werkresultaat

zand/löss	totaal
	0

Mest be- en verwerking

Bewerkt of verwerkt u mest op uw bedrijf?

- Ja
 Nee

Over deze opgave

Is deze opgave door uzelf of door uw adviseur ingevuld?

- Zelf
 Adviseur

Hoeveel tijd heeft u besteed aan het inlezen / verzamelen van informatie voor het invullen van de opgave exclusief het bijwerken van de perceelsregistratie? uur min
01 : 00

Hoeveel tijd heeft u besteed aan het invullen van de opgave exclusief het bijwerken van de perceelsregistratie? 02 : 00

Ondertekening

- Ik verklaar dat ik:
- de opgave volledig en naar waarheid heb ingevuld
 - bekend ben met de regels en verplichtingen van de Landbouwwet, het mestbeleid en het Gemeenschappelijk landbouwbeleid
- landbouwer ben (van toepassing als u subsidies aanvraagt met deze opgave)

Ontvangstbevestiging per e-mail

Na het versturen van deze digitale Gecombineerde opgave ontvangt u van ons geen papieren ontvangstbevestiging. Wij sturen u alleen een bevestiging per e-mail.

E-mailadres [REDACTED]
[REDACTED]

Elektronisch ondertekend op [REDACTED]
15-06-2015 23:17:57
door [REDACTED]

Relatienummer [REDACTED]
201194355

BSN [REDACTED]

KvK-nummer [REDACTED]



Relatiegegevens

Naam	[REDACTED]
Adres	Puttendijk 5
Woonplaats	5571 LR BERGEIJK
Aanvraagnummer	8319352
Kamer van Koophandelnummer	[REDACTED]
Burgerservicenummer	
Relatienummer	201194355
IBAN	[REDACTED]
BIC	RABONL2U
Rechtsvorm	Vennootschap onder firma
Telefoonnummer	[REDACTED]
Mobiel telefoonnummer	
E-mailadres	[REDACTED]

Zijn bovenstaande gegevens correct en volledig?

- Ja
 Nee

Uw e-mailadres voor de ontvangstbevestiging [REDACTED]
E-mailadres adviseur voor de ontvangstbevestiging [REDACTED]

Heeft u uw bedrijf volledig beëindigd?

(U houdt, bedrijfs- of hobbymatig, op 1 april 2014 géén dieren. Vanaf 15 mei 2014 heeft u géén grond in gebruik.)

- Ja
 Nee

Is uw bedrijf een rechtspersoon?

- Ja (o.a. BV, NV, stichting, vereniging, coöperatie)
 Nee (natuurlijk persoon/eenmanszaak, maatschap, VOF, CV)

Biologische landbouw

op 15 mei 2014

Past u op het bedrijf een door SKAL gecontroleerde biologische productiewijze toe?

- Ja
 Nee





Formulier

Gecombineerde opgave 2014

Bedrijfshoofd/bedrijfsleider

Bedrijfshoofd/bedrijfsleider

Geboortejaar

1966

Geslacht

Man

Vrouw

Gemiddelde arbeidstijd per week in de periode van april 2013 t/m maart 2014 op dit bedrijf 38 uur of meer

Meewerkende familie

Hoeveel 1e en 2e graads familieleden (inclusief levenspartner) van 16 jaar of ouder werkten er mee op het bedrijf in de periode van april 2013 tot en met maart 2014 (naar gemiddelde arbeidstijd per week)?

	38 uur of meer	30 tot 38 uur	20 tot 30 uur	10 tot 20 uur	minder dan 10 uur
Aantal mannen	1				
Aantal vrouwen					

Regelmatig meewerkende personen

Hoeveel personen van 16 jaar of ouder waren, met een contract voor onbepaalde tijd, regelmatig werkzaam op het bedrijf in de periode van april 2013 tot en met maart 2014 (naar gemiddelde arbeidstijd per week)?

	38 uur of meer	30 tot 38 uur	20 tot 30 uur	10 tot 20 uur	minder dan 10 uur
Aantal mannen		1			
Aantal vrouwen					

Niet-regelmatig meewerkende personen

Wat was de totale arbeidstijd van de personen van 16 jaar of ouder die niet-regelmatig werkzaam waren op het bedrijf in de periode van april 2013 tot en met maart 2014 (omgerekend naar volledige werkdagen)?

Rechtstreeks door het bedrijf tewerkgesteld (bijvoorbeeld arbeidskrachten voor bepaald werk of gelegenhedswerk) volledige werkdagen

Niet rechtstreeks door het bedrijf tewerkgesteld (bijvoorbeeld loonwerkers of arbeidskrachten van werktuigencoöperaties) 1 volledige werkdagen



Subsidies

Geef hieronder aan voor welke subsidie(s) u in 2014 in aanmerking wilt komen, of waarvoor u uitbetaling wilt aanvragen.

Ik voldoe aan de voorwaarden voor deze subsidie(s).

- | | | |
|--|-----------------------------|---|
| Aanvraag uitbetaling Toeslagrechten | <input type="checkbox"/> Ja | <input checked="" type="checkbox"/> Nee |
| Aanvraag uitbetaling Subsidie natuur- en landschapsbeheer, onderdeel agrarisch natuur- en landschapsbeheer (SNL-a) | <input type="checkbox"/> Ja | <input checked="" type="checkbox"/> Nee |
| Aanvraag Probleemgebiedenvergoeding | <input type="checkbox"/> Ja | <input checked="" type="checkbox"/> Nee |
| Vaarvergoeding | <input type="checkbox"/> Ja | <input checked="" type="checkbox"/> Nee |
| Tegemoetkoming premie brede weersverzekering | <input type="checkbox"/> Ja | <input checked="" type="checkbox"/> Nee |
| Instandhouding van vezelgewassen | <input type="checkbox"/> Ja | <input checked="" type="checkbox"/> Nee |



Grond

op 15 mei 2014

Heeft u grond in Nederland in gebruik of beheer op 15 mei 2014?

- Ja
 Nee

Op welke manier gebruikt u de grond? *(meerdere antwoorden mogelijk)*

- Akkerland, grasland, natuurterrein, braakland of bos
 Tuinbouw open grond

Wilt u in 2014 gebruik maken van de hogere fosfaatnorm voor fosfaatarme en -fixerende gronden?

- Ja
 Nee

Heeft u tuinbouw onder glas of overige tuinbouw (bollenbroei, paddenstoelenteelt of witloftrek) op 15 mei 2014?

- Ja
 Nee

Heeft u grond in België en/of Duitsland in gebruik op 15 mei 2014?

- Ja
 Nee



Formulier

Gecombineerde opgave 2014

Bedrijfsoppervlakte

op 15 mei 2014

		Oppervlakte
Gewassen open grond		5,62 ha
waarvan: tuinbouw open grond	0,00 ha	
Landschapselementen SNL-a		0,00 ha
Slotenmarge		0,00 ha
Tuinbouw onder glas		0,00 ha
Grond in Nederland nog niet opgegeven		
Oppervlakte (exclusief braakland) geschikt voor landbouw maar niet zo in gebruik (bijvoorbeeld kampeerterrein)		ha
Oppervlakte overige grond (bijvoorbeeld erf, gebouwen, sloten)		0,77 ha
		-----+
Totale oppervlakte van het bedrijf in Nederland		6,39 ha

Beweiding en excretie 2014

Heeft u in 2014 grasland dat u gebruikt voor beweiding van graasdieren?

- Ja
 Nee

Weidt u andere dieren dan jongvee van runderen (niet ouder dan twee jaar)?

- Ja
 Nee

Maakt u gebruik van de bedrijfsspecifieke excretie?

- Ja
 Nee





Beweiding in 2013

Had u in het weideseizoen 2013 melkgevende melkkoeien op uw bedrijf?

- Ja
 Nee

Mest be- en verwerking

Bewerkt of verwerkt u mest op uw bedrijf?

- Ja
 Nee

Opslag dierlijke mest

Had u in de periode augustus 2013 tot en met februari 2014 opslagcapaciteit voor dierlijke mest op uw bedrijf (inclusief gehuurde opslag)?

- Ja
 Nee

Wat is voor uw bedrijf van toepassing? (meerdere antwoorden mogelijk)

- Meer dan een maand opslag van drijfmest
 Meer dan een week opslag van vaste mest
 Meer dan een maand opslag van gier

Opslagcapaciteit drijfmest

	Opslagcapaciteit in of onder de stal		Opslagcapaciteit buiten de stal	
	inhoud m ³	voldoende voor hoeveel maanden?	inhoud m ³	voldoende voor hoeveel maanden?
Rundermest				
Varkensmest	2000	9		
Pluimveemest				
Overig				
Totaal	2000		0	



Dieren

op 1 april 2014

Heeft u dieren op 1 april 2014?

- Ja
- Nee

Welke diersoort(en) heeft u?

- Rundvee
- Varkens
- Kippen
- Overig pluimvee
- Paarden, pony's en ezels
- Schapen en geiten
- Konijnen
- Nertsen
- Overige dieren

Voor welke dieren heeft u huisvesting op 1 april 2014?

- Vleeskalveren
- Varkens, exclusief dekrijpe beren
- Vleeskuikens
- Leghennen (incl. ouderdieren) jonger dan 18 weken
- Leghennen (incl. ouderdieren) 18 weken en ouder
- Konijnen
- Nertsen



Formulier

Gecombineerde opgave 2014

Varkens

op 1 april 2014

				Aantal
Biggen	nog bij de zeug			1090
	overige (gespeend)			1250
Vleesvarkens	tot 50 kg			
	50 - 80 kg			
	80 - 110 kg			
	110 kg en zwaarder			
Fokvarkens	tot 50 kg	opfokzeugen en opfokberen		55
	50 kg of meer	gedekte zeugen	nog niet eerder gebigd	60
			overige	324
		niet gedekte zeugen	nog nooit gedekt	204
			bij de biggen	90
			overige (gust)	
		dekberen	nog niet dekrijp	116
			dekrijp	2
				+ 3191
Totaal aantal varkens				

Voert u uw varkens brijvoer?

Ja

Nee



Formulier

Gecombineerde opgave 2014

Huisvesting Varkens

op 1 april 2014

	Aantal dierplaatsen		
	emmissiearm, reductie ammoniak door luchtwasser	emissiearm, reductie ammoniak door vloer- en/of mestkelder- aanpassing (ook balansballen)	niet-emissiearm, traditioneel
Gespeende biggen			
leefoppervlak per dierplaats			
kleiner of gelijk aan 0,35 m ²	1280		
groter dan 0,35 m ²			
Vlees- en opfokvarkens, inclusief nog niet dekrijpe dekberen			
leefoppervlak per dierplaats			
kleiner of gelijk aan 0,8 m ²			
groter dan 0,8 m ²	396		
Zeugen bij de biggen			118
Zeugen niet bij de biggen	246		118
Totaal aantal dierplaatsen	1922	0	236





Formulier

Gecombineerde opgave 2014

Paarden, pony's en ezels

op 1 april 2014

Paarden (groter of gelijk aan 157 cm)			Aantal
Fokpaarden	jonger dan 3 jaar		
	3 jaar of ouder		
Overige paarden	jonger dan 3 jaar		
	3 jaar of ouder		3
Pony's (kleiner dan 157 cm)			
	jonger dan 3 jaar		
	3 jaar of ouder		1
Ezels (6 maanden of ouder)			
Totaal aantal paarden, pony's en ezels			4

Stallen in gebruik

Heeft u stallen in gebruik voor rundvee, varkens, melkgeiten, pluimvee of konijnen?

- Ja
 Nee

Vul onderstaande vragen in per stal

	diersoort	jaar van ingebruikname 2009 of later?	jaartal ingebruikname	aantal dierplaatsen
stal 1	Varkens	<input checked="" type="checkbox"/> Ja <input type="checkbox"/> Nee	2009	246
stal 2	Varkens	<input type="checkbox"/> Ja <input checked="" type="checkbox"/> Nee		
stal 3	Varkens	<input type="checkbox"/> Ja <input checked="" type="checkbox"/> Nee		
stal 4	Varkens	<input type="checkbox"/> Ja <input checked="" type="checkbox"/> Nee		
stal 5	Varkens	<input type="checkbox"/> Ja <input checked="" type="checkbox"/> Nee		
stal 6	-			
stal 7	-			
stal 8	-			
stal 9	-			
stal 10	-			

Relatiegegevens

Naam	[REDACTED]
Adres	Puttendijk 5
Woonplaats	5571 LR BERGEIJK
Aanvraagnummer	8644473
KvK-nummer	[REDACTED]
Hoofdvestiging: SBI-code hoofdactiviteit	01463
Hoofdvestiging: SBI-code nevenactiviteit(en)	
Nevenvestiging(en): SBI-codes hoofd- en nevenactiviteiten	
IBAN	[REDACTED]
Rechtsvorm	Vennootschap onder firma
Telefoonnummer	0 [REDACTED]
Mobiel telefoonnummer	
E-mailadres	[REDACTED]

Zijn bovenstaande gegevens correct en volledig?

- Ja
 Nee

Heeft u uw bedrijf volledig beëindigd of bent u in 2017 niet actief als agrarisch ondernemer?

- Ja, ik heb mijn bedrijf volledig beëindigd.
- Ja, ik ben in 2017 niet actief als agrarisch ondernemer. Er worden, bedrijfs- of hobbymatig, op 1 april 2017 géén dieren gehouden en vanaf 15 mei 2017 is er geen grond in gebruik.
- Nee

E-mailadres

Dit e-mailadres gebruiken wij voor het versturen van de ontvangstbevestiging. Ook kunnen wij het gebruiken voor het versturen van een herinnering of een melding over uw ingediende opgave.

E-mailadres	[REDACTED]
[REDACTED]	[REDACTED]
[REDACTED]	[REDACTED]
[REDACTED]	[REDACTED]

Biologische landbouw

op 15 mei 2017

Past u op het bedrijf een door SKAL gecontroleerde biologische productiewijze toe? Is uw bedrijf (deels) in omschakeling? Vul dan ook Ja in.

Ja

Nee

Levering aan consument

Levert u rechtstreeks of via één tussenschakel producten aan de consument? Het gaat om producten die op uw bedrijf worden geproduceerd of verwerkt en geschikt zijn voor menselijke consumptie.

Ja

Nee

Niet bekend

Bedrijfsvorm en bedrijfsleiding

Is uw bedrijf een rechtspersoon?

- Ja, bijvoorbeeld een BV, NV, stichting, vereniging, coöperatie, gemeente, provincie of kerkgenootschap
 Nee, het is een natuurlijk persoon, eenmanszaak, maatschap, VOF of CV

Bedrijfshoofd/bedrijfsleider

Geboortejaar

1966

Geslacht

Man

Vrouw

Gemiddelde arbeidstijd per week van april 2016 tot en met maart 2017 op dit bedrijf

38 uur of meer

Meewerkende familie

Aantal meewerkende familieleden

Vul het aantal familieleden in dat op het bedrijf werkte van april 2016 tot en met maart 2017. Het gaat om:

- 1e graads familie van 16 jaar of ouder. Dit zijn ouders en kinderen.
- 2e graads familie van 16 jaar of ouder. Dit zijn broers, zussen, grootouders en kleinkinderen.
- uw levenspartner, als u getrouwd bent of een samenlevingscontract of geregistreerd partnerschap heeft.

De persoon die eerder bij bedrijfshoofd/bedrijfsleider is opgegeven, geeft u hier niet op.

Gemiddelde arbeidstijd per week

	38 uur of meer	30 tot 38 uur	20 tot 30 uur	10 tot 20 uur	minder dan 10 uur
Aantal mannen	1				
Aantal vrouwen					

Regelmatig meewerkende personen

Aantal regelmatig meewerkende personen

Vul het aantal personen in dat regelmatig werkte op het bedrijf van april 2016 tot en met maart 2017. Het gaat om personen van 16 jaar of ouder, met een contract voor onbepaalde tijd.

Iemand die maar een deel van deze periode regelmatig gewerkt heeft geeft u alleen op als dit kwam door:

- het in de loop van de periode beginnen of stoppen met werken voor het bedrijf.
- afwezigheid door vakantie, ziekte, ongeval of overlijden.
- het stil komen liggen van het werk door overmacht, bijvoorbeeld overstroming of brand.
- bijzondere omstandigheden, bijvoorbeeld een teelt die alleen een deel van het jaar plaatsvindt.

Seizoenarbeiders en de persoon die eerder bij bedrijfshoofd/bedrijfsleider is opgegeven geeft u hier niet op.

Gemiddelde arbeidstijd per week

	38 uur of meer	30 tot 38 uur	20 tot 30 uur	10 tot 20 uur	minder dan 10 uur
Aantal mannen					
Aantal vrouwen					

Niet-regelmatig meewerkende personen

Totale arbeidstijd niet-regelmatig meewerkende personen

Vul de totale arbeidstijd in van personen die niet-regelmatig werkten op het bedrijf van april 2016 tot en met maart 2017. Het gaat om personen van 16 jaar of ouder.

Rechtstreeks door het bedrijf tewerkgesteld (bijvoorbeeld arbeidskrachten voor bepaald werk of gelegenheidswerk)

_____ volledige werkdagen

Niet rechtstreeks door het bedrijf tewerkgesteld (bijvoorbeeld loonwerkers of arbeidskrachten van werktuigencoöperaties)

_____ 3 volledige werkdagen

Regelingen

Geef aan voor welke regelingen u in 2017 in aanmerking wilt komen, of waarvoor u uitbetaling wilt aanvragen. Informatie over de voorwaarden van de regelingen kunt u vinden op mijn.rvo.nl/gecombineerde-opgave

Betalingsrechten

Uitbetaling Betalingsrechten en Vergroeningsbetaling

- Ja
 Nee

Extra betaling jonge landbouwers

- Ja
 Nee

Toekenning uit Nationale reserve

Wilt u betalingsrechten uit de Nationale reserve aanvragen?

- Ja
 Nee

Nationale reserve voor starters

Nationale reserve voor jonge landbouwers

Nationale reserve voor percelen waarop openbare werken of nutsvoorzieningen zijn aangelegd of set-aside percelen. U heeft deze percelen nu weer in gebruik als landbouwgrond.

Overige regelingen

Diergezondheidsfonds

Wilt u in aanmerking komen voor maatregelen om dierziekten te voorkomen? Dit kan alleen als u tussen 15 mei 2017 en 15 mei 2018 runderen, varkens, kippen, kalkoenen, eenden, schapen en/of geiten gaat houden.

- Ja
 Nee

Graasdierpremie

U kunt graasdierpremie aanvragen als u schapen of runderen (vrouwelijk vleesvee) laat grazen op gronden die niet meetellen als subsidiabele landbouwgrond. Bijvoorbeeld heide, duinen en kwelders.

- Ja
 Nee

Tegemoetkoming premie brede weersverzekering

U kunt deze tegemoetkoming aanvragen als u een brede weersverzekering heeft voor gewassen die u in de open grond teelt.

- Ja
 Nee

Uitbetaling Subsidie natuur- en landschapsbeheer, onderdeel agrarisch natuur- en landschapsbeheer (SNL-a)

- Ja
 Nee

Het is mij bekend dat ik met relevante bewijsstukken (statuten, fiscale documenten) moet kunnen aantonen dat ik actief landbouwer ben en dat deze bewijsstukken beschikbaar moeten zijn bij een controle ter plaatse.

Verbonden bedrijf

Bent u met andere rechtspersonen verbonden en heeft u volledige zeggenschap in de vorm van eigendom of een meerderheidsbelang in de andere rechtspersoon of rechtspersonen?

- Ja
 Nee

Diergezondheidsfonds

Aantal werknemers op uw bedrijf in de periode van april 2016 tot en met maart 2017

1

Is de jaaromzet van uw bedrijf meer dan € 50 miljoen?

- Ja
 Nee

Is het jaarlijkse balanstotaal van uw bedrijf meer dan € 43 miljoen?

- Ja
 Nee

Vergroening

Ecologisch aandachtsgebied

Op welke manier vult u het ecologisch aandachtsgebied in?

- Algemene lijst
 Duurzaamheidscertificaat
 Ik ben niet verplicht om 5% ecologisch aandachtsgebied te hebben.

Grond

Grond in gebruik

Het gaat hier om grasland, bouwland, tuinbouw open grond, natuurterrein, braakland en bos.

Heeft u op 15 mei 2017 grond in Nederland in gebruik of beheer?

Ja

Nee

Heeft u op 15 mei 2017 grond in België en/of Duitsland in gebruik?

Ja

Nee

Fosfaat

Wilt u in 2017 gebruik maken van een hogere fosfaatgebruiksnorm?

Nee

Ja, ik maak gebruik van reparatiebemesting voor fosfaatarme en -fixerende gronden (PAL lager dan 16, Pw lager dan 25)

Ja, ik maak gebruik van fosfaatdifferentiatie voor percelen met een neutrale of lage fosfaattoestand

Tuinbouw in 2017

Heeft u op 15 mei 2017 tuinbouw onder glas of overige tuinbouw (bollenbroei, paddenstoelenteelt of witloftrek)?

Ja

Nee

Tuinbouw in 2016

Had u in (een deel van) 2016 warmtekrachtinstallaties (glastuinbouw en/of tuinbouw overig)?

Ja

Nee

Had u in (een deel van) 2016 glasopstanden in gebruik die werden verwarmd met aardgas en/of warmte van derden?

Ja

Nee

Volgorde uitbetaling betalingsrechten

Heeft u voldoende grond opgegeven voor uitbetaling betalingsrechten om alle rechten uit te laten betalen die u in gebruik heeft?

Ja

Nee

i Al uw betalingsrechten kunnen in aanmerking komen voor betaling. U hoeft niet te kiezen voor een andere volgorde.

Samenvatting GLB/Betalingsrechten en Vergroeningsbetaling

		Totaal
	Opgegeven oppervlakte	Aantal percelen
Opgegeven voor uitbetaling betalingsrechten en vergroeningsbetaling	8,23 ha	10
Opgegeven subsidiabele landbouwgrond	8,23 ha	10
Percelen met noemenswaardige hinder	0,00 ha	0
Percelen Nationale reserve openbare werken, nutsvoorzieningen en set-aside	0,00 ha	0
Verdeling voor vergroeningseisen		
Blijvend grasland	2,45 ha	5
Bouwland	5,78 ha	5

Braak	0,00 ha	0
Tijdelijk grasland	5,78 ha	5
Vlinderbloemigen	0,00 ha	0
Ecologisch aandachtsgebied		
Grondslag 5% EA-verplichting	5,78 ha	5
Oppervlakte voor EA (opgegeven oppervlakte x weegfactor)	0,00 ha	0
EA, volgteelten	0,00 ha	0
EA, bouwland (exclusief beheerde randen)	0,00 ha	0
EA, bouwland, beheerde randen	0,00 ha	0
EA, anders dan bouwland	0,00 ha	0

i Op basis van de opgegeven percelen bent u vrijgesteld van het hebben van 5% ecologisch aandachtsgebied.

Gewasdiversificatie

Oppervlakte grootste gewas	5,78 ha
Percentage t.o.v. totaal bouwland	100,00 %
Oppervlakte twee grootste gewassen	0,00 ha
Percentage t.o.v. totaal bouwland	0 %

i Op basis van de opgegeven percelen bent u vrijgesteld voor gewasdiversificatie.

Biologisch

Volledig biologisch	0,00 ha	0
In omschakeling naar biologisch, op certificaat	0,00 ha	0
In omschakeling naar biologisch, niet op certificaat	0,00 ha	0

Samenvatting Gebruiksnormen en Derogatie

	Opgegeven oppervlakte	Aantal percelen
Oppervlakte per gewas		
Grasland, blijvend (265)	2,45 ha	5
Grasland, tijdelijk (266)	5,83 ha	5
Oppervlakte per gebruikstitel		
Eigendom	0,67 ha	4
Reguliere pacht kortlopend	2,98 ha	2
Overige exploitatievormen	4,63 ha	4

Volgteelten	0,00 ha	0
Hogere fosfaatgebruiksnorm		
PAL-waarde grasland		
< 27 (laag)	0,00 ha	0
27 - 50 (neutraal)	0,00 ha	0
> 50 (hoog)	0,00 ha	0
Pw-waarde bouwland		
< 36 (laag)	0,00 ha	0
36 - 55 (neutraal)	0,00 ha	0
> 55 (hoog)	0,00 ha	0
Derogatie		
Percentage grasland	100,00 %	
i Op basis van de opgegeven percelen voldoet u wel aan de norm voor derogatie.		
Totale oppervlakte grasland	8,28 ha	10
Blijvend grasland	2,45 ha	5
Tijdelijk grasland	5,83 ha	5
Totale oppervlakte landbouwgrond	8,28 ha	10

Dieren

Welke dieren houdt u op 1 april 2017?

- Rundvee
- Varkens
- Kippen
- Eenden voor vleesproductie (inclusief ouderdieren), kalkoenen, ganzen, emoes, fazanten, helmpareelhoenders, nandoes, patrijzen, struisvogels, vleesduiven
- Paarden, pony's, ezels
- Schapen, geiten
- Konijnen
- Nertsen
- Damherten, Midden-Europese edelherten, knaagdieren, waterbuffels
- Geen van bovenstaande

Voor welke dieren heeft u huisvesting in Nederland op 1 april 2017? Geef gehuurde stallen en stallen waar op 1 april geen dieren worden gehouden ook op.

- Rundvee
- Varkens
- Kippen
- Kalkoenen
- Eenden
- Schapen
- Geiten
- Konijnen
- Nertsen
- Geen van bovenstaande

Varkens

Aantal varkens op 1 april 2017

Geef het aantal varkens op waarvan u op 1 april de houder bent. Hieronder vallen ook dieren die u op contract houdt of voor verzorgingsloon voor derden. Het maakt niet uit of u de dieren hobby- of bedrijfsmatig houdt.

Biggen	nog bij de zeug			1467
	overige (gespeend)			1930
Vleesvarkens	tot 50 kg			255
	50 - 80 kg			72
	80 - 110 kg			64
	110 kg en zwaarder			
Fokvarkens	tot 50 kg	opfokzeugen en opfokberen		
	50 kg of meer	gedekte zeugen	nog niet eerder gebigd	23
			overige	340
		niet gedekte zeugen	nog nooit gedekt	12
			bij de biggen	110
			overige (gust)	
		dekberen	nog niet dekrijp	
			dekrijp	2
Totaal aantal varkens				4275

Brijvoer

Voert u uw varkens brijvoer?

- Ja
 Nee

Varkens: huisvesting

op 1 april 2017

In de volgende velden geeft u de huisvesting van uw dieren aan. U ziet de ingevulde gegevens uit de Gecombineerde opgave 2016 al staan. Controleer deze gegevens, wijzig ze als dit nodig is en vul het gemiddeld aantal dieren 2016 in. U kunt ook stallen toevoegen of verwijderen.

Gegevens stal

BAG-id of XY-coördinaat	Naam stal	Jaar ingebruikname	Gemiddeld aantal dieren 2016
1724100000015254	kraam	1965	100

Staltype	Additionele (nageschakelde) techniek
D 1.2.100, overige huisvestingssystemen	- Kies uit de lijst -

BAG-id of XY-coördinaat	Naam stal	Jaar ingebruikname	Gemiddeld aantal dieren 2016
1724100000000904	dracht	1990	100

Staltype	Additionele (nageschakelde) techniek
D 1.3.100, overige huisvestingssystemen, groepshuisvesting	- Kies uit de lijst -

BAG-id of XY-coördinaat	Naam stal	Jaar ingebruikname	Gemiddeld aantal dieren 2016
1724100000000904	beer	1990	2

Staltype	Additionele (nageschakelde) techniek
D 2.100, overige huisvestingssystemen	- Kies uit de lijst -

BAG-id of XY-coördinaat	Naam stal	Jaar ingebruikname	Gemiddeld aantal dieren 2016
1724100000015239	vlv opfok	2009	290

Staltype Additionele (nageschakelde) techniek

D 3.2.14, chemisch luchtwassysteem 95% emissiereductie - Kies uit de lijst -

BAG-id of XY-coördinaat	Naam stal	Jaar ingebruikname	Gemiddeld aantal dieren 2016
1724100000015239	dracht	2009	295

Staltype Additionele (nageschakelde) techniek

D 1.3.11, chemisch luchtwassysteem 95% emissiereductie bij individuele en groepshuisvesting - Kies uit de lijst -

BAG-id of XY-coördinaat	Naam stal	Jaar ingebruikname	Gemiddeld aantal dieren 2016
1724100000015239	big	2009	1400

Staltype Additionele (nageschakelde) techniek

D 1.1.14, chemisch luchtwassysteem 95% emissiereductie - Kies uit de lijst -

Paarden, pony's en ezels

Aantal paarden, pony's en ezels op 1 april 2017

Geef het aantal paarden, pony's en ezels op waarvan u op 1 april de houder bent. Ook dieren waarvan u geen eigenaar bent geeft u op, bijvoorbeeld pensionpaarden die op uw bedrijf aanwezig zijn. Het maakt niet uit of u de dieren hobby- of bedrijfsmatig houdt.

Paarden (groter of gelijk aan 157 cm)

Fokpaarden	jonger dan 3 jaar	
	3 jaar of ouder	
Overige paarden	jonger dan 3 jaar	
	3 jaar of ouder	4

Pony's (kleiner dan 157 cm)

jonger dan 3 jaar	
3 jaar of ouder	0

Ezels

6 maanden of ouder	
--------------------	--

Totaal aantal paarden, pony's en ezels	4
---	----------

Beweiding en excretie 2017

Heeft u in 2017 grasland dat u gebruikt voor beweiding van graasdieren?

- Ja
 Nee

Weidt u uitsluitend jongvee van runderen (niet ouder dan twee jaar)?

- Ja
 Nee

Bedrijfsspecifieke excretie

U kunt als melkveehouder gebruik maken van bedrijfsspecifieke excretie (BEX). Hiermee toont u aan dat uw melkvee minder stikstof en fosfaat produceert dan de wettelijke forfaitaire norm. Geef hieronder aan of u hier gebruik van maakt. Het gaat dus niet om deelname aan de KringloopWijzer.

Maakt u gebruik van de bedrijfsspecifieke excretie?

- Ja
 Nee

Beweiding in 2016

Had u in het weideseizoen 2016 melkgevende melkkoeien op uw bedrijf?

- Ja
 Nee

Beweiding vrouwelijk jongvee

Had u in het weideseizoen 2016 vrouwelijk jongvee voor de melkveehouderij op uw bedrijf?

- Ja
 Nee

Mestbehandeling en -verwerking

in 2017

Op welke manier(en) wordt de dierlijke mest op uw bedrijf behandeld?

- Composteren
 Hygiëniseren
 Scheiden
 Vergisten
 Andere manier
 Op mijn bedrijf wordt geen mest behandeld.

Op welke manier(en) wordt de dierlijke mest verwerkt die op uw bedrijf is geproduceerd?

- Bewerken tot een mengsel van gedroogd digistaat en verwerkt categorie 1-materiaal, bedoeld in artikel b8 van verordening (EG) nr. 1069/2009.
 Bewerken tot mestkorrels in een installatie die door de NVWA erkend is. Het drogestofgehalte van de mestkorrels is ten minste 90%.
 Export
 Verbranden of vergassen tot as waarin maximaal 10% organische stof aanwezig is.
 Andere manier
 Er wordt geen dierlijke mest van mijn bedrijf verwerkt.

Over deze opgave

De overheid weet dat de administratieve lasten die deze opgave met zich meebrengt hoog zijn. Door het beantwoorden van deze vragen geeft u ons een indicatie van de tijd die u nodig had om de opgave in te vullen.

Is deze opgave door uzelf of door uw adviseur ingevuld?

- Zelf
 Adviseur

Tijd nodig voor bijwerken perceelsregistratie voor de Gecombineerde opgave

Hoeveel tijd heeft u besteed aan het inlezen/verzamelen van informatie voor het bijwerken van de perceelsregistratie?

03 uur 00 min

Hoeveel tijd heeft u besteed aan het bijwerken van de perceelsregistratie?

00 uur 15 min

Tijd nodig voor invullen Gecombineerde opgave

Hoeveel tijd heeft u besteed aan het inlezen/verzamelen van informatie voor het invullen van de Gecombineerde opgave?

03 uur 00 min

Hoeveel tijd heeft u besteed aan het invullen van de Gecombineerde opgave?

00 uur 30 min

Ondertekening

Ik verklaar dat ik:

- de opgave volledig en naar waarheid heb ingevuld
- bekend ben met de regels en verplichtingen van de Landbouwwet, het mestbeleid en het Gemeenschappelijk landbouwbeleid
- landbouwer ben (van toepassing als u subsidies aanvraagt met deze opgave)

Ontvangstbevestiging per e-mail

Na het versturen van deze digitale Gecombineerde opgave ontvangt u van ons geen papieren ontvangstbevestiging. Wij sturen u alleen een bevestiging per e-mail.

E-mailadres

[REDACTED]

[REDACTED]

Elektronisch ondertekend op
door

13-05-2017 16:54:18

[REDACTED]

Relatiegegevens

Relatiegegevens

Naam	[REDACTED]
Adres	Puttendijk 5
Woonplaats	5571 LR BERGEIJK
Aanvraagnummer	8508844
KvK-nummer	[REDACTED]
SBI-code hoofdactiviteit	0146
SBI-code nevenactiviteit(en)	
IBAN	[REDACTED]
Rechtsvorm	Vennootschap onder firma
Telefoonnummer	[REDACTED]
Mobiel telefoonnummer	
E-mailadres	[REDACTED]

Zijn bovenstaande gegevens correct en volledig?

- Ja
 Nee

Heeft u uw bedrijf volledig beëindigd of bent u in 2016 niet actief als agrarisch ondernemer?

(U houdt, bedrijfs- of hobbymatig, op 1 april 2016 géén dieren. Vanaf 15 mei 2016 heeft u géén grond in gebruik.)

- Ja
 Nee

Biologische landbouw

op 15 mei 2016

Past u op het bedrijf een door SKAL gecontroleerde biologische productiewijze toe?

- Ja
 Nee

Bedrijfsvorm en bedrijfsleiding

Is uw bedrijf een rechtspersoon?

- Ja (o.a. BV, NV, stichting, vereniging, coöperatie)
 Nee (natuurlijk persoon/eenmanszaak, maatschap, VOF, CV)

Bedrijfshoofd/bedrijfsleider

Geboortjaar

1966

Geslacht

- Man
 Vrouw

Gemiddelde arbeidstijd per week van april 2015 tot en met maart 2016 op dit bedrijf

38 uur of meer

Meewerkende familie

Aantal familieleden dat op het bedrijf meewerkte van april 2015 tot en met maart 2016. Het gaat om 1e en 2e graads familie van 16 jaar of ouder, inclusief levenspartner.

	Gemiddelde arbeidstijd per week				
	38 uur of meer	30 tot 38 uur	20 tot 30 uur	10 tot 20 uur	minder dan 10 uur
Aantal mannen	1				
Aantal vrouwen					

Hoeveel van deze personen hebben andere betaalde werkzaamheden?

Aantal personen	als hoofdactiviteit	als nevenactiviteit

Regelmatig meewerkende personen

Aantal personen dat regelmatig werkte op het bedrijf van april 2015 tot en met maart 2016. Het gaat om personen van 16 jaar of ouder, met een contract voor onbepaalde tijd.

	Gemiddelde arbeidstijd per week				
	38 uur of meer	30 tot 38 uur	20 tot 30 uur	10 tot 20 uur	minder dan 10 uur
Aantal mannen		1			
Aantal vrouwen					

Niet-regelmatig meewerkende personen

Totale arbeidstijd van personen die niet-regelmatig werkten op het bedrijf van april 2015 tot en met maart 2016. Het gaat om personen van 16 jaar of ouder.

Rechtstreeks door het bedrijf tewerkgesteld (bijvoorbeeld arbeidskrachten voor bepaald werk of gelegenhedswerk)

volledige werkdagen

Niet rechtstreeks door het bedrijf tewerkgesteld (bijvoorbeeld loonwerkers of arbeidskrachten van werktulgencoöperaties)

3 volledige werkdagen

Dagelijkse leiding

Wie is voor het grootste deel verantwoordelijk voor de dagelijkse leiding?

- Bedrijfshoofd
 Iemand anders

Heeft het bedrijfshoofd andere betaalde werkzaamheden?

- Nee
 Ja, als hoofdactiviteit
 Ja, als nevenactiviteit

Opleiding

Wat is de hoogste opleiding van de persoon met de dagelijkse leiding?

Voltooide middelbare beroepsopleiding of niet voltooide hogere beroepsopleiding

Was dit een agrarische opleiding?

- Ja
 Nee

Bedrijfsopvolging

Zijn er voor dit bedrijf bedrijfsopvolgers van 16 jaar en ouder?

Ja Nee

Regelingen

Geef hieronder aan voor welke regelingen u in 2016 in aanmerking wilt komen, of waarvoor u uitbetaling wilt aanvragen. Informatie over de voorwaarden van de regelingen kunt u vinden op mijn.rvo.nl/gecombineerde-opgave

Betalingsrechten

- Uitbetaling Betalingsrechten en Vergoeringsbetaling Ja Nee
Extra betaling jonge landbouwers Ja Nee

Toekenning uit Nationale reserve

- Betalingsrechten aanvragen uit de Nationale reserve voor starters Ja Nee
Betalingsrechten aanvragen uit de Nationale reserve voor jonge landbouwers Ja Nee
Betalingsrechten aanvragen uit de Nationale reserve voor percelen die voor het algemeen belang werden gebruikt en nu weer in gebruik zijn als landbouwgrond. Ja Nee

Overige regelingen

- Diergezondheidsfonds Ja Nee
Wilt u in aanmerking komen voor maatregelen om dierziekten te voorkomen? Dit kan alleen als u tussen 15 mei 2016 en 15 mei 2017 runderen, varkens, kippen, kalkoenen, eenden, schapen en/of geiten gaat houden.
- Graasdierpremie Ja Nee
U kunt graasdierpremie aanvragen als u schapen of runderen (vrouwelijk vleesvee) laat grazen op gronden die niet meetellen als subsidiabele landbouwgrond. Bijvoorbeeld heide, duinen en kwelders.
- Tegemoetkoming premie brede weersverzekering Ja Nee
Uitbetaling Subsidie natuur- en landschapsbeheer, onderdeel agrarisch natuur- en landschapsbeheer (SNL-a) Ja Nee

Diergezondheidsfonds

Aantal werknemers op uw bedrijf in de periode van april 2015 tot en met maart 2016

1

Is de jaaronzet van uw bedrijf meer dan € 50 miljoen?

- Ja
 Nee

Is het jaarlijkse balanstotaal van uw bedrijf meer dan € 43 miljoen?

- Ja
 Nee

Vergroening

Ecologisch aandachtsgebied

- Algemene lijst
- Duurzaamheidscertificaat
- Collectieve invulling
- Ik ben niet verplicht om 5% ecologisch aandachtsgebied te hebben. Ik voldoe aan de voorwaarden in de toelichting.

Grond

Heeft u op 15 mei 2016 grond in Nederland in gebruik of beheer?

- Ja
 Nee

Wilt u in 2016 gebruik maken van de hogere fosfaatgebruiksnorm voor fosfaatarme en -fixerende gronden?

- Ja
 Nee

Heeft u op 15 mei 2016 tuinbouw onder glas of overige tuinbouw (bollenbroei, paddenstoelenteelt of witloftrek)?

- Ja
 Nee

Had u in (een deel van) 2015 glasopstanden in gebruik die werden verwarmd met aardgas en/of warmte van derden?

- Ja
 Nee

Heeft u op 15 mei 2016 grond in België en/of Duitsland in gebruik?

- Ja
 Nee

Volgorde uitbetalen betalingsrechten

Heeft u voldoende grond in gebruik om al uw betalingsrechten in te zetten voor uitbetaling?

- Ja
 Nee

Al uw betalingsrechten kunnen in aanmerking komen voor betaling. U hoeft niet te kiezen voor een andere volgorde.

Samenvatting GLB / Betalingsrechten

	Oppervlakte	Totaal Aantal percelen
Betalingsrechten		
Opgegeven oppervlakte voor uitbetalen betalingsrechten en vergoeringsbetaling	8,35 ha	10
Opgegeven oppervlakte subsidiabele landbouwgrond	8,35 ha	10
Bouwland	3,14 ha	3

Blijvend grasland	5,21 ha	7
Tijdelijk grasland	3,14 ha	3
Vlinderbloemigen	0,00 ha	0
Braak	0,00 ha	0

Grondslag 5% EA verplichting	3,14 ha	3
Nationale reserve voor grond die in 2015 voor het algemeen belang werd gebruikt	0,00 ha	0
Percelen met noemenswaardige hinder	0,00 ha	0

Ecologisch aandachtsgebied

Oppervlakte voor EA (opgegeven oppervlakte x weegfactor)	0,00 ha	0
EA, bouwland	0,00 ha	0
EA, anders dan bouwland	0,00 ha	0
EA, volgteelt	0,00 ha	0

Op basis van de opgegeven percelen bent u vrijgesteld van het hebben van 5% ecologisch aandachtsgebied

Gewasdiversificatie

Oppervlakte grootste gewas	3,14 ha	
Percentage t.o.v. totaal bouwland	%	
Oppervlakte twee grootste gewassen	0,00 ha	
Percentage t.o.v. totaal bouwland	0 %	

Op basis van de opgegeven percelen bent u vrijgesteld voor gewasdiversificatie.

Biologisch

Biologisch	0,00 ha	0
In omschakeling naar biologisch, op certificaat	0,00 ha	0
In omschakeling naar biologisch, niet op certificaat	0,00 ha	0

De percelen die u heeft opgegeven voor grondgebonden regelingen voldoen volgens u aan de voorwaarden.

Samenvatting grond

Totaal bedrijf	Mest Oppervlakte	Aantal percelen	GLB/Bet.rechten Oppervlakte	Aantal percelen
Totaal grond in gebruik of beheer	8,35 ha	10	8,35 ha	10

Opgegeven oppervlakte per gewas

Grasland, tijdelijk	3,14 ha	3	3,14 ha	3
Grasland, blijvend	5,21 ha	7	5,21 ha	7

Opgegeven oppervlakte per gebruikstitel

Eigendom	0,67 ha	4	0,67 ha	4
Reguliere pacht kortlopend	3,04 ha	2	3,04 ha	2
Overige exploitatievormen	4,64 ha	4	4,64 ha	4

Volgteelten

Opgegeven oppervlakte	0,00 ha	0
-----------------------	---------	---

Opgegeven oppervlakte fosfaatdifferentiatie

PAL-waarde (grasland)	0,00 ha	0
Pw-waarde (bouwland)	0,00 ha	0

Klopt het overzicht van opgegeven percelen en aangevraagde grondgebonden regelingen? De percelen die u heeft opgegeven voor grondgebonden regelingen voldoen volgens u aan de voorwaarden.

Bedrijfsoppervlakte

op 15 mei 2016

Grond in Nederland

Gewassen open grond	8,35 ha
Landschapselementen SNL-a	0,00 ha
Tuinbouw onder glas	0,00 ha
Grond geschikt voor landbouw (exclusief braak) maar niet zo in gebruik (bijvoorbeeld kampeerterrein)	ha
Overige grond (bijvoorbeeld erf, gebouwen, sloten)	0,77 ha
Totaal bedrijfsoppervlakte in Nederland	9,12 ha

Dieren

Heeft u dieren op 1 april 2016?

- Ja
 Nee

Welke diersoort(en) heeft u?

- Rundvee
 Varkens
 Kippen
 Overig pluimvee
 Paarden, pony's en ezels
 Schapen en geiten
 Konijnen
 Nertsen
 Overige dieren

Voor welke dieren heeft u huisvesting op 1 april 2016?

- Rundvee
 Varkens
 Kippen
 Kalkoenen
 Eenden
 Schapen en geiten
 Konijnen
 Nertsen

Varkens

op 1 april 2016

Biggen	nog bij de zeug			970
	overige (gespeend)			2032
Vleesvarkens	tot 50 kg			150
	50 - 80 kg			100
	80 - 110 kg			100
	110 kg en zwaarder			
Fokvarkens	tot 50 kg	opfokzeugen en opfokberen		
	50 kg of meer	gedekte zeugen	nog niet eerder gebigd	42
			overige	350
		niet gedekte zeugen	nog nooit gedekt	10
			bij de biggen	80
			overige (gust)	
		dekberen	nog niet dekrijp	
			dekrijp	2
Totaal aantal varkens				3836

Voert u uw varkens brijvoer?

- Ja
 Nee

Varkens: huisvesting

op 1 april 2016

In de volgende velden geeft u de huisvesting van uw dieren aan. U ziet de ingevulde gegevens uit de Gecombineerde opgave 2015 al staan. Controleer deze gegevens, wijzig ze als dit nodig is en vul het gemiddeld aantal dieren 2015 in. U kunt ook stallen toevoegen of verwijderen.

kenmerk	staltype	gemiddeld aantal dieren 2015	jaar ingebruikname
1724100000015254	D 1.2.100, overige huisvestingssystemen	100	1965
additionele (nageschakelde) techniek			
<input type="checkbox"/> drijvende ballen in de mest			
172410000000904	D 1.3.100, overige huisvestingssystemen, groepshuisvesting	100	1990
additionele (nageschakelde) techniek			
<input type="checkbox"/> drijvende ballen in de mest			
172410000000904	D 2.100, overige huisvestingssystemen	3	1990
additionele (nageschakelde) techniek			
<input type="checkbox"/> drijvende ballen in de mest			

kenmerk	staltype	gemiddeld aantal dieren 2015	jaar ingebruikname
1724100000015239	D 3.2.14, chemisch luchtwassysteem 95% emissiereductie	94	2009
additionele (nageschakelde) techniek <input type="checkbox"/> drijvende ballen in de mest			
1724100000015239	D 1.3.11, chemisch luchtwassysteem 95% emissiereductie bij individuele en groepshuisvesting	271	2009
additionele (nageschakelde) techniek <input type="checkbox"/> drijvende ballen in de mest			
1724100000015239	D 1.1.14, chemisch luchtwassysteem 95% emissiereductie	1400	2009
additionele (nageschakelde) techniek <input type="checkbox"/> drijvende ballen in de mest			

Paarden, pony's en ezels

op 1 april 2016

Paarden (groter of gelijk aan 157 cm)

Fokpaarden	jonger dan 3 jaar	
	3 jaar of ouder	
Overige paarden	jonger dan 3 jaar	
	3 jaar of ouder	3

Pony's (kleiner dan 157 cm)

jonger dan 3 jaar	
3 jaar of ouder	1

Ezels

6 maanden of ouder	
--------------------	--

Totaal aantal paarden, pony's en ezels	4
---	----------

Verbrede landbouw

Welke verbrede landbouwactiviteit(en) voert u uit op uw bedrijf?

- Toerisme, accommodatie of vrijetijdsbesteding
- Verwerken landbouwproducten
- Verkopen landbouwproducten aan de consument
- Zorglandbouw
- Agrarisch natuur- en landschapsbeheer op basis van een beheerovereenkomst
- Energieproductie door opwekking van hernieuwbare energie voor eigen gebruik (niet de teelt van energiegewassen)
- Energieproductie door opwekking van hernieuwbare energie voor levering aan derden (niet de teelt van energiegewassen)
- Aquacultuur
- Agrarisch loonwerk voor derden
- Niet-agrarisch loonwerk voor derden
- Stalling van goederen (zoals caravans of boten) of dieren (zoals dierenpension) van derden
- Boerderij educatie
- Agrarische kinderopvang
- Geen van bovenstaande

Berekening

Deze vragen vult u niet in voor teelten onder glas en berekening om nachtvorstschade in de fruitteelt te bestrijden.

Welke oppervlakte landbouwgrond kunt u berekenen met de voor u beschikbare hulpmiddelen? ha

Welke oppervlakte heeft u tenminste eenmaal berekend van april 2015 tot en met maart 2016? ha

Bodembewerking en -conservering op bouwland

Op welke manier heeft u uw bouwland bewerkt van april 2015 tot en met maart 2016?

Kerende bodembewerking (ploeg, spitmachine) ha

Niet kerende bodembewerking (minimale bewerking) ha

Geen bodembewerking (direct zaaimethode) ha

Welke vorm(en) van bodemconservering heeft u gebruikt op bouwland in de afgelopen winterperiode?

Normale wintergewassen ha

Bodembedekkers of tussengewassen ha

Plantenresten ha

Onbeteelde grond ha

Meerjarig gewas aangeplant vóór 1 april 2015 ha

Drie of meerjarige teelten ha

Beweiding en excretie 2016

Heeft u in 2016 grasland dat u gebruikt voor beweiding van graasdieren?

- Ja
 Nee

Weidt u andere dieren dan jongvee van runderen (niet ouder dan twee jaar)?

- Ja
 Nee

Maakt u gebruik van de bedrijfsspecifieke excretie?

- Ja
 Nee

Beweiding in 2015

Had u in het weideseizoen 2015 melkgevende melkkoeien op uw bedrijf?

- Ja
 Nee

Toediening dierlijke mest

Heeft u op uw bedrijf dierlijke mest toegediend in de periode van 1 april 2015 tot en met 31 maart 2016?

- Ja
 Nee

Geef van de totale hoeveelheid toegediende mest de verdeling per mestsoort aan

	% van de toegediende mest
Vaste mest	
Drijfmest	100
Totaal	100

Toediening dierlijke mest (vervolg)

Drijfmest: werkresultaat mesttoediening

U maakt hier per werkresultaat een verdeling van de totaal toegediende m3 drijfmest op grasland en bouwland. Geef de verdeling in percentages aan, de totalen bij elkaar opgeteld is 100%.

Resultaat mesttoediening

Hoeveelheid toegediende drijfmest

	Grasland	Bouwland	
		Niet beteeld	Beteeld
Mest direct in de grond ingebracht <i>Bouwlandinjecteur d.m.v. injectietanden</i>		<input type="text"/>	<input type="text"/>
Mest op de grond gebracht en ondergewerkt <i>Bovengronds, in één werkgang</i>		<input type="text"/>	<input type="text"/>
Mest ligt verdeeld over het perceel <i>- Breedwerpig bovengronds toedienen</i> <i>- Machine ver boven de grond houden</i>	<input type="text"/>	<input type="text"/>	<input type="text"/>
Mest ligt in strookjes op de grond <i>- Bij juist gebruik van een sleepvoetmachine</i> <i>- Gebruik sleufkouter/zodenbemester die geen sleuf maakt en niet snijdt</i>	<input type="text"/>	<input type="text"/>	<input type="text"/>
Mest ligt deels in sleufjes in de grond en deels op de grond <i>- Gebruik sleufkouter</i> <i>- Ondiep werken met zodenbemester</i>	<input type="text"/>	<input type="text"/>	<input type="text"/>
Mest geheel in sleufjes in de grond gebracht <i>- Bij juist gebruik zodenbemester</i>	<input type="text"/>	<input type="text"/>	<input type="text"/>
Totalen	100 %	<input type="text"/>	<input type="text"/>
Welk deel (in %) van de drijfmest is via een slang aangevoerd naar de bemester?	<input type="text"/>	<input type="text"/>	<input type="text"/>

Mest be- en verwerking

Bewerkt of verwerkt u mest op uw bedrijf?

Ja

Nee

Over deze opgave

De overheid weet dat de administratieve lasten die deze opgave met zich meebrengt hoog zijn. Door het beantwoorden van deze vragen geeft u ons een indicatie van de tijd die u nodig had om de opgave in te vullen. De tijd die u heeft besteed aan het bijwerken van uw percelen, telt u hier niet mee.

Is deze opgave door uzelf of door uw adviseur ingevuld?

- Zelf
 Adviseur

Hoeveel tijd heeft u besteed aan het inlezen / verzamelen van informatie voor het invullen van de opgave exclusief het bijwerken van de perceelsregistratie?

uur	min
01	00

Hoeveel tijd heeft u besteed aan het invullen van de opgave exclusief het bijwerken van de perceelsregistratie?

01	00
----	----

E-mailadres voor ontvangstbevestiging

Uw e-mailadres voor de ontvangstbevestiging

Om te bevestigen nogmaals uw e-mailadres

E-mailadres adviseur voor de ontvangstbevestiging

Om te bevestigen nogmaals het e-mailadres van de adviseur

Ondertekening

- Ik verklaar dat ik:
- de opgave volledig en naar waarheid heb ingevuld
 - bekend ben met de regels en verplichtingen van de Landbouwwet, het mestbeleid en het Gemeenschappelijk landbouwbeleid
 - landbouwer ben (van toepassing als u subsidies aanvraagt met deze opgave)

Ontvangstbevestiging per e-mail

Na het versturen van deze digitale Gecombineerde opgave ontvangt u van ons geen papieren ontvangstbevestiging. Wij sturen u alleen een bevestiging per e-mail.

E-mailadres

[REDACTED]

Elektronisch ondertekend op
door

14-05-2016 13:29:02

[REDACTED]

Relatienummer

201194355

BSN

KvK-nummer

17269940

niet gerealiseerd

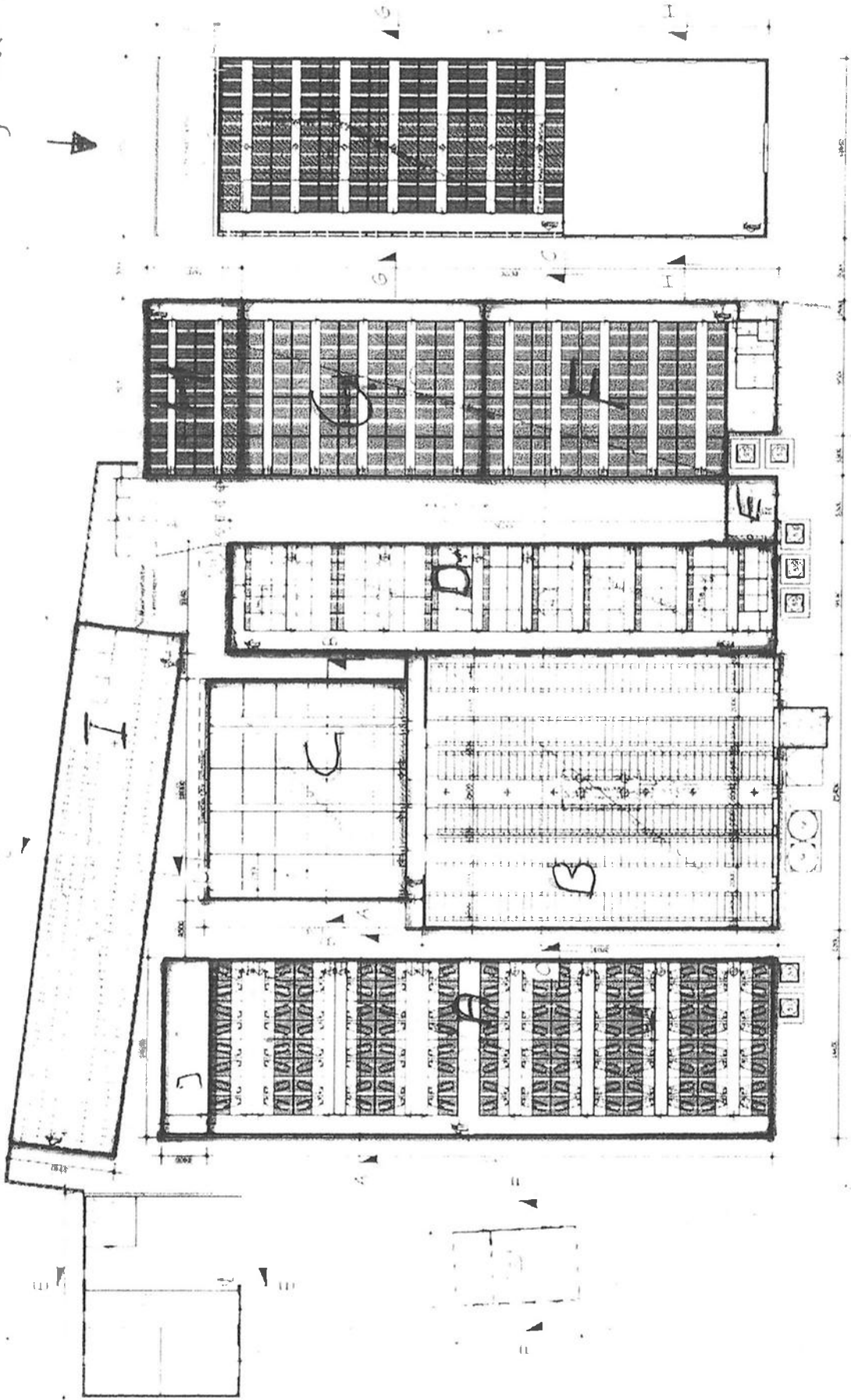



Ons kenmerk : BER-2020-1604 / 20UT009583
Datum : 18 november 2020
Behandeld door : [REDACTED]
Afdeling : Beheer Ruimte

[REDACTED]
Puttendijk 5
5571 LR BERGEIJK

VERZONDEN 18 NOV. 2020

Onderwerp : intrekken omgevingsvergunning, melding Activiteitenbesluit

Geachte [REDACTED],

Op 9 november 2020 ontvingen wij per brief van FG Bedrijfsontwikkeling, namens u, een verzoek tot intrekking van uw omgevingsvergunning beperkte milieutoets (OBM) voor uw inrichting gelegen aan de Puttendijk 5 te Bergeijk.

Verzoek om intrekking OBM

U beschikt over een zogenaamde OBM en een melding Activiteitenbesluit, d.d. 29 september 2014. In verband met deelname aan de Saneringsregeling varkenshouderij verzoekt u ons om uw OBM in te trekken en de intrekking te effectueren per 1 februari 2021.

Wij zijn bevoegd deze vergunning in te trekken (artikel 2.33, tweede lid onder b van de Wet algemene bepalingen omgevingsrecht).

Besluit

Gezien het bovenstaande en gelet op het bepaalde in artikel 2.33, tweede lid onder b, trekken wij per 1 februari 2021 de voor de inrichting Puttendijk 5, 5571LR te Bergeijk geldende omgevingsvergunning beperkte milieutoets in.

Bent u het oneens?

U kunt binnen zes weken na de dag van verzending van dit besluit bezwaar aantekenen. Het bezwaarschrift moet uw naam en adres bevatten, duidelijk maken tegen welk besluit u bezwaar maakt en gemotiveerd, gedateerd en ondertekend zijn. Het bezwaarschrift moet worden gericht aan het college van burgemeester en wethouders, Postbus 10.000, 5570 GA Bergeijk.

Activiteitenbesluit

Gezien het feit dat u met het intrekkingverzoek aan geeft definitief te stoppen met de veehouderij en er geen sprake meer zal zijn van een inrichting zoals bedoeld in de Wet milieubeheer, merken wij uw brief ook aan als een intrekking van de melding zoals bedoeld in artikel 1.10 van het Activiteitenbesluit per 1 februari 2021. Deze wijziging verwerken wij in het Bestand Veehouderijbedrijven in Brabant.



Uw kenmerk : [redacted]
Ons kenmerk : BER-2021-0498 / 21UT002493
Datum : 7 april 2021
Behandeld door : [redacted]
Afdeling : Beheer Ruimte

[redacted]
Puttendijk 5
5571 LR BERGEIJK

VERZONDEN OP [redacted]

Onderwerp : sloopmelding

Geachte [redacted]

Op 31 maart 2021 hebben wij uw sloopmelding ontvangen voor het slopen en asbest verwijderen van de voormalige varkensstallen op het perceel Puttendijk 5 in Bergeijk. Hierover berichten wij u het volgende.

Beoordeling

Uw melding is volledig ingediend, met uitzondering van de in de volgende alinea genoemde zaken. Hiermee heeft u voldaan aan de voorschriften van het Bouwbesluit en Asbestverwijderingsbesluit en kunt u overgaan tot uitvoering van de sloopwerkzaamheden. In bijgevoegde toelichting 'Een sloopmelding...en nu?' vindt u meer informatie waaraan u moet voldoen bij de uitvoering van de sloopwerkzaamheden. Wij adviseren u deze regels goed te bestuderen. Verder moet u uw project realiseren volgens de documenten die u bij uw melding heeft ingediend.

Voor het verwijderen van asbest heeft de asbestsaneerder een afschrift van deze brief nodig voor de werkzaamheden.

De sloopmelding zal worden bekendgemaakt in het gemeenteblad op <https://www.officielebekendmakingen.nl>, weekblad 'Eyckelbergh' en op onze gemeentelijke website..

Nadere voorschriften

De beoordeling van uw melding geeft aanleiding hieraan de volgende nadere voorschriften te verbinden:

- De putten van de stallen 1 en 4 zijn nog niet onderzocht op aanwezigheid van asbest. Op het formulier wordt aangegeven dat dit uitgevoerd gaat worden nadat de bovenbouw reeds gesloopt is. Dit nader onderzoek dient in een later stadium (direct nadat het onderzoek heeft plaats gevonden) ter toetsing toegevoegd te worden aan dit dossier.

Digitale gegevens

U heeft uw melding digitaal ingediend. U ontvangt daarom geen stukken van ons.

De volgende documenten maken onderdeel uit van deze melding:

Omschrijving	Datum ontvangst	Ons kenmerk
2021-03-12_Asbestinventarisatieonderzoek	31-03-2021	21IK007646
Sloop varkensstallen	31-03-2021	21IK007650

Schouwberg 1
5527 JH HAPERT

**Van der Zanden
Milieu B.V.**

Postbus 52
5066 ZH Moergestel
Zandstraat 14a
5066 CA Moergestel

FACTUUR

Factuurnummer : 5210147
Factuurdatum : 10-06-2021
Ons projectnummer : 5120420

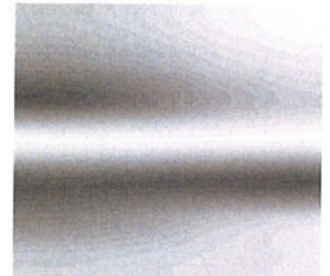

Omschrijving	Aantal	Eenheid	Prijs	Bedrag
--------------	--------	---------	-------	--------

Betreft voor u uitgevoerde werkzaamheden t.b.v. het slopen van diverse opstallen aan de Schouwberg 1 te Hapert, conform onze offerte met offertenummer 20.325a d.d. 30 november 2020. Anneemsom € 65.500,00 excl. BTW.

Thans vervalt de derde termijn: tweede termijn à 20% aanneemsom, zijnde	1,00	x	13.100,00	13.100,00
---	------	---	-----------	-----------

Totaal bedrag exclusief btw	€	13.100,00
Af te dragen BTW (21%)	€	2.751,00
Totaalbedrag	€	<u>15.851,00</u>

Uiterste betaaldatum: 10-07-2021

Werk Schouwberg 1 Hapert
 Project 5120420 AWR-004
 Opdrachtgever XXXXXXXXXX
 Datum 27-7-2021



1/1

Afvoer container bsa					
15-6-2021	Vrachtwagen	3 uur	€	84,00	€ 252,00
	Stortkosten bsa	14,26 ton	€	150,00	€ 2.139,00
Mest in mestputten					
14-6-2021	9-tons hydr. Kraan	8 uur	€	87,50	€ 700,00
	Komatsu rupskraan	8 uur	€	102,00	€ 816,00
15-6-2021	9-tons hydr. Kraan	8 uur	€	87,50	€ 700,00
	Komatsu rupskraan	8 uur	€	102,00	€ 816,00
21-6-2021	9-tons hydr. Kraan	8,5 uur	€	87,50	€ 743,75
	Komatsu rupskraan	8,5 uur	€	102,00	€ 867,00
22-6-2021	9-tons hydr. Kraan	8,5 uur	€	87,50	€ 743,75
	Komatsu rupskraan	8,5 uur	€	102,00	€ 867,00
25-6-2021	9-tons hydr. Kraan	8 uur	€	66,00	€ 528,00
	Komatsu rupskraan	8 uur	€	102,00	€ 816,00
28-6-2021	Houtsnippers geleverd	1 post	€	-	€ -
	Komatsu rupskraan	4 uur	€	102,00	€ 408,00
29-6-2021	Komatsu rupskraan	2,5 uur	€	102,00	€ 255,00
1-7-2021	Komatsu rupskraan	3,5 uur	€	102,00	€ 357,00
2-7-2021	Komatsu rupskraan	5 uur	€	102,00	€ 510,00
5-7-2021	Komatsu rupskraan	6 uur	€	102,00	€ 612,00
	Volvo rupskraan	6 uur	€	98,00	€ 588,00
6-7-2021	Komatsu rupskraan	8,25 uur	€	102,00	€ 841,50
	Volvo rupskraan	8,25 uur	€	98,00	€ 808,50
7-7-2021	Komatsu rupskraan	5 uur	€	102,00	€ 510,00
	Volvo rupskraan	5 uur	€	98,00	€ 490,00
8-7-2021	Komatsu rupskraan	3,75 uur	€	102,00	€ 382,50
	Volvo rupskraan	4 uur	€	98,00	€ 392,00
9-7-2021	Komatsu rupskraan	4 uur	€	102,00	€ 408,00
	Volvo rupskraan	4,75 uur	€	98,00	€ 465,50
13-7-2021	Komatsu rupskraan	4 uur	€	102,00	€ 408,00
	Volvo rupskraan	6 uur	€	98,00	€ 588,00
14-7-2021	Komatsu rupskraan	1 uur	€	102,00	€ 102,00
	Volvo rupskraan	4 uur	€	98,00	€ 392,00
	Fendt met aanhanger	3 uur	€	84,00	€ 252,00
15-7-2021	Komatsu rupskraan	7 uur	€	102,00	€ 714,00
	Volvo rupskraan	7 uur	€	98,00	€ 686,00
16-7-2021	Komatsu rupskraan	4 uur	€	102,00	€ 408,00
	Volvo rupskraan	4 uur	€	98,00	€ 392,00
Subtotaal					€ 20.958,50
Algemene kosten en Winst & Risico					10 % € 2.095,85
Totaal exclusief BTW					€ 23.054,35



Uw gegevens

Naam : ██████████
Adres : Schouwberg 1
Woonplaats : HAPERT
Telefoonnummer : ██████████
Mobiel telefoonnummer :
E-mailadres : ████████████████████
Relatienummer : 110420485
Aanvraagnummer : 8333097
Kamer van Koophandelnummer : ██████████
Burgerservicenummer :



8333097CD001110420485

Documentnaam **110420485_GO_formulier_2014_20140506.pdf**
Datum en tijdstip **06-05-2014 16:19:37**





Formulier

Gecombineerde opgave 2014

Relatiegegevens

Naam	[REDACTED]
Adres	Schouwberg 1
Woonplaats	5527 JH HAPERT
Aanvraagnummer	8333097
Kamer van Koophandelnummer	[REDACTED]
Burgerservicenummer	
Relatienummer	110420485
IBAN	[REDACTED]
BIC	RABONL2U
Rechtsvorm	Onbekend
Telefoonnummer	[REDACTED]
Mobiel telefoonnummer	
E-mailadres	[REDACTED]

Zijn bovenstaande gegevens correct en volledig?

- Ja
 Nee

Uw e-mailadres voor de ontvangstbevestiging

E-mailadres adviseur voor de ontvangstbevestiging

Heeft u uw bedrijf volledig beëindigd?

(U houdt, bedrijfs- of hobbymatig, op 1 april 2014 géén dieren. Vanaf 15 mei 2014 heeft u géén grond in gebruik.)

- Ja
 Nee

Is uw bedrijf een rechtspersoon?

- Ja (o.a. BV, NV, stichting, vereniging, coöperatie)
 Nee (natuurlijk persoon/eenmanszaak, maatschap, VOF, CV)

Biologische landbouw

op 15 mei 2014

Past u op het bedrijf een door SKAL gecontroleerde biologische productiewijze toe?

- Ja
 Nee





Formulier

Gecombineerde opgave 2014

Bedrijfshoofd/bedrijfsleider

Bedrijfshoofd/bedrijfsleider

Geboortejaar

1971

Geslacht

Man

Vrouw

Gemiddelde arbeidstijd per week in de periode van april 2013 t/m maart 2014 op dit bedrijf 38 uur of meer

Meewerkende familie

Hoeveel 1e en 2e graads familieleden (inclusief levenspartner) van 16 jaar of ouder werkten er mee op het bedrijf in de periode van april 2013 tot en met maart 2014 (naar gemiddelde arbeidstijd per week)?

38 uur of meer

30 tot 38 uur

20 tot 30 uur

10 tot 20 uur

minder dan 10 uur

Aantal mannen

1

Aantal vrouwen

Regelmatig meewerkende personen

Hoeveel personen van 16 jaar of ouder waren, met een contract voor onbepaalde tijd, regelmatig werkzaam op het bedrijf in de periode van april 2013 tot en met maart 2014 (naar gemiddelde arbeidstijd per week)?

38 uur of meer

30 tot 38 uur

20 tot 30 uur

10 tot 20 uur

minder dan 10 uur

Aantal mannen

Aantal vrouwen

Niet-regelmatig meewerkende personen

Wat was de totale arbeidstijd van de personen van 16 jaar of ouder die niet-regelmatig werkzaam waren op het bedrijf in de periode van april 2013 tot en met maart 2014 (omgerekend naar volledige werkdagen)?

Rechtstreeks door het bedrijf tewerkgesteld

volledige werkdagen

(bijvoorbeeld arbeidskrachten voor bepaald werk of gelegenhedswerk)

Niet rechtstreeks door het bedrijf tewerkgesteld

2 volledige werkdagen

(bijvoorbeeld loonwerkers of arbeidskrachten van werktuigencoöperaties)



Subsidies

Geef hieronder aan voor welke subsidie(s) u in 2014 in aanmerking wilt komen, of waarvoor u uitbetaling wilt aanvragen.

Ik voldoe aan de voorwaarden voor deze subsidie(s).

Aanvraag uitbetaling Toeslagrechten	<input checked="" type="checkbox"/> Ja	<input type="checkbox"/> Nee
Aanvraag uitbetaling Subsidie natuur- en landschapsbeheer, onderdeel agrarisch natuur- en landschapsbeheer (SNL-a)	<input type="checkbox"/> Ja	<input checked="" type="checkbox"/> Nee
Aanvraag Probleemgebiedenvergoeding	<input type="checkbox"/> Ja	<input checked="" type="checkbox"/> Nee
Vaarvergoeding	<input type="checkbox"/> Ja	<input checked="" type="checkbox"/> Nee
Tegemoetkoming premie brede weersverzekering	<input type="checkbox"/> Ja	<input checked="" type="checkbox"/> Nee
Instandhouding van vezelgewassen	<input type="checkbox"/> Ja	<input checked="" type="checkbox"/> Nee

Toeslagrechten

Volgens onze registratie op dit moment heeft u:

- Gewone toeslagrechten	2,33
- Toeslagrechten met speciale voorwaarden	0,00

Wilt u uw **gewone** toeslagrechten laten uitbetalen?

- Ja
 Nee

Wilt u uw **toeslagrechten met speciale voorwaarden** laten uitbetalen?

- Ja
 Nee

Wilt u een andere volgorde dan de standaard volgorde?

- Ja, ik wil uitbetaling in de volgorde van de hoogste waarde eerst, ook als hierdoor (extra) toeslagrechten vervallen.

Wilt u toeslagrechten in een andere volgorde laten betalen (anders dan de standaard volgorde en de hoogste waarde eerst)?
Wijzig dan uw volgorde via mijn.rvo.nl. Uw melding moet uiterlijk 15 mei 2014 zijn ontvangen.





Grond

op 15 mei 2014

Heeft u grond in Nederland in gebruik of beheer op 15 mei 2014?

- Ja
 Nee

Op welke manier gebruikt u de grond? *(meerdere antwoorden mogelijk)*

- Akkerland, grasland, natuurterrein, braakland of bos
 Tuinbouw open grond

Wilt u in 2014 gebruik maken van de hogere fosfaatnorm voor fosfaatarme en -fixerende gronden?

- Ja
 Nee

Heeft u tuinbouw onder glas of overige tuinbouw (bollenbroei, paddenstoelenteelt of witloftrek) op 15 mei 2014?

- Ja
 Nee

Heeft u grond in België en/of Duitsland in gebruik op 15 mei 2014?

- Ja
 Nee





Formulier

Gecombineerde opgave 2014

Bedrijfsoppervlakte

op 15 mei 2014

		Oppervlakte
Gewassen open grond		3,46 ha
waarvan: tuinbouw open grond	0,00 ha	
Landschapselementen SNL-a		0,00 ha
Slotenmarge		0,00 ha
Tuinbouw onder glas		0,00 ha
Grond in Nederland nog niet opgegeven		
Oppervlakte (exclusief braakland) geschikt voor landbouw maar niet zo in gebruik (bijvoorbeeld kampeerterein)		ha
Oppervlakte overige grond (bijvoorbeeld erf, gebouwen, sloten)		0,89 ha
		+ _____
Totale oppervlakte van het bedrijf in Nederland		4,35 ha

Beweiding en excretie 2014

Heeft u in 2014 grasland dat u gebruikt voor beweiding van graasdieren?

- Ja
 Nee

Weidt u andere dieren dan jongvee van runderen (niet ouder dan twee jaar)?

- Ja
 Nee

Maakt u gebruik van de bedrijfsspecifieke excretie?

- Ja
 Nee





Formulier

Gecombineerde opgave 2014

Beweiding in 2013

Had u in het weideseizoen 2013 melkgevende melkkoeien op uw bedrijf?

- Ja
 Nee

Mest be- en verwerking

Bewerkt of verwerkt u mest op uw bedrijf?

- Ja
 Nee

Opslag dierlijke mest

Had u in de periode augustus 2013 tot en met februari 2014 opslagcapaciteit voor dierlijke mest op uw bedrijf (inclusief gehuurde opslag)?

- Ja
 Nee

Wat is voor uw bedrijf van toepassing? (meerdere antwoorden mogelijk)

- Meer dan een maand opslag van drijfmest
 Meer dan een week opslag van vaste mest
 Meer dan een maand opslag van gier

Opslagcapaciteit drijfmest

	Opslagcapaciteit in of onder de stal		Opslagcapaciteit buiten de stal	
	inhoud m ³	voldoende voor hoeveel maanden?	inhoud m ³	voldoende voor hoeveel maanden?
Rundermest				
Varkensmest	3000	12		
Pluimveemest				
Overig				
Totaal	3000		0	



Opslag Dierlijke Mest (Vervolg)

Opslagcapaciteit vaste mest

Opslagcapaciteit in of onder de stal

Opslagcapaciteit buiten de stal

**Afdekking
aanwezig?**

inhoud m³

voldoende voor
hoeveel maanden?

inhoud m³

voldoende voor
hoeveel maanden?

Rundermest

Varkensmest

Pluimveemest

Overig

Totaal

0

40

40

12 Ja

Nee



Formulier

Gecombineerde opgave 2014

Dieren

op 1 april 2014

Heeft u dieren op 1 april 2014?

- Ja
 Nee

Welke diersoort(en) heeft u?

- Rundvee
 Varkens
 Kippen
 Overig pluimvee
 Paarden, pony's en ezels
 Schapen en geiten
 Konijnen
 Nertsen
 Overige dieren

Voor welke dieren heeft u huisvesting op 1 april 2014?

- Vleeskalveren
 Varkens, exclusief dekrijpe beren
 Vleeskuikens
 Leghennen (incl. ouderdieren) jonger dan 18 weken
 Leghennen (incl. ouderdieren) 18 weken en ouder
 Konijnen
 Nertsen



Formulier

Gecombineerde opgave 2014

Varkens

op 1 april 2014

				Aantal
Biggen	nog bij de zeug			869
	overige (gespeend)			1209
Vleesvarkens	tot 50 kg			
	50 - 80 kg			
	80 - 110 kg			
	110 kg en zwaarder			
Fokvarkens	tot 50 kg	opfokzeugen en opfokberen		20
	50 kg of meer	gedekte zeugen	nog niet eerder gebigd	42
			overige	246
	niet gedekte zeugen	nog nooit gedekt	bij de biggen	26
			overige (gust)	79
			overige (gust)	20
	dekberen	dekberen	nog niet dekrijp	
			dekrijp	2
				+ 2513
Totaal aantal varkens				2513

Voert u uw varkens brijvoer?

Ja

Nee



Formulier

Gecombineerde opgave 2014

Huisvesting Varkens

op 1 april 2014

	Aantal dierplaatsen		
	emmissiearm, reductie ammoniak door luchtwasser	emissiearm, reductie ammoniak door vloer- en/of mestkelder- aanpassing (ook balansballen)	niet-emissiearm, traditioneel
Gespeende biggen			
leefoppervlak per dierplaats			
kleiner of gelijk aan 0,35 m ²	1456		
groter dan 0,35 m ²			
Vlees- en opfokvarkens, inclusief nog niet dekrijpe dekberen			
leefoppervlak per dierplaats			
kleiner of gelijk aan 0,8 m ²	42		
groter dan 0,8 m ²			
Zeugen bij de biggen	8		104
Zeugen niet bij de biggen	379		
Totaal aantal dierplaatsen	1885	0	104



Formulier

Gecombineerde opgave 2014

Paarden, pony's en ezels

op 1 april 2014

Paarden (groter of gelijk aan 157 cm)		Aantal
Fokpaarden	jonger dan 3 jaar 3 jaar of ouder	
Overige paarden	jonger dan 3 jaar 3 jaar of ouder	2
Pony's (kleiner dan 157 cm)		
	jonger dan 3 jaar 3 jaar of ouder	
Ezels (6 maanden of ouder)		
Totaal aantal paarden, pony's en ezels		2

Stallen in gebruik

Heeft u stallen in gebruik voor rundvee, varkens, melkgeiten, pluimvee of konijnen?

- Ja
 Nee

Vul onderstaande vragen in per stal

	diersoort	jaar van ingebruikname 2009 of later?	jaartal ingebruikname	aantal dierplaatsen
stal 1	Varkens	<input type="checkbox"/> Ja <input checked="" type="checkbox"/> Nee		
stal 2	Varkens	<input type="checkbox"/> Ja <input checked="" type="checkbox"/> Nee		
stal 3	Varkens	<input type="checkbox"/> Ja <input checked="" type="checkbox"/> Nee		
stal 4	-			
stal 5	-			
stal 6	-			
stal 7	-			
stal 8	-			
stal 9	-			
stal 10	-			



Formulier

Gecombineerde opgave 2014

Over deze opgave

Is deze opgave door uzelf of door uw adviseur ingevuld?

- Zelf
 Adviseur

Hoeveel tijd heeft u besteed aan het inlezen / verzamelen van informatie voor het invullen van de opgave? uur min
01 : 00

Hoeveel tijd heeft u besteed aan het invullen van de opgave? 01 : 00

Ondertekening

- Ik verklaar dat ik:
- de opgave volledig en naar waarheid heb ingevuld
 - bekend ben met de regels en verplichtingen van de Landbouwwet, het mestbeleid en het Gemeenschappelijk landbouwbeleid
 - landbouwer ben (van toepassing als u subsidies aanvraagt met deze opgave)

Ontvangstbevestiging per e-mail

Na het versturen van deze digitale Gecombineerde opgave ontvangt u van ons geen papieren ontvangstbevestiging. Wij sturen u alleen een bevestiging per e-mail.

E-mailadres	[REDACTED]
Elektronisch ondertekend op door	06-05-2014 16:19:36 [REDACTED]
Relatienummer	110420485
Burgerservicenummer	[REDACTED]
Kamer van Koophandelnummer	[REDACTED]



Relatiegegevens

Naam	[REDACTED]
Adres	Schouberg 1
Woonplaats	5527 JH HAPERT
Aanvraagnummer	8442068
KvK-nummer	[REDACTED]
SBI-code	146
BSN	
Relatienummer	110420485
IBAN	N [REDACTED]
BIC	RABONL2U
Rechtsvorm	Onbekend
Telefoonnummer	[REDACTED]
Mobiel telefoonnummer	
E-mailadres	[REDACTED]

Zijn bovenstaande gegevens correct en volledig?

- Ja
 Nee

Uw e-mailadres voor de ontvangstbevestiging
E-mailadres adviseur voor de ontvangstbevestiging

[REDACTED]

Heeft u uw bedrijf volledig beëindigd?

(U houdt, bedrijfs- of hobbymatig, op 1 april 2015 géén dieren. Vanaf 15 mei 2015 heeft u géén grond in gebruik.)

- Ja
 Nee

Is uw bedrijf een rechtspersoon?

- Ja (o.a. BV, NV, stichting, vereniging, coöperatie)
 Nee (natuurlijk persoon/eenmanszaak, maatschap, VOF, CV)

Biologische landbouw

op 15 mei 2015

Past u op het bedrijf een door SKAL gecontroleerde biologische productiewijze toe?

- Ja
 Nee

Bedrijfshoofd/bedrijfsleider

Bedrijfshoofd/bedrijfsleider

Geboortejaar

1971

Geslacht

- Man
 Vrouw

Gemiddelde arbeidstijd per week in de periode van april 2014 t/m maart 2015 op dit bedrijf

38 uur of meer

Meewerkende familie

Hoeveel 1e en 2e graads familieleden (inclusief levenspartner) van 16 jaar of ouder werkten er mee op het bedrijf in de periode van april 2014 tot en met maart 2015 (naar gemiddelde arbeidstijd per week)?

38 uur of meer

30 tot 38 uur

20 tot 30 uur

10 tot 20 uur

minder dan 10 uur

Aantal mannen

Aantal vrouwen

Regelmatig meewerkende personen

Hoeveel personen van 16 jaar of ouder waren, met een contract voor onbepaalde tijd, regelmatig werkzaam op het bedrijf in de periode van april 2014 tot en met maart 2015 (naar gemiddelde arbeidstijd per week)?

38 uur of meer

30 tot 38 uur

20 tot 30 uur

10 tot 20 uur

minder dan 10 uur

Aantal mannen

Aantal vrouwen

Niet-regelmatig meewerkende personen

Wat was de totale arbeidstijd van personen van 16 jaar of ouder die niet-regelmatig werkzaam waren op het bedrijf in de periode van april 2014 tot en met maart 2015 (omgerekend naar volledige werkdagen)?

Rechtstreeks door het bedrijf tewerkgesteld
(bijvoorbeeld arbeidskrachten voor bepaald werk of gelegenheidswerk)

volledige werkdagen

Niet rechtstreeks door het bedrijf tewerkgesteld
(bijvoorbeeld loonwerkers of arbeidskrachten van werktuigencoöperaties)

5 volledige werkdagen

Regelingen

Geef hieronder aan voor welke regelingen u in 2015 in aanmerking wilt komen, of waarvoor u uitbetaling wilt aanvragen.

Betalingsrechten

Wilt u in aanmerking komen voor toekenning van betalingsrechten? Geef dat hieronder aan, u kunt één van de drie mogelijkheden kiezen.

Betalingsrechten aanvragen Ja Nee

Betalingsrechten aanvragen en een beroep doen op de Nationale reserve voor starters Ja Nee

Ik geef toestemming om persoonsgegevens te verwerken ten behoeve van de controle op de naleving van deze regeling.

Betalingsrechten aanvragen en een beroep doen op de Nationale reserve voor jonge landbouwers Ja Nee

Ik heb betalingsrechten gekocht of gehuurd met een private overeenkomst Ja Nee

Het uitbetalen van betalingsrechten moet u apart aanvragen. Doet u dat niet, dan worden de toegekende rechten niet uitbetaald.

Aanvraag uitbetaling Betalingsrechten en Vergroeningsbetaling Ja Nee

Aanvraag extra betaling jonge landbouwers Ja Nee

Overige regelingen

Uitbetaling Subsidie natuur- en landschapsbeheer, onderdeel agrarisch natuur- en landschapsbeheer (SNL-a) Ja Nee

Tegemoetkoming premie brede weersverzekering Ja Nee

Graasdierpremie Ja Nee

Ik voldoe aan de voorwaarden van deze subsidie(s).

Recht op betalingsrechten

U verklaart hier dat u voldoet aan de voorwaarden voor het toekennen van betalingsrechten. Om te bepalen of u hieraan voldoet kunt u uw referentiegegevens bekijken. Hierin ziet u of u recht heeft op betalingsrechten en als dit niet zo is wat u dan eventueel kunt doen.

Voorwaarden toekennen betalingsrechten

U krijgt in 2015 betalingsrechten toegekend als u voldoet aan de volgende voorwaarden:

- U bent in 2015 actief landbouwer. Dit betekent dat uw bedrijf als agrarisch bedrijf ingeschreven staat bij de Kamer van Koophandel (KvK). Of u een landbouwactiviteit uitoefent bepalen we aan de hand van de SBI-code van uw activiteit bij de KvK. Een SBI-code die begint met 011, 012, 013, 014 of 015 wordt gezien als landbouwactiviteit.
- Uw bedrijf niet is uitgesloten van het Gemeenschappelijk landbouwbeleid. Luchthavens, spoorwegdiensten, waterwerken, vastgoeddiensten, permanente sport- of recreatiegebieden, publiekrechtelijke rechtspersonen en zelfstandig bestuursorganen zijn uitgesloten.
- U heeft in 2015 minimaal 0,3 hectare subsidiabele landbouwgrond in gebruik.
- U vraagt in 2015 in de Gecombineerde opgave toekenning van de betalingsrechten aan.

Naast deze voorwaarden moet u ook voldoen aan één van de volgende voorwaarden:

- U had in 2013 recht op een directe betaling vanuit het GLB, zoals de bedrijfstoelage. De hoogte van het bedrag waar u recht op had, was ten minste 500 euro (zonder toepassing van uitsluitingen en kortingen).
- U teelde in 2013 minimaal 0,3 hectare groente, fruit, poot- en consumptieaardappelen of siergewassen.
- In 2013 exploiteerde u een wijngaard van minimaal 0,3 hectare.
- U heeft nooit toeslagrechten gehad en kunt bewijzen dat u landbouwer was in 2013.

Ik verklaar dat ik voldoe aan de voorwaarden voor het toekennen van betalingsrechten.

Vergroening

Ecologisch aandachtsgebied

- Algemene lijst
- Duurzaamheidscertificaat

- Collectieve invulling
- Ik ben vrijgesteld van het hebben van 5% ecologisch aandachtsgebied.

Gewasdiversificatie

- Ik ben vrijgesteld van gewasdiversificatie omdat ik meer dan 50% van mijn bouwland vorig jaar niet in gebruik had. Daarnaast wordt er op 100% van mijn bouwland een ander gewas verbouwd dan vorig jaar.

Grond

op 15 mei 2015

Heeft u grond in Nederland in gebruik of beheer op 15 mei 2015?

- Ja
- Nee

Wilt u in 2015 gebruik maken van de hogere fosfaatnorm voor fosfaatarme en -fixerende gronden?

- Ja
- Nee

Heeft u tuinbouw onder glas of overige tuinbouw (bollenbroei, paddenstoelenteelt of witloftrek) op 15 mei 2015?

- Ja
- Nee

Heeft u grond in België en/of Duitsland in gebruik op [REDACTED]?

- Ja
- Nee

Samenvatting Grondgebonden Subsidies

	Oppervlakte (ha)	Aantal Percelen
Totaal bedrijf		
Totaal grond in gebruik of beheer	3,46	4
Biologische productiewijze		0
In omschakeling naar biologisch		0
Volgteelten		
waarvan Ecologisch aandachtsgebied:	n.v.t.	0
Beteelde Oppervlakte	2,64	2
GLB/Betalingsrechten		
Opgegeven GLB oppervlakte	3,46	4
Oppervlakte betalingsrechten		
Bruto subsidiabele landbouwgrond voor vaststellen betalingsrechten	3,46	4
Noemenswaardige hinder	n.v.t.	0
Uitbetaling betalingsrechten en vergroeningsbedrag aangevraagd	3,46	4
Gekocht/gehuurd met private overeenkomst	n.v.t.	0
Verplichting Gewasdiversificatie en Ecologisch aandachtsgebied		
Hoofddeelt bouwland	2,64	2
Hoofddeelt opgegeven als EA, geen bouwland	n.v.t.	0
Blijvend grasland	0,82	2
Opgegeven voor EA		
Hoofddeelt	n.v.t.	0
Volgteelt	n.v.t.	0
Biologisch en in omschakeling	n.v.t.	0
Brede weersverzekering	n.v.t.	0
AgriVer	n.v.t.	0
Vereenigde Hagel	n.v.t.	0
Bos Fruit Aardappelen Onderlinge verzekeringen BFAO U.A.	n.v.t.	0
Mest		
Opgegeven oppervlakte	3,46	4
Fosfaatdifferentiatie		
PAL-waarde (grasland)	n.v.t.	0
Pw-waarde (bouwland)	n.v.t.	0

Bedrijfsoppervlakte

op 15 mei 2015

	Oppervlakte
Gewassen open grond	3,46 ha
Landschapselementen SNL-a	0,00 ha
Tuinbouw onder glas	0,00 ha
Grond in Nederland nog niet opgegeven	
Oppervlakte (exclusief braakland) geschikt voor landbouw maar niet zo in gebruik (bijvoorbeeld kampeerterrein)	_____ ha
Oppervlakte overige grond (bijvoorbeeld erf, gebouwen, sloten)	_____ 0,89 ha
Totale oppervlakte van het bedrijf in Nederland	_____+ 4,35 ha

Private overeenkomst

U kunt een private overeenkomst opstellen om het recht op toegang op betalingsrechten over te nemen of om de referentiewaarde van 2014 over te dragen. De schriftelijke overeenkomst moet uiterlijk 14 mei 2015 door beide partijen zijn ondertekend.

Heeft u een private overeenkomst afgesloten?

Ja

Nee

Dieren

op 1 april 2015

Heeft u dieren op 1 april 2015?

- Ja
 Nee

Welke diersoort(en) heeft u?

- Rundvee
 Varkens
 Kippen
 Overig pluimvee
 Paarden, pony's en ezels
 Schapen en geiten
 Konijnen
 Nertsen
 Overige dieren

Voor welke dieren heeft u huisvesting op 1 april 2015?

- Rundvee
 Varkens
 Kippen
 Kalkoenen
 Eenden
 Schapen en geiten
 Konijnen
 Nertsen

Varkens

op 1 april 2015

			Aantal	
Biggen	nog bij de zeug		982	
	overige (gespeend)		1275	
Vleesvarkens	tot 50 kg			
	50 - 80 kg			
	80 - 110 kg			
	110 kg en zwaarder			
Fokvarkens	tot 50 kg	opfokzeugen en opfokberen		
	50 kg of meer	gedekte zeugen	nog niet eerder gebigd	45
				overige
		niet gedekte zeugen	nog nooit gedekt	10
			bij de biggen	81
			overige (gust)	21
		dekberen	nog niet dekrijp	
			dekrijp	2
			+	
Totaal aantal varkens			2682	

Voert u uw varkens brijvoer?

Ja

Nee

Varkens: huisvesting

In de volgende velden geeft u de huisvesting van uw dieren aan. Via de knop 'selecteer stal' kunt u de stal selecteren waarin uw dieren zijn gehuisvest. Stallen worden op de kaart gekenmerkt met de kleur rood.

kenmerk	staltype	vergund dieraantal	gemiddelde stalbezetting 2014	jaar ingebruikname
1728100000000436	D 1.2.100, overige huisvestingssystemen	104	94	1981
additionele (nageschakelde) techniek				
<input type="checkbox"/> drijvende ballen in de mest				
1728100000000436	D 1.1.100, overige huisvestingssystemen	64	64	1981
additionele (nageschakelde) techniek				
<input type="checkbox"/> drijvende ballen in de mest				
1728100000000095	D 1.3.11, chemisch luchtwassysteem 95% emissiereductie (bij individuele en groepshuisvesting)	306	306	2007
additionele (nageschakelde) techniek				
<input type="checkbox"/> drijvende ballen in de mest				
1728100000000095	D 3.2.14, chemisch luchtwassysteem 95% emissiereductie	128	105	2007
additionele (nageschakelde) techniek				
<input type="checkbox"/> drijvende ballen in de mest				
1728100000000095	D 2.3, chemisch luchtwassysteem 95% emissiereductie	2	2	2007
additionele (nageschakelde) techniek				
<input type="checkbox"/> drijvende ballen in de mest				
1728100000000095	D 1.1.14, chemisch luchtwassysteem 95% emissiereductie	1168	1095	1990
additionele (nageschakelde) techniek				
<input type="checkbox"/> drijvende ballen in de mest				
1728100000000095	D 1.2.15, chemisch luchtwassysteem 95% emissiereductie	16	16	1969
additionele (nageschakelde) techniek				
<input type="checkbox"/> drijvende ballen in de mest				

Paarden, pony's en ezels

op 1 april 2015

Paarden (groter of gelijk aan 157 cm)		Aantal
Fokpaarden	jonger dan 3 jaar	
	3 jaar of ouder	
Overige paarden	jonger dan 3 jaar	
	3 jaar of ouder	2
Pony's (kleiner dan 157 cm)	jonger dan 3 jaar	
	3 jaar of ouder	
Ezels (6 maanden of ouder)		
Totaal aantal paarden, pony's en ezels		2

Mestsoort per diercategorie (varkens)

op 1 april 2015

	Aantal dierplaatsen met		
	alleen drijfmest	alleen vaste mest	drijfmest en vaste mest
Gespeende biggen	1407		
Vleesvarkens			
Fokvarkens			
opfokzeugen en opfokberen (inclusief nog niet dekrijpe beren)	128		
zeugen bij de biggen	104		
zeugen niet bij biggen groepshuisvesting	306		
dekrijpe beren	2		
Totaal aantal dierplaatsen	1947	0	0

Beweiding en excretie 2015

Heeft u in 2015 grasland dat u gebruikt voor beweiding van graasdieren?

- Ja
 Nee

Maakt u gebruik van de bedrijfsspecifieke excretie?

- Ja
 Nee

Beweiding in 2014

Had u in het weideseizoen 2014 melkgevende melkkoeien op uw bedrijf?

- Ja
 Nee

Toediening dierlijke mest

Heeft u op uw bedrijf dierlijke mest toegediend in de periode van 1 april 2014 tot en met 31 maart 2015?

- Ja
 Nee

Welke mestsoort heeft u toegediend? (meerdere antwoorden mogelijk)

- Vaste mest
 Drijfmest

Waarop heeft u drijfmest toegediend?

- Grasland
 Bouwland

Toediening dierlijke mest (vervolg)

Drijfmest: werkresultaat mesttoediening

% van de toegediende drijfmest

	op grasland	op onbeteeld bouwland	op beteeld bouwland
bouwlandinjecteur: d.m.v. injectietanden direct in de grond gebracht	n.v.t.		n.v.t.
bovengronds: in één werkgang op de grond gebracht en ondergewerkt	n.v.t.		n.v.t.
de mest ligt verdeeld over het perceel zoals bij breedwerpig bovengronds toedienen of bij een machine ver boven de grond houden			n.v.t.
de mest ligt op de grond in strookjes zoals bij juist gebruik van een sleepvoetmachine of bij gebruik van een sleufkouter of zodenbemester die geen sleufje maakt of niet snijdt		n.v.t.	n.v.t.
de mest ligt gedeeltelijk in sleufjes in de grond en gedeeltelijk op de grond zoals bij gebruik van een sleufkouter of bij ondiep werken met een zodenbemester		n.v.t.	n.v.t.
de mest is geheel in de grond gebracht in sleufjes zoals bij juist gebruik van een zodenbemester	35	65	
Totaal	35	65	0
Welk deel (%) van de drijfmest is via een sleepslang aangevoerd naar de bemester?			

gewassen

	% van de toegediende drijfmest
Graan	
Graszaad-luzerne	
Overig	
Totaal	0

Toediening dierlijke mest per grondsoort

Welke grondsoorten heeft u (meerdere antwoorden mogelijk)

- klei
 veen
 zand/löss

Combinatie grondsoort en werkresultaat mesttoediening

De mest ligt op de grond in strookjes zoals bij juist gebruik van een sleepvoetmachine of bij gebruik van een sleufkouter of zodenbemester die geen sleufje maakt of niet snijdt

grasland: % van de grondsoort per werkresultaat

zand/löss	totaal
n.v.t.	0

De mest ligt gedeeltelijk in sleufjes in de grond en gedeeltelijk op de grond zoals bij gebruik van een sleufkouter of bij ondiep werken met een zodenbemester

grasland: % van de grondsoort per werkresultaat

zand/löss	totaal
n.v.t.	0

De mest is geheel in de grond gebracht in sleufjes zoals bij juist gebruik van een zodenbemester

grasland: % van de grondsoort per werkresultaat

zand/löss	totaal
100	100

De mest is geheel in de grond gebracht in sleufjes zoals bij juist gebruik van een zodenbemester

beteeld bouwland: % van de grondsoort per werkresultaat

zand/löss	totaal
100	100

De mest ligt verdeeld over het perceel zoals bij breedwerpig bovengronds toedienen of bij een machine ver boven de grond

grasland: % van de grondsoort per werkresultaat

zand/löss	totaal
	0

Mest be- en verwerking

Bewerkt of verwerkt u mest op uw bedrijf?

- Ja
 Nee

Over deze opgave

Is deze opgave door uzelf of door uw adviseur ingevuld?

- Zelf
 Adviseur

Hoeveel tijd heeft u besteed aan het inlezen / verzamelen van informatie voor het invullen van de opgave exclusief het bijwerken van de perceelsregistratie? uur min
01 : 00

Hoeveel tijd heeft u besteed aan het invullen van de opgave exclusief het bijwerken van de perceelsregistratie? 02 : 00

Ondertekening

- Ik verklaar dat ik:
- de opgave volledig en naar waarheid heb ingevuld
 - bekend ben met de regels en verplichtingen van de Landbouwwet, het mestbeleid en het Gemeenschappelijk landbouwbeleid
 - landbouwer ben (van toepassing als u subsidies aanvraagt met deze opgave)

Ontvangstbevestiging per e-mail

Na het versturen van deze digitale Gecombineerde opgave ontvangt u van ons geen papieren ontvangstbevestiging. Wij sturen u alleen een bevestiging per e-mail.

E-mailadres [REDACTED]

Elektronisch ondertekend op 12-05-2015 10:31:23
door [REDACTED]

Relatienummer [REDACTED]

BSN

KvK-nummer [REDACTED]

Verklaring sloper/herbestemmer

Ten aanzien van de aanvraag stalderingsbewijs d.d. 6-10-'21 (dd-mm-jjjj),
 verklaart _____ (naam sloper/herbestemmer),
 in de hoedanigheid van bedrijfsvoorzitter (functie),
 van de _____ (rechtsvorm, naam bedrijf en KvK nummer),

dat:

- a. Deze verklaring betreft:
 - sloop dierenverblijf
 - herbestemming dierenverblijf
- b. Het staloppervlak van het gesloopte of herbestemde dierenverblijf wordt toegekend aan:
 naam uitbreider: _____
 bedrijfsnaam uitbreider: _____
 KVK nummer uitbreider: _____
- c. Het totale staloppervlak van het gesloopte of herbestemde dierenverblijf bedraagt: 2836 m²
- d. Het staloppervlak van het gesloopte of herbestemde dierenverblijf dat wordt toegekend aan de uitbreider bedraagt: 2836 m²
- e. Ondergetekende voor wat betreft het gesloopte of herbestemde dierenverblijf voor de hokdierhouderij geen gebruik heeft gemaakt of zal maken van de Ruimte voor Ruimte regeling zoals opgenomen in de artikelen 6.8 en 7.8 van de Verordening Ruimte Noord-Brabant;
- f. Ondergetekende voor wat betreft het gesloopte of herbestemde dierenverblijf voor de hokdierhouderij geen gebruik heeft gemaakt of zal maken van de Subsidieregeling urgentiegebieden, de Subsidieregeling urgentiegebieden Noord-Brabant 2015 of de Subsidieregeling urgentiegebieden Noord-Brabant 2016;
- g. Ondergetekende voor wat betreft het gesloopte of herbestemde dierenverblijf voor de hokdierhouderij geen sloop-nieuwbouw-aanvraag heeft aangevraagd of zal aanvragen;
- h. Ondergetekende een stopper is als bedoeld in artikel 1, onder u, van de Beleidsregel staldering Noord-Brabant:
 - Ja
 - Nee
- i. In geval van sloop van het betreffende dierenverblijf voor de hokdierhouderij ondergetekende toestemming geeft aan de provincie Noord-Brabant om te controleren of de sloop heeft plaatsgevonden.

Aldus naar waarheid ingevuld en ondertekend:

Datum: 6-10-'21

Plaats: Bergse

Naam: _____
 Functie: bedrijfsvoorzitter

Handtekening: _____



overzicht

Ingevulde gegevens Gecombineerde opgave 2016

Uw gegevens

Naam : ██████████
Adres : Schouwberg 1
Woonplaats : HAPERT
Telefoonnummer : ██████████
Mobiel telefoonnummer :
E-mailadres : ████████████████████
Relatienummer : 110420485
Aanvraagnummer : 8527132
KvK-nummer : ██████████
BSN :



8527132CD001110420485

Relatiegegevens

Relatiegegevens

Naam	[REDACTED]
Adres	Schouwberg 1
Woonplaats	5527 JH HAPERT
Aanvraagnummer	8527132
KvK-nummer	[REDACTED]
SBI-code hoofdactiviteit	0146
SBI-code nevenactiviteit(en)	
IBAN	[REDACTED]
Rechtsvorm	Onbekend
Telefoonnummer	[REDACTED]
Mobiel telefoonnummer	
E-mailadres	[REDACTED]

Zijn bovenstaande gegevens correct en volledig?

- Ja
 Nee

Heeft u uw bedrijf volledig beëindigd of bent u in 2016 niet actief als agrarisch ondernemer?

(U houdt, bedrijfs- of hobbymatig, op 1 april 2016 géén dieren. Vanaf 15 mei 2016 heeft u géén grond in gebruik.)

- Ja
 Nee

Biologische landbouw

op 15 mei 2016

Past u op het bedrijf een door SKAL gecontroleerde biologische productiewijze toe?

- Ja
 Nee

Bedrijfsvorm en bedrijfsleiding

Is uw bedrijf een rechtspersoon?

- Ja (o.a. BV, NV, stichting, vereniging, coöperatie)
 Nee (natuurlijk persoon/eenmanszaak, maatschap, VOF, CV)

Bedrijfshoofd/bedrijfsleider

Geboortejaar

1971

Geslacht

- Man
 Vrouw

Gemiddelde arbeidstijd per week van april 2015 tot en met maart 2016 op dit bedrijf

38 uur of meer

Meewerkende familie

Aantal familieleden dat op het bedrijf meewerkte van april 2015 tot en met maart 2016. Het gaat om 1e en 2e graads familie van 16 jaar of ouder, inclusief levenspartner.

	Gemiddelde arbeidstijd per week				
	38 uur of meer	30 tot 38 uur	20 tot 30 uur	10 tot 20 uur	minder dan 10 uur
Aantal mannen					1
Aantal vrouwen					

Hoeveel van deze personen hebben andere betaalde werkzaamheden?

Aantal personen	als hoofdactiviteit		als nevenactiviteit	

Regelmatig meewerkende personen

Aantal personen dat regelmatig werkte op het bedrijf van april 2015 tot en met maart 2016. Het gaat om personen van 16 jaar of ouder, met een contract voor onbepaalde tijd.

	Gemiddelde arbeidstijd per week				
	38 uur of meer	30 tot 38 uur	20 tot 30 uur	10 tot 20 uur	minder dan 10 uur
Aantal mannen					
Aantal vrouwen					

Niet-regelmatig meewerkende personen

Totale arbeidstijd van personen die niet-regelmatig werkten op het bedrijf van april 2015 tot en met maart 2016. Het gaat om personen van 16 jaar of ouder.

Rechtstreeks door het bedrijf tewerkgesteld (bijvoorbeeld arbeidskrachten voor bepaald werk of gelegenhedswerk)

volledige werkdagen

Niet rechtstreeks door het bedrijf tewerkgesteld (bijvoorbeeld loonwerkers of arbeidskrachten van werktuigencoöperaties)

5 volledige werkdagen

Dagelijkse leiding

Wie is voor het grootste deel verantwoordelijk voor de dagelijkse leiding?

- Bedrijfshoofd
 Iemand anders

Heeft het bedrijfshoofd andere betaalde werkzaamheden?

- Nee
 Ja, als hoofdactiviteit
 Ja, als nevenactiviteit

Opleiding

Wat is de hoogste opleiding van de persoon met de dagelijkse leiding?

Voltooide middelbare beroepsopleiding of niet voltooide hogere beroepsopleiding

Was dit een agrarische opleiding?

- Ja
 Nee

Regelingen

Geef hieronder aan voor welke regelingen u in 2016 in aanmerking wilt komen, of waarvoor u uitbetaling wilt aanvragen. Informatie over de voorwaarden van de regelingen kunt u vinden op mijn.rvo.nl/gecombineerde-opgave

Betalingsrechten

- Uitbetaling Betalingsrechten en Vergroeningsbetaling Ja Nee
- Extra betaling jonge landbouwers Ja Nee

Toekenning uit Nationale reserve

- Betalingsrechten aanvragen uit de Nationale reserve voor starters Ja Nee
- Betalingsrechten aanvragen uit de Nationale reserve voor jonge landbouwers Ja Nee
- Betalingsrechten aanvragen uit de Nationale reserve voor percelen die voor het algemeen belang werden gebruikt en nu weer in gebruik zijn als landbouwgrond. Ja Nee

Overige regelingen

- Diergezondheidsfonds Ja Nee
Wilt u in aanmerking komen voor maatregelen om dierziekten te voorkomen? Dit kan alleen als u tussen 15 mei 2016 en 15 mei 2017 runderen, varkens, kippen, kalkoenen, eenden, schapen en/of geiten gaat houden.
- Graasdierpremie Ja Nee
U kunt graasdierpremie aanvragen als u schapen of runderen (vrouwelijk vleesvee) laat grazen op gronden die niet meetellen als subsidiabele landbouwgrond. Bijvoorbeeld heide, duinen en kwelders.
- Tegemoetkoming premie brede weersverzekering Ja Nee
- Uitbetaling Subsidie natuur- en landschapsbeheer, onderdeel agrarisch natuur- en landschapsbeheer (SNL-a) Ja Nee

Vergroening

Ecologisch aandachtsgebied

- Algemene lijst
- Duurzaamheidscertificaat
- Collectieve invulling
- Ik ben niet verplicht om 5% ecologisch aandachtsgebied te hebben. Ik voldoe aan de voorwaarden in de toelichting.

Grond

Heeft u op 15 mei 2016 grond in Nederland in gebruik of beheer?

- Ja
 Nee

Wilt u in 2016 gebruik maken van de hogere fosfaatgebruiksnorm voor fosfaatarme en -fixerende gronden?

- Ja
 Nee

Heeft u op 15 mei 2016 tuinbouw onder glas of overige tuinbouw (bollenbroei, paddenstoelenteelt of witloftrek)?

- Ja
 Nee

Had u in (een deel van) 2015 glasopstanden in gebruik die werden verwarmd met aardgas en/of warmte van derden?

- Ja
 Nee

Heeft u op 15 mei 2016 grond in België en/of Duitsland in gebruik?

- Ja
 Nee

Volgorde uitbetalen betalingsrechten

Heeft u voldoende grond in gebruik om al uw betalingsrechten in te zetten voor uitbetaling?

- Ja
 Nee

Al uw betalingsrechten kunnen in aanmerking komen voor betaling. U hoeft niet te kiezen voor een andere volgorde.

Samenvatting GLB / Betalingsrechten

	Oppervlakte	Totaal Aantal percelen
Betalingsrechten		
Opgegeven oppervlakte voor uitbetalen betalingsrechten en vergroeningsbetaling	3,46 ha	4
Opgegeven oppervlakte subsidiabele landbouwgrond	3,46 ha	4
Bouwland	2,64 ha	2

Blijvend grasland	0,82 ha	2
Tijdelijk grasland	0,00 ha	0
Vlinderbloemigen	0,00 ha	0
Braak	0,00 ha	0

Grondslag 5% EA verplichting	2,64 ha	2
Nationale reserve voor grond die in 2015 voor het algemeen belang werd gebruikt	0,00 ha	0
Percelen met noemenswaardige hinder	0,00 ha	0

Ecologisch aandachtsgebied

Oppervlakte voor EA (opgegeven oppervlakte x weegfactor)	0,00 ha	0
EA, bouwland	0,00 ha	0
EA, anders dan bouwland	0,00 ha	0
EA, volgteelt	0,00 ha	0

Op basis van de opgegeven percelen bent u vrijgesteld van het hebben van 5% ecologisch aandachtsgebied

Gewasdiversificatie

Oppervlakte grootste gewas	2,64 ha
Percentage t.o.v. totaal bouwland	%
Oppervlakte twee grootste gewassen	0,00 ha
Percentage t.o.v. totaal bouwland	0 %

Op basis van de opgegeven percelen bent u vrijgesteld voor gewasdiversificatie.

Biologisch

Biologisch	0,00 ha	0
In omschakeling naar biologisch, op certificaat	0,00 ha	0
In omschakeling naar biologisch, niet op certificaat	0,00 ha	0

De percelen die u heeft opgegeven voor grondgebonden regelingen voldoen volgens u aan de voorwaarden.

Samenvatting grond

Totaal bedrijf	Mest Oppervlakte	Aantal percelen	GLB/Bet.rechten Oppervlakte	Aantal percelen
Totaal grond in gebruik of beheer	3,46 ha	4	3,46 ha	4
Opgegeven oppervlakte per gewas				
Maïs, korrel-	2,64 ha	2	2,64 ha	2
Grasland, blijvend	0,82 ha	2	0,82 ha	2
Opgegeven oppervlakte per gebruikstitel				
Eigendom	3,46 ha	4	3,46 ha	4
Volgteelten				
Opgegeven oppervlakte	2,64 ha	2		
Opgegeven oppervlakte fosfaatdifferentiatie				
PAL-waarde (grasland)	0,00 ha	0		
Pw-waarde (bouwland)	0,00 ha	0		

Percentage Grasland

Op basis van de opgegeven percelen is het percentage grasland minder dan 80%.

Klopt het overzicht van opgegeven percelen en aangevraagde grondgebonden regelingen? De percelen die u heeft opgegeven voor grondgebonden regelingen voldoen volgens u aan de voorwaarden.

Bedrijfsoppervlakte

op 15 mei 2016

Grond in Nederland

Gewassen open grond	3,46 ha
Landschapselementen SNL-a	0,00 ha
Tuinbouw onder glas	0,00 ha
Grond geschikt voor landbouw (exclusief braak) maar niet zo in gebruik (bijvoorbeeld kampeerterrein)	ha
Overige grond (bijvoorbeeld erf, gebouwen, sloten)	0,89 ha
Totaal bedrijfsoppervlakte in Nederland	4,35 ha

Dieren

Heeft u dieren op 1 april 2016?

- Ja
 Nee

Welke diersoort(en) heeft u?

- Rundvee
 Varkens
 Kippen
 Overig pluimvee
 Paarden, pony's en ezels
 Schapen en geiten
 Konijnen
 Nertsen
 Overige dieren

Voor welke dieren heeft u huisvesting op 1 april 2016?

- Rundvee
 Varkens
 Kippen
 Kalkoenen
 Eenden
 Schapen en geiten
 Konijnen
 Nertsen

Varkens

op 1 april 2016

Biggen	nog bij de zeug			884
	overige (gespeend)			1282
Vleesvarkens	tot 50 kg			
	50 - 80 kg			
	80 - 110 kg			
	110 kg en zwaarder			
Fokvarkens	tot 50 kg	opfokzeugen en opfokberen		
	50 kg of meer	gedekte zeugen	nog niet eerder gebigd	30
			overige	265
		niet gedekte zeugen	nog nooit gedekt	
			bij de biggen	80
			overige (gust)	19
		dekberen	nog niet dekrijp	
			dekrijp	2
Totaal aantal varkens				2562

Voert u uw varkens brijvoer?

- Ja
 Nee

Varkens: huisvesting

op 1 april 2016

In de volgende velden geeft u de huisvesting van uw dieren aan. U ziet de ingevulde gegevens uit de Gecombineerde opgave 2015 al staan. Controleer deze gegevens, wijzig ze als dit nodig is en vul het gemiddeld aantal dieren 2015 in. U kunt ook stallen toevoegen of verwijderen.

kenmerk	staltype	gemiddeld aantal dieren 2015	jaar ingebruikname
1728100000000436	D 1.2.100, overige huisvestingssystemen	92	1981
additionele (nageschakelde) techniek			
<input type="checkbox"/> drijvende ballen in de mest			
1728100000000436	D 1.1.100, overige huisvestingssystemen	115	1981
additionele (nageschakelde) techniek			
<input type="checkbox"/> drijvende ballen in de mest			
1728100000000095	D 1.3.11, chemisch luchtwassysteem 95% emissiereductie bij individuele en groepshuisvesting	300	2007
additionele (nageschakelde) techniek			
<input type="checkbox"/> drijvende ballen in de mest			

kenmerk	staltype	gemiddeld aantal dieren 2015	jaar ingebruikname
1728100000000095	D 3.2.14, chemisch luchtwassysteem 95% emissiereductie	1	2007
additionele (nageschakelde) techniek			
<input type="checkbox"/> drijvende ballen in de mest			
1728100000000095	D 2.3, chemisch luchtwassysteem 95% emissiereductie	2	2007
additionele (nageschakelde) techniek			
<input type="checkbox"/> drijvende ballen in de mest			
1728100000000095	D 1.1.14, chemisch luchtwassysteem 95% emissiereductie	1160	1990
additionele (nageschakelde) techniek			
<input type="checkbox"/> drijvende ballen in de mest			
1728100000000095	D 1.2.15, chemisch luchtwassysteem 95% emissiereductie	1	1969
additionele (nageschakelde) techniek			
<input type="checkbox"/> drijvende ballen in de mest			

Paarden, pony's en ezels

op 1 april 2016

Paarden (groter of gelijk aan 157 cm)

Fokpaarden	jonger dan 3 jaar	
	3 jaar of ouder	
Overige paarden	jonger dan 3 jaar	
	3 jaar of ouder	2

Pony's (kleiner dan 157 cm)

jonger dan 3 jaar	
3 jaar of ouder	

Ezels

6 maanden of ouder	
--------------------	--

Totaal aantal paarden, pony's en ezels	2
---	---

Verbrede landbouw

Welke verbrede landbouwactiviteit(en) voert u uit op uw bedrijf?

- Toerisme, accommodatie of vrijetijdsbesteding
- Verwerken landbouwproducten
- Verkopen landbouwproducten aan de consument
- Zorglandbouw
- Agrarisch natuur- en landschapsbeheer op basis van een beheerovereenkomst
- Energieproductie door opwekking van hernieuwbare energie voor eigen gebruik (niet de teelt van energiegewassen)
- Energieproductie door opwekking van hernieuwbare energie voor levering aan derden (niet de teelt van energiegewassen)
- Aquacultuur
- Agrarisch loonwerk voor derden
- Niet-agrarisch loonwerk voor derden
- Stalling van goederen (zoals caravans of boten) of dieren (zoals dierenpension) van derden
- Boerderij educatie
- Agrarische kinderopvang
- Geen van bovenstaande

Berekening

Deze vragen vult u niet in voor teelten onder glas en berekening om nachtvorstschade in de fruitteelt te bestrijden.

Welke oppervlakte landbouwgrond kunt u beregenen met de voor u beschikbare hulpmiddelen? ha

Welke oppervlakte heeft u tenminste eenmaal beregend van april 2015 tot en met maart 2016? ha

Bodembewerking en -conservering op bouwland

Op welke manier heeft u uw bouwland bewerkt van april 2015 tot en met maart 2016?

Kerende bodembewerking (ploeg, spitmachine)	<input type="text"/>	2,64 ha
Niet kerende bodembewerking (minimale bewerking)	<input type="text"/>	ha
Geen bodembewerking (direct zaaimethode)	<input type="text"/>	ha

Welke vorm(en) van bodemconservering heeft u gebruikt op bouwland in de afgelopen winterperiode?

Normale wintergewassen	<input type="text"/>	ha
Bodembedekkers of tussengewassen	<input type="text"/>	2,64 ha
Plantenresten	<input type="text"/>	ha
Onbeteelde grond	<input type="text"/>	ha
Meerjarig gewas aangeplant vóór 1 april 2015	<input type="text"/>	ha
Drie of meerjarige teelten	<input type="text"/>	ha

Beweiding en excretie 2016

Heeft u in 2016 grasland dat u gebruikt voor beweiding van graasdieren?

- Ja
 Nee

Maakt u gebruik van de bedrijfsspecifieke excretie?

- Ja
 Nee

Beweiding in 2015

Had u in het weideseizoen 2015 melkgevende melkkoeien op uw bedrijf?

- Ja
 Nee

Toediening dierlijke mest

Heeft u op uw bedrijf dierlijke mest toegediend in de periode van 1 april 2015 tot en met 31 maart 2016?

- Ja
 Nee

Geef van de totale hoeveelheid toegediende mest de verdeling per mestsoort aan

% van de toegediende mest

Vaste mest	
Drijfmest	100
Totaal	100

Toediening dierlijke mest (vervolg)

Drijfmest: werkresultaat mesttoediening

U maakt hier per werkresultaat een verdeling van de totaal toegediende m3 drijfmest op grasland en bouwland. Geef de verdeling in percentages aan, de totalen bij elkaar opgeteld is 100%.

Resultaat mesttoediening	Hoeveelheid toegediende drijfmest		
	Grasland	Bouwland	
		Niet beteeld	Beteeld
Mest direct in de grond ingebracht <i>Bouwlandinjecteur d.m.v. injectietanden</i>		68 %	
Mest op de grond gebracht en ondergewerkt <i>Bovengronds, in één werkgang</i>		%	
Mest ligt verdeeld over het perceel <i>- Breedwerpig bovengronds toedienen</i> <i>- Machine ver boven de grond houden</i>	%	%	
Mest ligt in strookjes op de grond <i>- Bij juist gebruik van een sleepvoetmachine</i> <i>- Gebruik sleufkouter/zodenbemester die geen sleuf maakt en niet snijdt</i>	%		
Mest ligt deels in sleufjes in de grond en deels op de grond <i>- Gebruik sleufkouter</i> <i>- Ondiep werken met zodenbemester</i>	%		
Mest geheel in sleufjes in de grond gebracht <i>- Bij juist gebruik zodenbemester</i>	32 %	%	%
Totalen	32 %	68 %	0 %
Welk deel (in %) van de drijfmest is via een slang aangevoerd naar de bemester?	%	%	%

Mest be- en verwerking

Bewerkt of verwerkt u mest op uw bedrijf?

Ja

Nee

Over deze opgave

De overheid weet dat de administratieve lasten die deze opgave met zich meebrengt hoog zijn. Door het beantwoorden van deze vragen geeft u ons een indicatie van de tijd die u nodig had om de opgave in te vullen. De tijd die u heeft besteed aan het bijwerken van uw percelen, telt u hier niet mee.

Is deze opgave door uzelf of door uw adviseur ingevuld?

- Zelf
 Adviseur

	uur	min
Hoeveel tijd heeft u besteed aan het inlezen / verzamelen van informatie voor het invullen van de opgave exclusief het bijwerken van de perceelsregistratie?	01	00
Hoeveel tijd heeft u besteed aan het invullen van de opgave exclusief het bijwerken van de perceelsregistratie?	02	00

E-mailadres voor ontvangstbevestiging

Uw e-mailadres voor de ontvangstbevestiging

Om te bevestigen nogmaals uw e-mailadres

E-mailadres adviseur voor de ontvangstbevestiging

Om te bevestigen nogmaals het e-mailadres van de adviseur

Ondertekening

Ik verklaar dat ik:

- de opgave volledig en naar waarheid heb ingevuld
- bekend ben met de regels en verplichtingen van de Landbouwwet, het mestbeleid en het Gemeenschappelijk landbouwbeleid
- landbouwer ben (van toepassing als u subsidies aanvraagt met deze opgave)

Ontvangstbevestiging per e-mail

Na het versturen van deze digitale Gecombineerde opgave ontvangt u van ons geen papieren ontvangstbevestiging. Wij sturen u alleen een bevestiging per e-mail.

E-mailadres

[REDACTED]

Elektronisch ondertekend op
door

29-04-2016 14:36:13

[REDACTED]

Relatienummer

110420485

BSN

KvK-nummer

[REDACTED]

Relatiegegevens

Naam	[REDACTED]
Adres	Schouwberg 1
Woonplaats	5527 JH HAPERT
Aanvraagnummer	8637342
KvK-nummer	[REDACTED]
Hoofdvestiging: SBI-code hoofdactiviteit	01461
Hoofdvestiging: SBI-code nevenactiviteit(en)	
Nevenvestiging(en): SBI-codes hoofd- en nevenactiviteiten	
IBAN	[REDACTED]
Rechtsvorm	Eenmanszaak
Telefoonnummer	0497381828
Mobiel telefoonnummer	[REDACTED]
E-mailadres	[REDACTED]

Zijn bovenstaande gegevens correct en volledig?

- Ja
 Nee

Heeft u uw bedrijf volledig beëindigd of bent u in 2017 niet actief als agrarisch ondernemer?

- Ja, ik heb mijn bedrijf volledig beëindigd.
- Ja, ik ben in 2017 niet actief als agrarisch ondernemer. Er worden, bedrijfs- of hobbymatig, op 1 april 2017 géén dieren gehouden en vanaf 15 mei 2017 is er geen grond in gebruik.
- Nee

E-mailadres

Dit e-mailadres gebruiken wij voor het versturen van de ontvangstbevestiging. Ook kunnen wij het gebruiken voor het versturen van een herinnering of een melding over uw ingediende opgave.

E-mailadres

[REDACTED]

Om te bevestigen nogmaals uw e-mailadres

[REDACTED]

[REDACTED] adviseur

Om te bevestigen nogmaals het e-mailadres van de adviseur

[REDACTED]

Biologische landbouw

op 15 mei 2017

Past u op het bedrijf een door SKAL gecontroleerde biologische productiewijze toe? Is uw bedrijf (deels) in omschakeling? Vul dan ook Ja in.

Ja

Nee

Levering aan consument

Levert u rechtstreeks of via één tussenschakel producten aan de consument? Het gaat om producten die op uw bedrijf worden geproduceerd of verwerkt en geschikt zijn voor menselijke consumptie.

Ja

Nee

Niet bekend

Bedrijfsvorm en bedrijfsleiding

Is uw bedrijf een rechtspersoon?

- Ja, bijvoorbeeld een BV, NV, stichting, vereniging, coöperatie, gemeente, provincie of kerkgenootschap
 Nee, het is een natuurlijk persoon, eenmanszaak, maatschap, VOF of CV

Bedrijfshoofd/bedrijfsleider

Geboortejaar

1971

Geslacht

Man

Vrouw

Gemiddelde arbeidstijd per week van april 2016 tot en met maart 2017 op dit bedrijf

38 uur of meer

Meewerkende familie

Aantal meewerkende familieleden

Vul het aantal familieleden in dat op het bedrijf werkte van april 2016 tot en met maart 2017. Het gaat om:

- 1e graads familie van 16 jaar of ouder. Dit zijn ouders en kinderen.
- 2e graads familie van 16 jaar of ouder. Dit zijn broers, zussen, grootouders en kleinkinderen.
- uw levenspartner, als u getrouwd bent of een samenlevingscontract of geregistreerd partnerschap heeft.

De persoon die eerder bij bedrijfshoofd/bedrijfsleider is opgegeven, geeft u hier niet op.

Gemiddelde arbeidstijd per week

	38 uur of meer	30 tot 38 uur	20 tot 30 uur	10 tot 20 uur	minder dan 10 uur
Aantal mannen					1
Aantal vrouwen					

Regelmatig meewerkende personen

Aantal regelmatig meewerkende personen

Vul het aantal personen in dat regelmatig werkte op het bedrijf van april 2016 tot en met maart 2017. Het gaat om personen van 16 jaar of ouder, met een contract voor onbepaalde tijd.

Iemand die maar een deel van deze periode regelmatig gewerkt heeft geeft u alleen op als dit kwam door:

- het in de loop van de periode beginnen of stoppen met werken voor het bedrijf.
- afwezigheid door vakantie, ziekte, ongeval of overlijden.
- het stil komen liggen van het werk door overmacht, bijvoorbeeld overstroming of brand.
- bijzondere omstandigheden, bijvoorbeeld een teelt die alleen een deel van het jaar plaatsvindt.

Seizoenarbeiders en de persoon die eerder bij bedrijfshoofd/bedrijfsleider is opgegeven geeft u hier niet op.

Gemiddelde arbeidstijd per week

	38 uur of meer	30 tot 38 uur	20 tot 30 uur	10 tot 20 uur	minder dan 10 uur
Aantal mannen					
Aantal vrouwen					

Niet-regelmatig meewerkende personen

Totale arbeidstijd niet-regelmatig meewerkende personen

Vul de totale arbeidstijd in van personen die niet-regelmatig werkten op het bedrijf van april 2016 tot en met maart 2017. Het gaat om personen van 16 jaar of ouder.

Rechtstreeks door het bedrijf tewerkgesteld (bijvoorbeeld arbeidskrachten voor bepaald werk of gelegenhedswerk)

_____ volledige werkdagen

Niet rechtstreeks door het bedrijf tewerkgesteld (bijvoorbeeld loonwerkers of arbeidskrachten van werktuigencoöperaties)

_____ 5 volledige werkdagen

Regelingen

Geef aan voor welke regelingen u in 2017 in aanmerking wilt komen, of waarvoor u uitbetaling wilt aanvragen. Informatie over de voorwaarden van de regelingen kunt u vinden op mijn.rvo.nl/gecombineerde-opgave

Betalingsrechten

Uitbetaling Betalingsrechten en Vergroeningsbetaling

Ja

Nee

Extra betaling jonge landbouwers

Ja

Nee

Toekenning uit Nationale reserve

Wilt u betalingsrechten uit de Nationale reserve aanvragen?

Ja

Nee

Nationale reserve voor starters

Nationale reserve voor jonge landbouwers

Nationale reserve voor percelen waarop openbare werken of nutsvoorzieningen zijn aangelegd of set-aside percelen. U heeft deze percelen nu weer in gebruik als landbouwgrond.

Overige regelingen

Diergezondheidsfonds

Wilt u in aanmerking komen voor maatregelen om dierziekten te voorkomen? Dit kan alleen als u tussen 15 mei 2017 en 15 mei 2018 runderen, varkens, kippen, kalkoenen, eenden, schapen en/of geiten gaat houden.

Ja

Nee

Graasdierpremie

U kunt graasdierpremie aanvragen als u schapen of runderen (vrouwelijk vleesvee) laat grazen op gronden die niet meetellen als subsidiabele landbouwgrond. Bijvoorbeeld heide, duinen en kwelders.

Ja

Nee

Tegemoetkoming premie brede weersverzekering

U kunt deze tegemoetkoming aanvragen als u een brede weersverzekering heeft voor gewassen die u in de open grond teelt.

Ja

Nee

Uitbetaling Subsidie natuur- en landschapsbeheer, onderdeel agrarisch natuur- en landschapsbeheer (SNL-a)

Ja

Nee

Het is mij bekend dat ik met relevante bewijsstukken (statuten, fiscale documenten) moet kunnen aantonen dat ik actief landbouwer ben en dat deze bewijsstukken beschikbaar moeten zijn bij een controle ter plaatse.

Verbonden bedrijf

Bent u met andere rechtspersonen verbonden en heeft u volledige zeggenschap in de vorm van eigendom of een meerderheidsbelang in de andere rechtspersoon of rechtspersonen?

- Ja
 Nee

Vergroening

Ecologisch aandachtsgebied

Op welke manier vult u het ecologisch aandachtsgebied in?

- Algemene lijst
 Duurzaamheidscertificaat
 Ik ben niet verplicht om 5% ecologisch aandachtsgebied te hebben.

Grond

Grond in gebruik

Het gaat hier om grasland, bouwland, tuinbouw open grond, natuurterrein, braakland en bos.

Heeft u op 15 mei 2017 grond in Nederland in gebruik of beheer?

- Ja
 Nee

Heeft u op 15 mei 2017 grond in België en/of Duitsland in gebruik?

- Ja
 Nee

Fosfaat

Wilt u in 2017 gebruik maken van een hogere fosfaatgebruiksnorm?

- Nee
 Ja, ik maak gebruik van reparatiebemesting voor fosfaatarme en -fixerende gronden (PAL lager dan 16, Pw lager dan 25)
 Ja, ik maak gebruik van fosfaatdifferentiatie voor percelen met een neutrale of lage fosfaattoestand

Tuinbouw in 2017

Heeft u op 15 mei 2017 tuinbouw onder glas of overige tuinbouw (bollenbroei, paddenstoelenteelt of witloftrek)?

- Ja
 Nee

Tuinbouw in 2016

Had u in (een deel van) 2016 warmtekrachtinstallaties (glastuinbouw en/of tuinbouw overig)?

- Ja
 Nee

Had u in (een deel van) 2016 glasopstanden in gebruik die werden verwarmd met aardgas en/of warmte van derden?

- Ja
 Nee

Volgorde uitbetaling betalingsrechten

Heeft u voldoende grond opgegeven voor uitbetaling betalingsrechten om alle rechten uit te laten betalen die u in gebruik heeft?

- Ja
 Nee

Heeft u meer betalingsrechten in gebruik dan grond? Dan kunt u een deel van de betalingsrechten niet laten uitbetalen. RVO.nl heeft een standaardvolgorde voor de uitbetaling waarbij u zo veel mogelijk betalingsrechten behoudt. Betalingsrechten die dreigen te vervallen, komen het eerst in aanmerking. Daarna de betalingsrechten met de hoogste waarde.

Volgorde uitbetaling

Wilt u een andere volgorde dan de standaard volgorde?

- Nee, ik kies voor de standaardvolgorde.
 Ik wil uitbetaling in de volgorde van de hoogste waarde eerst, ook als hierdoor (extra) betalingsrechten vervallen.
 Ik wil zelf bepalen in welke volgorde mijn betalingsrechten worden uitbetaald. Ik geef hieronder de volgorde van uitbetaling aan.

Samenvatting GLB/Betalingsrechten en Vergroeningsbetaling

	Opgegeven oppervlakte	Totaal Aantal percelen
Opgegeven voor uitbetaling betalingsrechten en vergroeningsbetaling	0,85 ha	4
Opgegeven subsidiabele landbouwgrond	0,85 ha	4
Percelen met noemenswaardige hinder	0,00 ha	0

Percelen Nationale reserve openbare werken, nutsvoorzieningen en set-aside	0,00 ha	0
--	---------	---

Verdeling voor vergroeningseisen

Blijvend grasland	0,85 ha	4
Bouwland	0,00 ha	0
Braak	0,00 ha	0
Tijdelijk grasland	0,00 ha	0
Vlinderbloemigen	0,00 ha	0

Ecologisch aandachtsgebied

Grondslag 5% EA-verplichting	0,00 ha	0
Oppervlakte voor EA (opgegeven oppervlakte x weefactor)	0,00 ha	0
EA, volgteelten	0,00 ha	0
EA, bouwland (exclusief beheerde randen)	0,00 ha	0
EA, bouwland, beheerde randen	0,00 ha	0
EA, anders dan bouwland	0,00 ha	0

i Op basis van de opgegeven percelen bent u vrijgesteld van het hebben van 5% ecologisch aandachtsgebied.

Gewasdiversificatie

Oppervlakte grootste gewas	0,00 ha
Percentage t.o.v. totaal bouwland	0 %
Oppervlakte twee grootste gewassen	0,00 ha
Percentage t.o.v. totaal bouwland	0 %

i Op basis van de opgegeven percelen bent u vrijgesteld voor gewasdiversificatie.

Biologisch

Volledig biologisch	0,00 ha	0
In omschakeling naar biologisch, op certificaat	0,00 ha	0
In omschakeling naar biologisch, niet op certificaat	0,00 ha	0

Samenvatting Gebruiksnormen en Derogatie

	Opgegeven oppervlakte	Aantal percelen
Oppervlakte per gewas		
Grasland, blijvend (265)	0,85 ha	4
Oppervlakte per gebruikstitel		
Eigendom	0,85 ha	4

Volgteelten	0,00 ha	0
Hogere fosfaatgebruiksnorm		
PAL-waarde grasland		
< 27 (laag)	0,00 ha	0
27 - 50 (neutraal)	0,00 ha	0
> 50 (hoog)	0,00 ha	0
Pw-waarde bouwland		
< 36 (laag)	0,00 ha	0
36 - 55 (neutraal)	0,00 ha	0
> 55 (hoog)	0,00 ha	0
Derogatie		
Percentage grasland	100,00 %	
i Op basis van de opgegeven percelen voldoet u wel aan de norm voor derogatie.		
Totale oppervlakte grasland	0,85 ha	4
Blijvend grasland	0,85 ha	4
Totale oppervlakte landbouwgrond	0,85 ha	4

Dieren

Welke dieren houdt u op 1 april 2017?

- Rundvee
- Varkens
- Kippen
- Eenden voor vleesproductie (inclusief ouderdieren), kalkoenen, ganzen, emoes, fazanten, helmparelhoenders, nandoes, patrijzen, struisvogels, vleesduiven
- Paarden, pony's, ezels
- Schapen, geiten
- Konijnen
- Nertsen
- Damherten, Midden-Europese edelherten, knaagdieren, waterbuffels
- Geen van bovenstaande

Voor welke dieren heeft u huisvesting in Nederland op 1 april 2017? Geef gehuurde stallen en stallen waar op 1 april geen dieren worden gehouden ook op.

- Rundvee
- Varkens
- Kippen
- Kalkoenen
- Eenden
- Schapen
- Geiten
- Konijnen
- Nertsen
- Geen van bovenstaande

Varkens

Aantal varkens op 1 april 2017

Geef het aantal varkens op waarvan u op 1 april de houder bent. Hieronder vallen ook dieren die u op contract houdt of voor verzorgingsloon voor derden. Het maakt niet uit of u de dieren hobby- of bedrijfsmatig houdt.

Biggen	nog bij de zeug			918
	overige (gespeend)			1270
Vleesvarkens	tot 50 kg			
	50 - 80 kg			
	80 - 110 kg			
	110 kg en zwaarder			
Fokvarkens	tot 50 kg	opfokzeugen en opfokberen		
	50 kg of meer	gedekte zeugen	nog niet eerder gebigd	35
			overige	315
		niet gedekte zeugen	nog nooit gedekt	18
			bij de biggen	76
			overige (gust)	
		dekberen	nog niet dekrijp	1
			dekrijp	2
Totaal aantal varkens				2635

Brijvoer

Voert u uw varkens brijvoer?

Ja

Nee

Varkens: huisvesting

op 1 april 2017

In de volgende velden geeft u de huisvesting van uw dieren aan. U ziet de ingevulde gegevens uit de Gecombineerde opgave 2016 al staan. Controleer deze gegevens, wijzig ze als dit nodig is en vul het gemiddeld aantal dieren 2016 in. U kunt ook stallen toevoegen of verwijderen.

Gegevens stal

BAG-id of XY-coördinaat	Naam stal	Jaar ingebruikname	Gemiddeld aantal dieren 2016
1728100000000436	Kraamhok	1981	41
Staltype	Additionele (nageschakelde) techniek		
D 1.2.100, overige huisvestingssystemen	- Kies uit de lijst -		
BAG-id of XY-coördinaat	Naam stal	Jaar ingebruikname	Gemiddeld aantal dieren 2016
1728100000000436	Biggen	1981	51
Staltype	Additionele (nageschakelde) techniek		
D 1.1.100, overige huisvestingssystemen	- Kies uit de lijst -		
BAG-id of XY-coördinaat	Naam stal	Jaar ingebruikname	Gemiddeld aantal dieren 2016
1728100000000095	guste en dragende	2007	126
Staltype	Additionele (nageschakelde) techniek		
D 1.3.11, chemisch luchtwassysteem 95% emissiereductie bij individuele en groepshuisvesting	- Kies uit de lijst -		

BAG-id of XY-coördinaat	Naam stal	Jaar ingebruikname	Gemiddeld aantal dieren 2016
1728100000000095	opfokzeugen	2007	38
Staltype		Additionele (nageschakelde) techniek	
D 3.2.14, chemisch luchtwassysteem 95% emissiereductie		- Kies uit de lijst -	
BAG-id of XY-coördinaat	Naam stal	Jaar ingebruikname	Gemiddeld aantal dieren 2016
1728100000000095	beren	2007	2
Staltype		Additionele (nageschakelde) techniek	
D 2.3, chemisch luchtwassysteem 95% emissiereductie		- Kies uit de lijst -	
BAG-id of XY-coördinaat	Naam stal	Jaar ingebruikname	Gemiddeld aantal dieren 2016
1728100000000095	Biggen	1990	510
Staltype		Additionele (nageschakelde) techniek	
D 1.1.14, chemisch luchtwassysteem 95% emissiereductie		- Kies uit de lijst -	
BAG-id of XY-coördinaat	Naam stal	Jaar ingebruikname	Gemiddeld aantal dieren 2016
1728100000000095	Kraamopfok	1969	83
Staltype		Additionele (nageschakelde) techniek	
D 1.2.15, chemisch luchtwassysteem 95% emissiereductie		- Kies uit de lijst -	

Paarden, pony's en ezels

Aantal paarden, pony's en ezels op 1 april 2017

Geef het aantal paarden, pony's en ezels op waarvan u op 1 april de houder bent. Ook dieren waarvan u geen eigenaar bent geeft u op, bijvoorbeeld pensionpaarden die op uw bedrijf aanwezig zijn. Het maakt niet uit of u de dieren hobby- of bedrijfsmatig houdt.

Paarden (groter of gelijk aan 157 cm)

Fokpaarden	jonger dan 3 jaar	
	3 jaar of ouder	
Overige paarden	jonger dan 3 jaar	
	3 jaar of ouder	2

Pony's (kleiner dan 157 cm)

jonger dan 3 jaar	
3 jaar of ouder	

Ezels

6 maanden of ouder	
--------------------	--

Totaal aantal paarden, pony's en ezels	2
---	----------

Beweiding en excretie 2017

Heeft u in 2017 grasland dat u gebruikt voor beweiding van graasdieren?

- Ja
 Nee

Bedrijfsspecifieke excretie

U kunt als melkveehouder gebruik maken van bedrijfsspecifieke excretie (BEX). Hiermee toont u aan dat uw melkvee minder stikstof en fosfaat produceert dan de wettelijke forfaitaire norm. Geef hieronder aan of u hier gebruik van maakt. Het gaat dus niet om deelname aan de KringloopWijzer.

Maakt u gebruik van de bedrijfsspecifieke excretie?

- Ja
 Nee

Beweiding in 2016

Had u in het weideseizoen 2016 melkgevende melkkoeien op uw bedrijf?

- Ja
 Nee

Beweiding vrouwelijk jongvee

Had u in het weideseizoen 2016 vrouwelijk jongvee voor de melkveehouderij op uw bedrijf?

- Ja
 Nee

Mestbehandeling en -verwerking

in 2017

Op welke manier(en) wordt de dierlijke mest op uw bedrijf behandeld?

- Composteren
 Hygiëniseren
 Scheiden
 Vergisten
 Andere manier
 Op mijn bedrijf wordt geen mest behandeld.

Op welke manier(en) wordt de dierlijke mest verwerkt die op uw bedrijf is geproduceerd?

- Bewerken tot een mengsel van gedroogd digistaat en verwerkt categorie 1-materiaal, bedoeld in artikel b8 van verordening (EG) nr. 1069/2009.
 Bewerken tot mestkorrels in een installatie die door de NVWA erkend is. Het drogestofgehalte van de mestkorrels is ten minste 90%.
 Export
 Verbranden of vergassen tot as waarin maximaal 10% organische stof aanwezig is.
 Andere manier
 Er wordt geen dierlijke mest van mijn bedrijf verwerkt.

Over deze opgave

De overheid weet dat de administratieve lasten die deze opgave met zich meebrengt hoog zijn. Door het beantwoorden van deze vragen geeft u ons een indicatie van de tijd die u nodig had om de opgave in te vullen.

Is deze opgave door uzelf of door uw adviseur ingevuld?

- Zelf
 Adviseur

Tijd nodig voor bijwerken perceelsregistratie voor de Gecombineerde opgave

Hoeveel tijd heeft u besteed aan het inlezen/verzamelen van informatie voor het bijwerken van de perceelsregistratie?

02 uur 00 min

Hoeveel tijd heeft u besteed aan het bijwerken van de perceelsregistratie?

02 uur 00 min

Tijd nodig voor invullen Gecombineerde opgave

Hoeveel tijd heeft u besteed aan het inlezen/verzamelen van informatie voor het invullen van de Gecombineerde opgave?

02 uur 00 min

Hoeveel tijd heeft u besteed aan het invullen van de Gecombineerde opgave?

03 uur 00 min

Ondertekening

Ik verklaar dat ik:

- de opgave volledig en naar waarheid heb ingevuld
- bekend ben met de regels en verplichtingen van de Landbouwwet, het mestbeleid en het Gemeenschappelijk landbouwbeleid
- landbouwer ben (van toepassing als u subsidies aanvraagt met deze opgave)

Ontvangstbevestiging per e-mail

Na het versturen van deze digitale Gecombineerde opgave ontvangt u van ons geen papieren ontvangstbevestiging. Wij sturen u alleen een bevestiging per e-mail.

E-mailadres

[REDACTED]

Elektronisch ondertekend op

13-05-2017 08:41:04

door

[REDACTED]



Verzenddatum : 4 maart 2021
Uw brief/kenmerk : -
Bijlage(n) : 1

Onze referentie : BLA-2021-0233
Document : 21.S002356
Betreft : Besluit intrekken omgevingsvergunning

Geachte ,

Inleiding

Op 22 februari hebben wij uw verzoek om het geheel intrekken van de vergunning ingevolge de wet algemene bepalingen omgevingsrecht (Wabo), voor de inrichting gelegen aan Schouwberg 1 te Hapert ontvangen. Uw verzoek om intrekken van de OBM is binnengekomen op 18 februari 2021.

Uw verzoek om intrekking

Het verzoek (de aanvraag) op basis van artikel 2.33 lid 2 onder b Wabo is gericht op het intrekken van de vigerende omgevingsvergunning beperkte milieutoets voor de varkenshouderij.

Vergunningssituatie

Voor de inrichting is op 16 november 2009 een revisievergunning verleend voor het houden van 120 kraamzeugen, 1232 gespeende biggen, 306 guste- en dragende zeugen, 128 opfokzeugen, 2 dekberen, 6 schapen, 2 geiten, 12 legkippen, 2 kalkoenen en 1 volwassen pony. Op 1 januari 2013 is de inrichting van rechtswege onder het Activiteitenbesluit milieubeheer komen te vallen. De vergunning wordt gezien als melding op grond van het Activiteitenbesluit milieubeheer met omgevingsvergunning beperkte milieutoets.

Overwegingen

De intrekking van de vergunning vindt plaats in het kader van de regeling Sanering Varkenshouderijen, deze regeling is onderdeel van het Programma Sanering en Verduurzaming Veehouderij. De Saneringsregeling varkenshouderijen beoogt het verminderen van geuroverlast in de concentratiegebieden Zuid en Oost.

Er is een verzoek om intrekking van de vergunning ingediend. De veehouderij wordt voor wat betreft het houden van 120 kraamzeugen, 1.232 gespeende biggen, 306 guste- en dragende zeugen, 128 opfokzeugen, 2 dekberen, 6 schapen, 2 geiten, 12 legkippen, 2 kalkoenen en 1 volwassen pony beëindigd. De betreffende stallen dienen op grond van de Subsidieregeling Sanering Varkenshouderij te worden gesloopt.

Nadat onderhavige intrekking onherroepelijk is geworden is het niet toegestaan om op locatie vee te houden of andere bedrijfsmatige activiteiten uit te voeren. Mochten hier in de toekomst wijzigingen in plaats vinden dient een melding Activiteitenbesluit milieubeheer en/of aanvraag Omgevingsvergunning beperkte milieutoets te worden ingediend.



Als gevolg van het intrekken van de vergunning zullen de emissies van ammoniak/geur/fijnstof afnemen. Hierdoor neemt de stikstofdepositie op omliggende Natura 2000-gebieden, de geurbelasting op omliggende geurgevoelige objecten en de fijnstof- en endotoxinenconcentratie in de omgeving van de locatie van de inrichting af.

Op grond van artikel 2.11 van het Activiteitenbesluit wordt een eindsituatieonderzoek verlangd bij agrarische inrichtingen. De activiteiten waarvoor de vergunning was verleend aan de Schouwberg 1 te Hapert, had betrekking op een agrarisch bedrijf. In dit geval is op grond van artikel 2.11 van het Activiteitenbesluit milieubeheer een eindsituatieonderzoek verplicht. Tenzij in de Activiteitenregeling de te beëindigen activiteit is aangewezen als een activiteit waarvoor een dergelijke onderzoek niet nodig is.

Conclusie

De omgevingsvergunning onderdeel milieu, gebaseerd op de op 18 november 2009 verleende Omgevingsvergunning beperkte milieutoets geheel kan worden ingetrokken.

Vorbereidingsprocedure

Aangezien de omgevingsvergunning waarop de intrekking van toepassing is op basis van een reguliere voorbereidingsprocedure tot stand is gekomen conform paragraaf 3.2 van de Wabo en 3.4 van de Algemene wet bestuursrecht.

Besluit

Burgemeester en wethouders besluiten, gelet op de overwegingen die hierna zijn opgenomen in deze beschikking en gelet op artikel 2.33, lid 2 onder b. van de Wet algemene bepalingen:

1. Om de omgevingsvergunning beperkte milieutoets (OBM) van 16 november 2009 voor de varkenshouderij gelegen aan Schouwberg 1 te Hapert volledig in te trekken overeenkomstig het verzoek van de vergunninghouder;
2. Dat de bij het verzoek ingediende als zodanig bij het besluit gewaarmerkte stukken deel uit maken van deze beschikking. Dit heeft betrekking op het verzoek van [REDACTED] tot intrekking van de omgevingsvergunning voor de locatie Schouwberg 1 te Hapert d.d. 18 februari 2021.

Niet eens met dit besluit? Bezwaar mogelijk.

Wij hebben dit besluit zorgvuldig overwogen. Bent u het toch oneens met dit besluit? Neem in dat geval eerst telefonisch contact met ons op. Wilt u toch bezwaar maken? Binnen zes weken na de dag van verzending van dit besluit kan bezwaar worden aangetekend. Het bezwaarschrift moet naam en adres bevatten, duidelijk maken tegen welk besluit bezwaar wordt gemaakt en zijn gemotiveerd, gedateerd en ondertekend. Het bezwaarschrift moet worden gericht aan het college van burgemeester en wethouders, Postbus 11, 5530 AA Bladel. Tevens kan een voorlopige voorziening worden gevraagd bij de voorzieningenrechter van de Rechtbank Oost-Brabant, Postbus 90125, 5200 MA 's-Hertogenbosch. Burgers kunnen ook digitaal een voorlopige voorziening vragen bij de rechtbank via <http://loket.rechtspraak.nl/bestuursrecht>. Kijk op deze site voor de voorwaarden.



Meer informatie

Heeft u nog vragen? Dan kunt u contact opnemen met [REDACTED]. Hij is bereikbaar op werkdagen via telefoonnummer [REDACTED]. U kunt ook een e-mail sturen naar [REDACTED]. Hij neemt dan zo snel mogelijk contact met u op. Wilt u daarbij uw vraag en telefoonnummer waarop u bereikbaar bent noteren?

Een kopie van deze brief hebben wij verzonden aan uw adviseur Aelmans Agrarische Advisering, t.a.v. dhr. Hoogeveen.

Met vriendelijke groet,
Namens burgemeester en wethouders van Bladel,

~~Samenwerking Kempengemeenten,~~
Afdeling VTH, Teamcoördinator Vergunningen

Bijlage(n):

- Intrekingsverzoek d.d. 18 februari 2021, ingekomen d.d. 22 februari 2021

Kopie: Omgevingsdienst Zuidoost-Brabant

Verklaring sloper/herbestemmer

Ten aanzien van de aanvraag stalderingsbewijs d.d. 16-10-2021 (dd-mm-jjjj),
verklaart [REDACTED] (naam sloper/herbestemmer),
in de hoedanigheid van [REDACTED], eigenaar (functie),
van de [REDACTED] [REDACTED] (rechtsvorm, naam bedrijf en KvK nummer),

dat:

- a. Deze verklaring betreft:
- sloop dierenverblijf
 - herbestemming dierenverblijf
- b. Het staloppervlak van het gesloopte of herbestemde dierenverblijf wordt toegekend aan:
naam uitbreider: [REDACTED]
bedrijfsnaam uitbreider: [REDACTED]
KVK nummer uitbreider: [REDACTED]
- c. Het totale staloppervlak van het gesloopte of herbestemde dierenverblijf bedraagt: 2929 m²
- d. Het staloppervlak van het gesloopte of herbestemde dierenverblijf dat wordt toegekend aan de uitbreider bedraagt: 2929 m²
- e. Ondergetekende voor wat betreft het gesloopte of herbestemde dierenverblijf voor de hokdierhouderij geen gebruik heeft gemaakt of zal maken van de Ruimte voor Ruimte regeling zoals opgenomen in de artikelen 6.8 en 7.8 van de Verordening Ruimte Noord-Brabant;
- f. Ondergetekende voor wat betreft het gesloopte of herbestemde dierenverblijf voor de hokdierhouderij geen gebruik heeft gemaakt of zal maken van de Subsidieregeling urgentiegebieden, de Subsidieregeling urgentiegebieden Noord-Brabant 2015 of de Subsidieregeling urgentiegebieden Noord-Brabant 2016;
- g. Ondergetekende voor wat betreft het gesloopte of herbestemde dierenverblijf voor de hokdierhouderij geen sloop-nieuwbouw-aanvraag heeft aangevraagd of zal aanvragen;
- h. Ondergetekende een stopper is als bedoeld in artikel 1, onder u, van de Beleidsregel staldering Noord-Brabant:
- Ja
 - Nee
- i. In geval van sloop van het betreffende dierenverblijf voor de hokdierhouderij ondergetekende toestemming geeft aan de provincie Noord-Brabant om te controleren of de sloop heeft plaatsgevonden.

Aldus naar waarheid ingevuld en ondertekend:

Datum: 16/10-2021

Plaats: HAPPEL

Naam: [REDACTED]

Functie: eigenaar

Handtekening: [REDACTED]



Verzenddatum : 30 april 2021
Uw brief/kenmerk : -
Bijlage(n) : -

Onze referentie : BLA-2021-0476
Document : 21.S005072
Betreft : sloopmelding

Geachte ,

Op 19 april 2021 hebben wij een aanvraag ontvangen voor het slopen van stallen. De aanvraag gaat over Schouwberg 1 in Hapert.

Beoordeling sloopmelding

Uit de beoordeling is gebleken dat uw sloopmelding voldoet aan de indieningsvereisten, zoals vermeld in artikel 1.26, lid 6 van het Bouwbesluit 2012. Conform artikel 1.26, lid 4 van het Bouwbesluit 2012 mag u met de sloopwerkzaamheden op zijn vroegst 28 dagen na de indieningsdatum beginnen. Echter, met deze brief komt deze termijn te vervallen, conform artikel 1.26, lid 5 van het Bouwbesluit 2012. U kunt overgaan tot uitvoering van de sloopwerkzaamheden. In bijgevoegde toelichting 'Een sloopmelding...en nu?' vindt u meer informatie waaraan u moet voldoen bij de uitvoering van de sloopwerkzaamheden. Wij adviseren u deze regels goed te bestuderen. Verder moet u uw sloopproject uitvoeren volgens de documenten die u bij uw melding heeft ingediend.

Documenten maken onderdeel uit van deze brief

De door u ingediende aanvraag met bijbehorende stukken maken onderdeel uit van deze brief. In de bijlage is een overzicht opgenomen van de documenten die onderdeel uitmaken van de melding. U moet uw project realiseren volgens deze documenten. Houdt u rekening met de juiste versie van de documenten die u heeft ingediend? Als een adviseur namens u de aanvraag heeft verzorgd, adviseren wij u aan hem een afschrift te vragen van de juiste versie van de documenten.

Overige toestemmingen of vergunningen

Voor het realiseren van uw project heeft u mogelijk nog andere toestemmingen of vergunningen nodig.

Via de website www.omgevingsloket.nl kunt u zelf controleren of mogelijk voor andere werkzaamheden een vergunning of melding nodig is. Ook kunt u via deze site een melding indienen of omgevingsvergunning aanvragen.





Bijlage

De volgende documenten maken onderdeel uit van deze zaak:

Omschrijving (indien van toepassing: bestandsnaam omgevingsloket)	Datum ontvangst	Ons kenmerk
Asbestinventarisatierapport - 2021-021-Schouwberg_1-Hapert-V1_pdf (2021-021-Schouwberg 1-Hapert-V1.pdf)	19-04-2021	21.S004144
Overzichtstekening te slopen opstallen. Overzichtstekening_JPG (Overzichtstekening.JPG)	19-04-2021	21.S004146
Aanvraagdocument - Sloop Schouwberg 1 te Hapert (6011345_1618822141994_publiceerbareaanvraag.pdf)	19-04-2021	21.S004147

EEN SLOOPMELDING..... EN NU?

U hebt een sloopmelding ingediend voor het uitvoeren van sloopwerkzaamheden. Voordat u gaat beginnen met de sloop, zijn er een aantal zaken waar wij u op willen wijzen.

Voorschriften

Voor het slopen gelden algemene regels waaraan u moet voldoen. Deze regels staan in het Bouwbesluit 2012 en het Asbestverwijderingsbesluit. In deze toelichting hebben wij in het kort de algemene regels beschreven die voor iedereen gelden. Wij adviseren u alle regels aandachtig te bestuderen en wanneer u vragen heeft deze aan de gemeente te stellen. Wanneer u zich namelijk niet houdt aan de regels, bestaat de kans dat u niet verder mag gaan met de sloopwerkzaamheden. Een belangrijke voorwaarde is dat de sloopmelding met alle bijbehorende gegevens, zoals tekeningen, inventarisatierapport, etc. altijd op het sloopterrein aanwezig moet zijn.

Melden start werkzaamheden

Tenminste twee dagen voordat u start met de sloopwerkzaamheden en/of het verwijderen van asbesthoudende materialen, moet u dit schriftelijk melden aan de gemeente. Ook meldt u de gemeente wanneer de sloop klaar is. U kunt de meldingen doen via e-mail:

Veiligheid

Een bouw- of sloopterrein moet veilig zijn. Het sloopterrein moet goed afgesloten zijn, zodat weggebruikers en gebruikers van aanliggende percelen geen hinder hebben van de werkzaamheden. Machines, elektrische installaties en andere werktuigen laat u beveiligd achter op het terrein. Ook moeten alle hulpmiddelen die u gebruikt, zoals steigers, ladders en afscheidingen, voldoen aan de veiligheidseisen. Machines mogen geen gevaar of hinder voor de omgeving opleveren. Brandkranen en andere openbare voorzieningen moeten altijd bereikbaar blijven.

Sloopafval

U bewaart en verwerkt het sloopafval op een veilige manier. U scheidt het afval direct na de sloop en bewaart het ook gescheiden, bijvoorbeeld in een container.

Het volgende afval moet gescheiden worden:

- gevaarlijke afvalstoffen
- steenachtig sloopafval
- bitumineuze dakbedekking
- met PAKS verontreinigde materialen
- asfalt
- dakgrind
- overig afval.

Afvalstoffen voert u regelmatig van het terrein af; in ieder geval uiterlijk vijf werkdagen na het einde van de sloopwerkzaamheden. U voert ze zodanig af dat er geen afval buiten het terrein terecht komt. Ook houdt u een administratie bij van de hoeveelheid en de soort afvalstoffen die u gescheiden op de sloopplaats bewaart en afvoert.

Zijn de werkzaamheden afgerond, dan stuurt u binnen twee weken een afschrift/kopie van de afvoerbewijzen naar de afdeling VTH de Kempen.

Het verbranden van afval is verboden.

Asbest - algemeen

Het kan zijn dat u tijdens het slopen onverwacht asbest aantreft. Het kan ook zijn dat u het vermoeden heeft dat het om asbest gaat. Asbest kan op plekken zitten waar u het in eerste instantie niet ziet of waar u het niet vermoedt. Denkt u asbest gevonden te hebben tijdens de sloop, dan moet u direct stoppen met slopen en contact opnemen met de gemeente. Gezamenlijk wordt vervolgens besproken hoe de verdere aanpak van de sloop er uit moet zien. In ieder geval moet er nader onderzoek gedaan worden naar de aard en omvang van de asbest.

Asbest verwijderen, particulier, maximaal 35 m²

Als particulier mag u nadat u een volledige sloopmelding hebt ingediend, maximaal 35 m² asbesthoudende materialen verwijderen in of bij een woning als het betreft:

- Geschroefde platen waarin de asbestvezels hechtgebonden zijn, niet zijnde dakleien.
- Vloertegels of niet-gelijmde vloerbedekking.

Om de risico's tot een minimum te beperken, zowel voor uzelf als voor uw omgeving, dient u rekening te houden met onderstaande:

- Het asbest wordt verwijderd voordat het bouwwerk geheel of gedeeltelijk wordt gesloopt.
- Asbest onmiddellijk van niet-asbesthoudende materialen wordt gescheiden.



- Asbest onmiddellijk wordt verpakt in twee lagen niet-luchtdoorlatend verpakkingsmateriaal (folie van tenminste 0,2 mm. dikte) van zodanige dikte en sterkte dat deze niet scheurt.
- Niet-luchtdoorlatend verpakkingsmateriaal waarin verwijderd asbest is verpakt, onmiddellijk wordt afgesloten en opgeslagen in een afgesloten opslagplaats.
- Op het verpakkingsmateriaal duidelijk de aanduiding asbest te zien is.
- Opgeslagen verwijderd asbest binnen twee weken na het vrijkomen hiervan wordt afgevoerd naar de milieustraat. Asbest moet op de milieustraat in een speciale container worden opgeslagen. Als de container vol is, kunt u geen asbest achterlaten. Daarom moet u **vóór het aanleveren van asbest** vooraf tijdens openingstijden telefonisch een afspraak maken bij de milieustraat.

Asbest verwijderen, meer dan 35 m² of niet-particulier

Om de risico's tot een minimum te beperken, zowel voor uzelf als voor uw omgeving, dient u rekening te houden met onderstaande:

- Op de slooplocatie dient een exemplaar van de sloopmelding, het asbestinventarisatierapport en/of een rapport Eindcontrole na asbestverwijdering aanwezig te zijn.
 - Voordat het bouwwerk wordt gesloopt dient eerst het asbest verwijderd te worden.
 - Degene die de sloopwerkzaamheden verricht moet tenminste twee werkdagen voor aanvang de startdatum en de einddatum van de sloopwerkzaamheden melden bij de gemeente.
 - Het verwijderen van asbest onder risicoklasse 1 moet gemeld worden bij de gemeente.
 - Degene die asbest onder risicoklasse 2/2A verwijderd moet de start tenminste twee werkdagen voor aanvang en einde op de eerste werkdag na gereed zijn van de werkzaamheden melden in het LAVS (Landelijke Asbest Volg Systeem).
 - Het verwijderen van asbest in Risicoklasse 2 en 2A mag uitsluitend gebeuren door een hiervoor gecertificeerd bedrijf (zie www.ascart.nl voor een overzicht van gecertificeerde bedrijven). Asbest in Risicoklasse 1 dient door een persoon met een "passende opleiding" verwijderd te worden. • Het heeft de voorkeur dit ook door het gecertificeerde bedrijf te laten doen. Let op: na afloop van het verwijderen van asbest in Risicoklasse 1 moet er ook een eindbeoordeling volgens NEN2990 worden opgemaakt.
 - Het verwijderen van het asbest gebeurt zoveel mogelijk zonder dat het breekt.
- Asbesthoudende materialen worden gescheiden gehouden van andere materialen.
- Komt u asbesthoudende of asbestverdachte materialen tegen die niet zijn opgenomen in het asbestinventarisatierapport, staak direct die werkzaamheden en neem dan direct contact op met de gemeente. De verdachte materialen dienen in kaart gebracht te worden door het asbestinventarisatiebureau voordat deze verwijderd mogen worden.
 - Verwijderd asbest wordt direct luchtdicht verpakt in voldoende sterke folie.
 - De eindbeoordeling van verwijderd asbest onder risicoklasse 1 wordt binnen twee weken opgestuurd naar de gemeente.
 - Binnen twee weken nadat de eindbeoordeling is verricht, is het rapport eindbeoordeling ingevoerd in het LAVS (door de inspectie-instelling).
 - Het verwijderde en ingepakte asbest dient u uiterlijk binnen twee weken na het verwijderen afgevoerd te hebben naar een daarvoor bestemde opslagplaats of stortplaats.
 - Binnen twee weken nadat de eindbeoordeling risicoklasse 2/2A is verricht wordt een bewijs van de afvoer van het asbestafval, onder opgave van het gewicht en van de afvoerbepemming van het asbestafval ingevoerd in het LAVS. Het bewijs van afvoer van verwijderd risicoklasse 1 asbest wordt binnen twee weken na de verwijdering opgestuurd naar de gemeente.
 - Heeft u nog specifieke vragen neem dan contact op met de gemeente of kijk op www.odzob.nl/asbest.

Samenvatting per fase

Vóór de sloop

- Twee dagen voor aanvang sloop de start schriftelijk melden bij de gemeente
- Sloop met asbest opdragen aan gecertificeerd verwijderingsbedrijf
- Sloopmelding met bijbehorende stukken geven aan sloop-/asbestverwijderingsbedrijf

Tijdens de sloop

- Zorgen voor een veilige omgeving, zoals het afzetten van het terrein vrijhouden van terreinen van derden (voor zover mogelijk)
- Sloopmelding en bijbehorende bescheiden zijn op het sloopterrein aanwezig
- Eerst asbest verwijderen vóórdat de rest wordt gesloopt
- Bij onverwacht aantreffen van asbest, direct stoppen en contact opnemen met het team Handhaving van de gemeente
- Afval scheiden
- Registratie bijhouden van de afvalsoorten

Na de sloop

- Vragen om kopie 'asbest vrijgave' via de sloper
- Binnen 5 dagen het afval (laten) afvoeren
- Binnen twee weken rapport vrijgaverapport, afvoerbewijzen en de stortbewijzen van de afvalstoffen (laten) opsturen naar de gemeente

