

GEBOUW 1  
DOORSNEDE A-A

GEBOUW 2

GEBOUW 3

GEBOUW 3  
DOORSNEDE B-B

GEBOUW 4

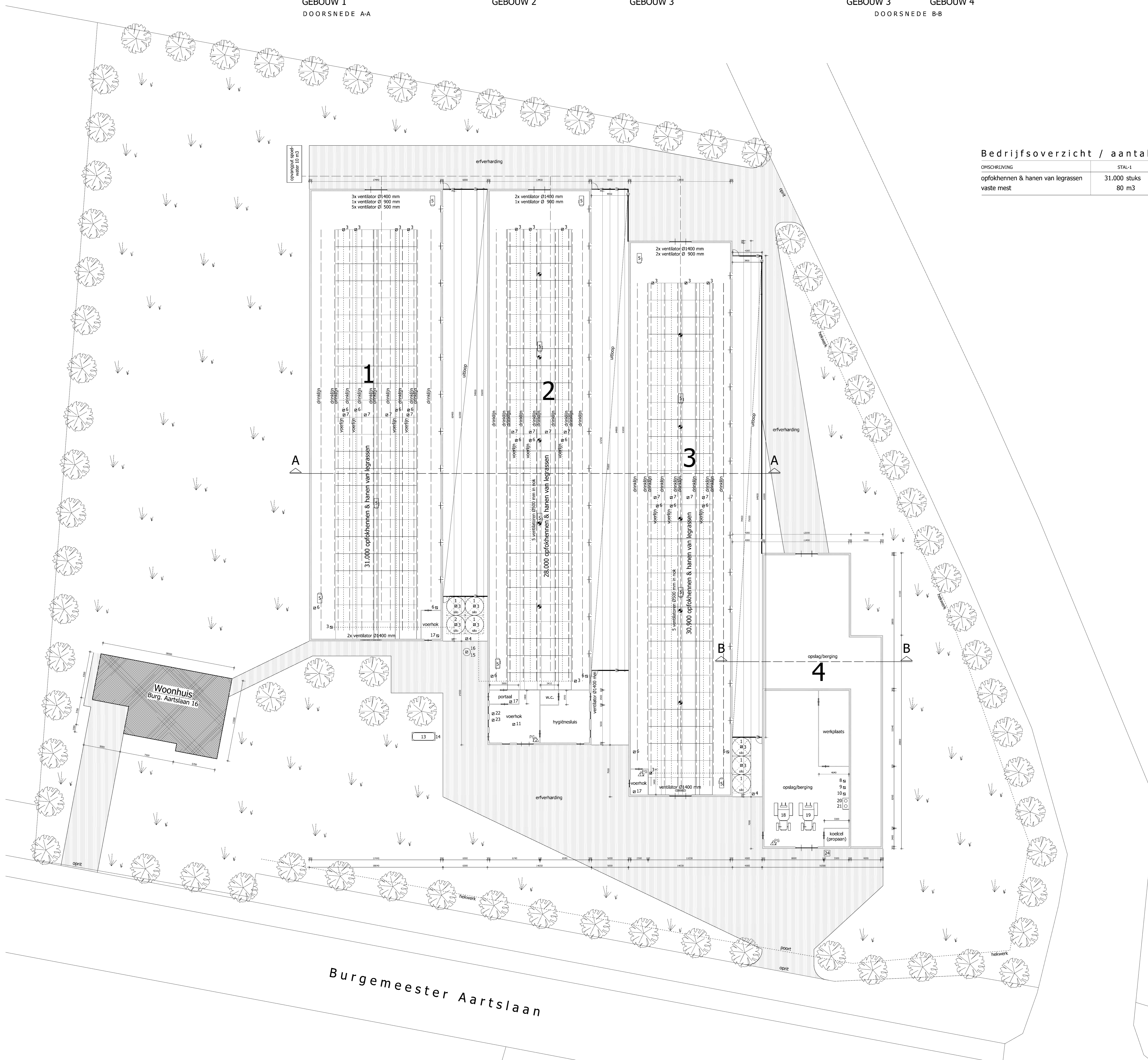

Bedrijfsoverzicht / aantal dierplaatsen

OMSCHRIJVING	STAL-1	STAL-2	STAL-3	STAL-4	TOTAAL
opfokkenen & hanen van legrassen	31.000 stuks	28.000 stuks	30.900 stuks	opslag/berging	89.900 stuks
vaste mest	80 m3	70 m3	80 m3		230 m3

Motoren en dergelijke

NR.	AANTAL	CAPACITEIT	OMSCHRIJVING
1	6x	10,00 ton	voersilo
2	1x	24,00 ton	voersilo
3	19x	1,10 kW	vijzel
4	2x	3,50 kW	weger
5	6x	87,00 kW	heater
6	10x	0,40 kW	liermotor voer- en drinklijn
7	12x	0,40 kW	liermotor plateau
8	1x	3,50 kW	lasapparaat
9	1x	5,00 kW	hogedrukreiniger
10	1x	10,00 kW	elec. handgereedschap
11	1x	60,00 kVA	noodstroomaggregaat
12	6x	0,18 kW	motor tbv zijkleppen
13	1x	1200,00 ltr	dieseltank in lekbak
14	1x		handpomp
15	1x	360,00 mtr	dieptebron
16	1x	5,50 kW	bronpomp
17	3x	2,20 kW	vernevingsinstallatie
18	1x	53,00 kW	tractor
19	1x	23,00 kW	tractor
20	1x	60,00 ltr	smeerolie in lekbak
21	1x	60,00 ltr	afgewerkte olie in lekbak
22	1x	100,00 ltr	reinigingsmiddelenkast
23	1x	25,00 ltr/kg	medicijnenkast
24	1x	600,00 ltr	afvalcontainer

- ⊕ symbool voor motor
- ▨ erfverharding
- ⚡ droogpoederblusser m.v.v. inhoud in kg

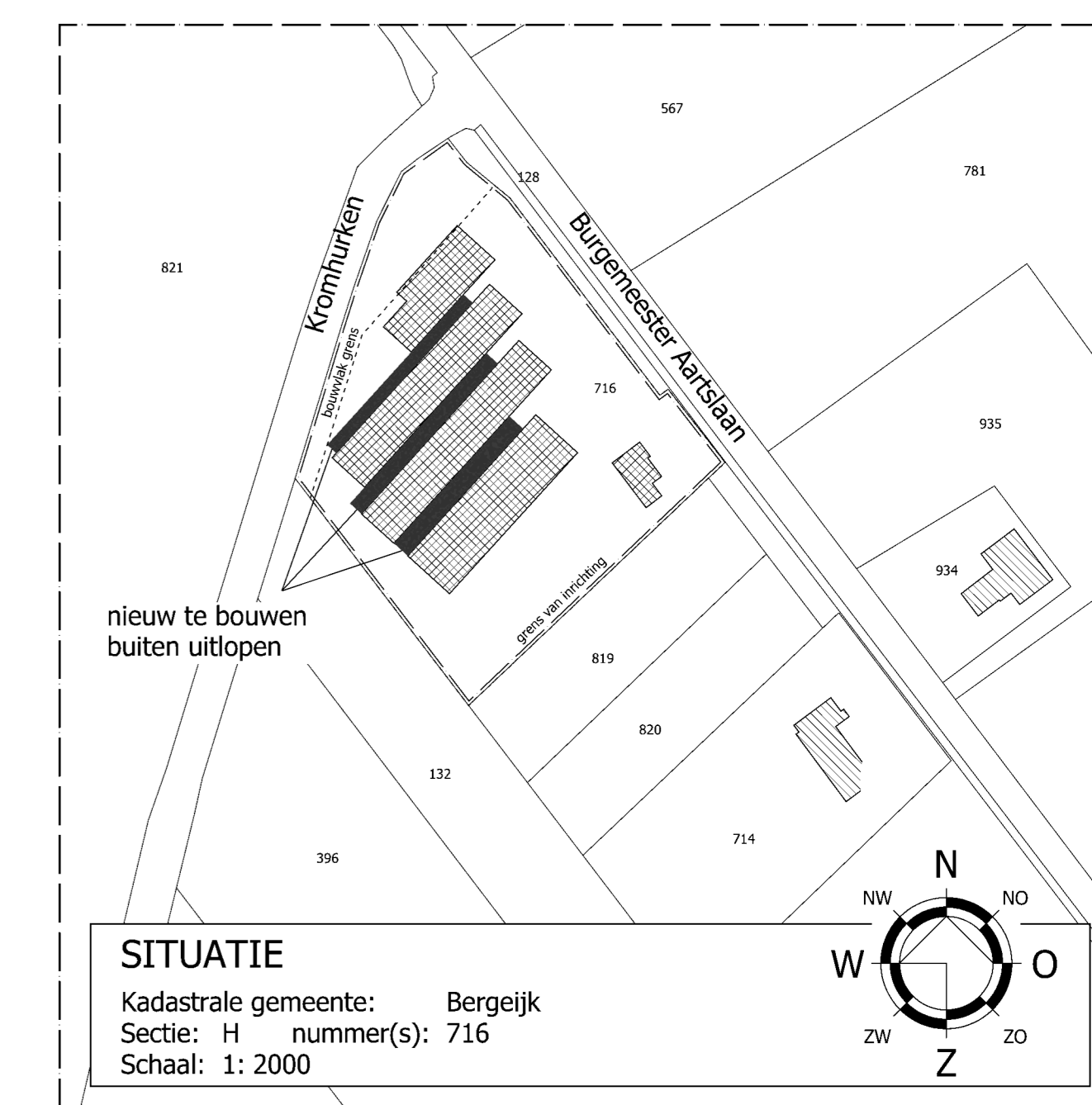

IN OORZICHT VAN	PROJECT	05131.A007	WELDSCHIJN
TEKENAAR	SCHAL	1:200	1 <sup>st</sup>
TEKENING	BLAD	1 - 1	1 <sup>st</sup>
ONDERWERP	DATE	20 sept '13	
Agrarisch bedrijf aan de Burgemeester Aartslaan 16 te Bergeijk			