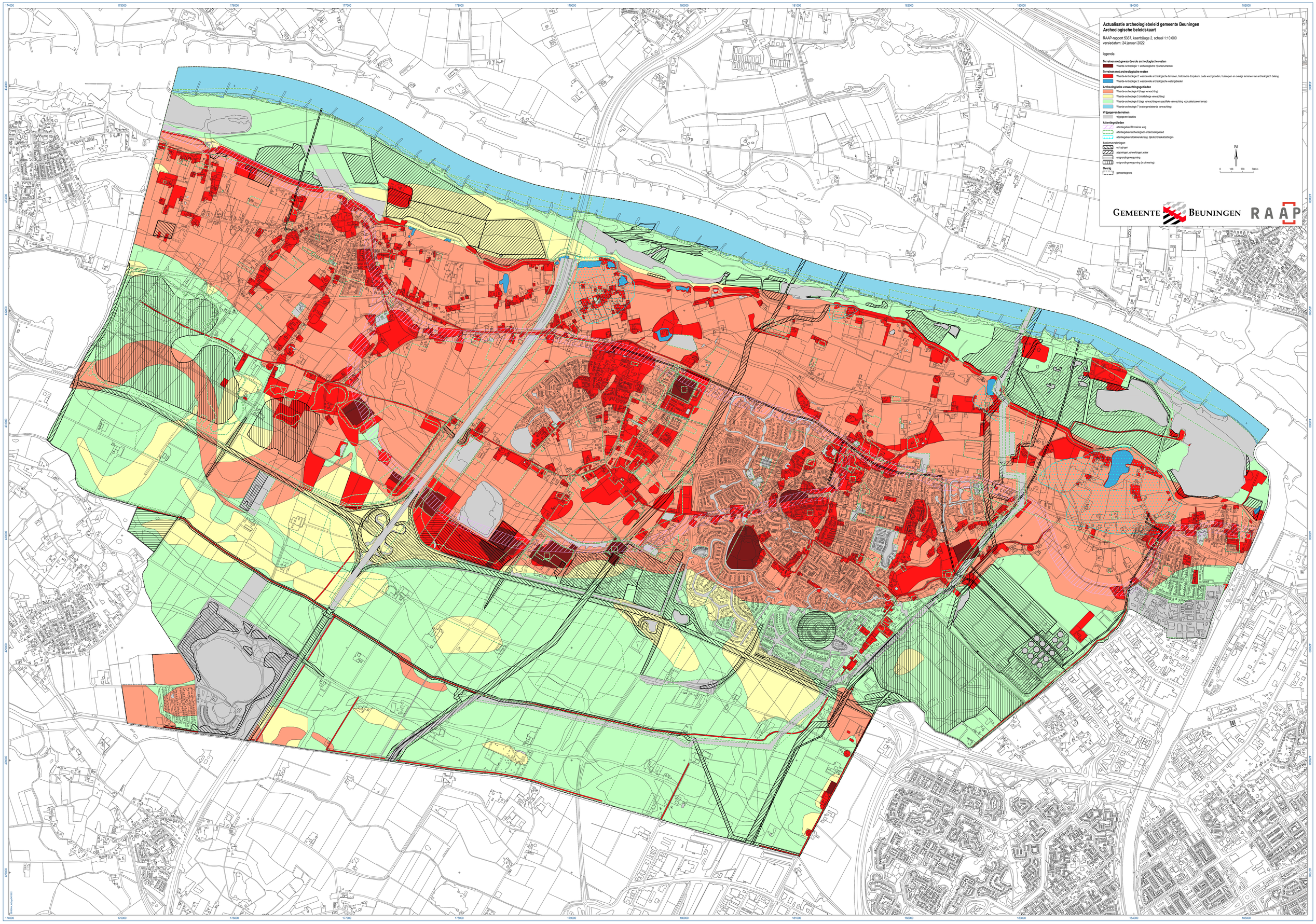
Actualisatie archeologiebeleid gemeente Beuningen
Archeologische beleidskaart
RAAP-rapport 5337, kaartbijlage 2, schaal 1:10.000
versiedatum: 24 januari 2022
legenda
Terreinen met gewaardeerde archeologische resten
Waarde-Archeologie 1: archeologische rijksmonumenten
Terreinen met archeologische resten
Waarde-Archeologie 2: waardevolle archeologische terreinen, historische dorpskern, oude woongronden, huisterpen en overige terreinen van archeologisch belang
Waarde-Archeologie 3: waardevolle archeologische watergebieden
Archeologische verwachtingsgebieden
Waarde-archeologie 4 (hoge verwachting)
Waarde-archeologie 5 (middelhoge verwachting)
Waarde-archeologie 6 (lage verwachting en specifieke verwachting voor pleistocene terras)
Waarde-archeologie 7 (watergerelateerde verwachting)
Vrijgegeven terreinen
vrijgegeven locaties
Attentiegebieden
attentiegebied Romeinse weg
attentiegebied archeologisch onderzoeksgebied
attentiegebied afdekkende laag; dijkdoorbraakafzettingen
bodemverstoringen
ophogingen
afgravingen,verwerlingen,water
ontgrondingsvergunning
ontgrondingsvergunning (in uitvoering)
Overig
gemeentegrens
N
0 100 200 300 m
GEMEENTE BEUNINGEN
RAAP