

Gemeente Beverwijk
Postbus 450
1940 AL BEVERWIJK

datum 12 oktober 2017
uw brief van
uw kenmerk geen
projectnummer 400216
onderwerp Tussentijdse resultaten grondwatermonitoring Aagtenpark te Beverwijk

Geachte heer/mevrouw,

Hierbij ontvangt u de resultaten van de tussentijdse grondwaterbemonstering zoals die in september 2017 door Antea Group is uitgevoerd voor de locatie Aagtenpark te Beverwijk.

1. Aanleiding en doel

Het grondwater onder de stort en deels buiten de stort is sterk verontreinigd met benzeen. Vanaf 2015 voert Antea Group een jaarlijkse monitoring uit naar de omvang van de grondwaterverontreiniging met vluchtige aromaten voor de duur van vijf jaar. In verband met werkzaamheden op de stort is de reguliere bemonsteringsfrequentie, vooralsnog voor de duur van twee jaar, aangepast van een jaarlijkse naar een halfjaarlijkse monitoring. Deze werkzaamheden bestonden uit het aanbrengen van staalslakken op enkele delen van de voormalige stortplaats Aagtenbelt.

In voorliggende rapportage worden de resultaten van de tweede tussentijdse bemonstering gerapporteerd. De eerstvolgende bemonstering vindt plaats in maart 2018 (zie tabel 1).

Tabel 1: Overzicht monitoring grondwaterverontreiniging

Jaar	Omschrijving
Maart 2015	Start reguliere jaarlijkse monitoringsronde
Maart 2016	Jaarlijkse monitoring
September 2016	Aanvullende ronde
Maart 2017	Jaarlijkse monitoring
September 2017	Aanvullende ronde
Maart 2018	Jaarlijkse monitoring
Maart 2019	Jaarlijkse monitoring

Doel is het vastleggen van de verspreiding van de benzeenverontreiniging in het grondwater. Op basis van de omvang van de grondwaterverontreiniging worden de risico's voor de omgeving vastgesteld.

2. Verrichte werkzaamheden

De grondwaterbemonstering is uitgevoerd op 28 september 2017 door de heer R. Brink van de firma Ground Research uit Wormerveer. Op donderdag 21 september 2017 zijn door de heer Brink de peilbuizen 106-2, 118-2 en 129 schoon gepompt waarbij circa 3 maal de inhoud van de peilbuis is verwijderd. Het grondwater in peilbuis 125 stroomt slecht toe waardoor hier minder grondwater is afgepompt. Reden vormt de afwijkende waarde voor de troebelheid van het grondwater (> 10) bij voorgaande bemonsteringen. Dit kan een aanwijzing zijn voor

contactpersoon: Th.M. Prins
e-mail: theo.prins@anteagroup.com
bijlage(n): als genoemd

T 06 53 67 10 37 / (036) 53 08 55 2

goedkeuring:

lekkage van het filter maar kan ook een natuurlijke oorzaak hebben. Dit laatste kan het geval zijn indien veen in de ondergrond aanwezig is en daar is voor de locatie Aagtenpark sprake van.

In tabel 2 zijn de resultaten van de veldmetingen weergegeven.

Uit tabel 2 blijkt dat de pH varieert tussen de 6,6 en 7,0 en het EGV (Elektrisch Geleidend Vermogen) tussen de 1.750 en 12.880 $\mu\text{S}/\text{cm}$. De meetwaarden van beide parameters liggen in het meetbereik van eerdere monitoringsronden. Een verband tussen de pH en EGV kan niet worden afgeleid. De lagere EGV-waarden in het grondwater in de stort kunnen waarschijnlijk worden toegeschreven aan de infiltratie van hemelwater ($< 300 \mu\text{S}/\text{cm}$). Resultaat van het schoonpompen een week voor de bemonstering is dat de NTU-waarde voor de peilbuizen 106-2 en 118-2 is afgenomen tot beneden de 10. Het verdient aanbeveling om het grondwater uit de peilbuizen op de stort (1001 t/m 1003) in maart 2018 ook voorafgaand aan de bemonstering goed schoon te pompen. Van de peilbuizen 1002 t/m 1004 moet in maart 2018 nog de filterdiepte worden vastgesteld.

Tabel 2: Veldgegevens grondwater (28 september 2017)

Peilbuis	Filterdiepte (m -mv)	Grondwaterstand (m -mv)	pH (-)	EGV ($\mu\text{S}/\text{cm}$)	Troebelheid (NTU)
106-2	12,50 - 13,50	1,08	7,0	5.940	5
115-2	13,00 - 14,00	1,20	6,5	12.880	1
116-2	13,00 - 14,00	1,09	6,7	8.700	0
117-2	13,00 - 14,00	1,09	6,9	5.980	0
118-2	13,00 - 14,00	1,10	6,8	5.700	3
119-2	12,50 - 13,50	0,95	6,6	10.530	6
120-2	14,00 - 15,00	1,68	6,6	4.710	3
121-2 (n)	14,00 - 15,00	0,47	6,9	6.350	5
125	16,60 - 17,60	1,1	6,9	5.420	19
126	5,00 - 6,00	1,04	6,7	2.530	7
127	5,00 - 6,00	0,48	6,9	6.380	4
128	14,00 - 15,00	0,62	7,0	5.360	3
129	5,00-6,00	0,58	6,7	5.970	29
130	14,00-15,00	0,44	6,6	5.440	5
1001	8,5-9,5	6,07	6,6	2.000	38
1002	5,8-6,8	5,22	6,9	1.750	22
1003	3,35-4,35	2,53	6,8	3.772	21
1004	5,5-6,5	-	-	-	-

(n) september 2016

Op basis van de gemeten pH in het grondwater van de peilbuizen 1001, 1002 en 1003 is geen relatie te leggen met het aanbrengen van de staalslakken op de voormalige stortplaats. Peilbuis 1004 stond droog.

Inmiddels zijn alle peilbuizen zowel buiten als op de stort ingemeten ten opzichte van N.A.P. De grondwaterstanden zijn omgerekend naar N.A.P. en opgenomen in bijlage 4. De noord- noordoostelijke stromingsrichting zoals afgeleid op basis van voorgaande opnameronden wordt bevestigd.

3. Verontreinigingssituatie en aanbevelingen

In tabel 3 zijn de resultaten van de laatste bemonsteringsronde weergegeven. In bijlage 1 zijn de analysecertificaten opgenomen en in bijlage 2 is een overzichtstabel opgenomen. In bijlage 3 zijn de getoetste analyseresultaten opgenomen. De geactualiseerde verontreinigingssituatie is weergegeven op tekening 400216-S1.

De benzeenconcentraties in het grondwater ten zuiden van de A22 zijn stabiel ten opzichte van voorgaande bemonsteringen. De as van verspreiding is noordelijk gericht volgens de lijn pb 105-106-116-119. De benzeenconcentratie in het grondwater direct ten zuiden van de A22 (pb 119) loopt langzaam op.

Naast toenemende concentraties is ook sprake van afnemende concentraties aan benzeen in het grondwater. Deze trend is waarneembaar in het grondwater van de peilbuizen 118 en 125 ofwel de westzijde van de pluim.

Tabel 3: Analyseresultaten BTEXN in grondwater

Peilbu s	Filterdiepte (m –mv.)	Doel monitoring	> streefwaarde (index < 0,5)	> streefwaarde (index > 0,5)	> interventiewaarde (gehalte in µg/l)
106-2	12,5 - 13,5	controle stabiele eindsituatie	-	-	Benzeen (940)
115-2	13,0 - 14,0	controle stabiele eindsituatie	-	-	Benzeen (190)
116-2	13,0 - 14,0	controle stabiele eindsituatie	Naftaleen	-	Benzeen (720)
117-2	13,0 - 14,0	controle stabiele eindsituatie	-	-	Benzeen (500)
118-2	13,0 - 14,0	controle stabiele eindsituatie	Benzeen, Naftaleen	-	-
119-2	12,5 - 13,5	controle verspreiding	-	-	Benzeen (650)
120-2	14,0 - 15,0	controle verspreiding	Benzeen	-	-
121-2	14,0 - 15,0	Controle verspreiding	-	-	-
125	16,6 - 17,6	controle verspreiding	Benzeen	-	-
126	5,0-6,0	Controle verspreiding ten noorden van A22	Naftaleen	-	-
127	5,0-6,0	Controle verspreiding ten noorden van A22	Naftaleen	-	-
128	14,0-15,0	Controle verspreiding ten noorden van A22	Naftaleen	-	-
129	5,0-6,0	Controle verspreiding ten noorden van A22	-	-	-
130	14,0-15,0	Controle verspreiding ten noorden van A22	-	-	-

- geen overschrijding

Gelet op het huidige inzicht in de verspreidingsrichting kan geconcludeerd worden dat het monitoringsmeetnet ten noorden van de A22 juist is gesitueerd. Verspreiding van de benzeenverontreiniging tot voorbij de A22 (> streefwaarde) is eind 2017 aangetoond. Gezien de oplopende concentratie aan benzeen in het grondwater van pb 119 worden ook aan de noordzijde van de A22 oplopende concentraties aan benzeen verwacht. Voortzetting van de grondwatermonitoring blijft noodzakelijk om de trendmatige ontwikkeling verder inzichtelijk te maken. Dit is gewenst om voldoende controle te houden op de risico's van verspreiding. Het bijplaatsen van peilbuizen is op dit moment nog niet zinvol.

Wij vertrouwen erop u hiermee voldoende te hebben geïnformeerd. Mocht u nog vragen of opmerkingen hebben over dit rapport, dan kunt u contact opnemen met ondergetekende.

Met vriendelijke groet,
Antea Group



Th.M. Prins

Bijlagen

1. Analysecertificaat
2. Overzicht analyseresultaten
3. Toetsingstabel grondwater
4. Isohypsepatronen 2010 (bron Bodemzorg)

Tekening

400216-S1 Verontreinigingssituatie grondwater
Locatie_peilbuizen_AZ91.pdf

Projectnummer: 400216 Grondwaterbemonstering Aagtenpark te Beverwijk

Bijlage 1: Analysecertificaat



Antea Group
T.a.v. R. Oostdijk
Postbus 10044
1301 AA ALMERE

Analyscertificaat

Datum: 04-Oct-2017

Hierbij ontvangt u de resultaten van het navolgende laboratoriumonderzoek.

Certificaatnummer/Versie	2017127787/1
Uw project/verslagnummer	400216-3
Uw projectnaam	Ragtenbelt, Beverwijk
Uw ordernummer	
Monster(s) ontvangen	28-Sep-2017

Dit certificaat mag uitsluitend in zijn geheel worden gereproduceerd.
De analyse resultaten hebben alleen betrekking op het beproefde object.

De grondmonsters worden tot 4 weken na datum ontvangst bewaard en watermonsters tot 2 weken na datum ontvangst. Zonder tegenbericht worden de monsters nadien afgevoerd.
Indien de monsters langer bewaard dienen te blijven verzoeken wij U dit exemplaar uiterlijk 1 werkdag voor afloop van de standaardbewaarperiode ondertekend aan ons te retourneren. Voor de kosten van het langer bewaren van monsters verwijzen wij naar de prijslijst.

Bewaren tot:

Datum:

Naam:

Handtekening:

Wij vertrouwen erop uw opdracht hiermee naar verwachting te hebben uitgevoerd, mocht U naar aanleiding van dit analyscertificaat nog vragen hebben verzoeken wij U contact op te nemen met de afdeling Verkoop en Advies.

Met vriendelijke groet,

Eurofins Analytico B.V.



Ing. A. Veldhuizen
Technical Manager

Eurofins Analytico B.V.

Gildeweg 42-46
3771 NB Barneveld
P.O. Box 459
3770 AL Barneveld NL

Tel. +31 (0)34 242 63 00
Fax +31 (0)34 242 63 99
E-mail info-env@eurofins.nl
Site www.eurofins.nl

BNP Paribas S.A. 227 9245 25
IBAN: NL71BNPA0227924525
BIC: BNPANL2A
KvK/CoC No. 09088623
BTW/VAT No. NL 8043.14.883.B01

Eurofins Analytico B.V. is ISO 14001: 2004 gecertificeerd door TÜV en erkend door het Vlaamse Gewest (OVAM en Dep. Omgeving), het Brusselse Gewest (BIM), het Waalse Gewest (DGRNE-OWD) en door de overheid van Luxemburg (MEV).

Analysecertificaat

Uw project/verslagnummer	400216-3	Certificaatnummer/Versie	2017127787/1
Uw projectnaam	Agtenbelt, Beverwijk	Startdatum	28-Sep-2017
Uw ordernummer		Rapportagedatum	04-Oct-2017/08:29
Monsternemer	Richard Brink	Bijlage	A, B, C
Monstermatrix	Water (AS3000)	Pagina	1/3
Projectcode	3823 - Antea - Project Amsterdam		

Analyse	Eenheid	1	2	3	4	5
Vluchtige Aromatische Koolwaterstoffen						
S Benzeen	µg/L	940 ¹⁾	190	720 ¹⁾	500	3.8
S Toluëen	µg/L	0.39	<0.20	0.41	<0.20	<0.20
S Ethylbenzeen	µg/L	<0.20	<0.20	<0.20	<0.20	<0.20
S o-Xyleen	µg/L	<0.10	<0.10	<0.10	<0.10	<0.10
S m,p-Xyleen	µg/L	<0.20	<0.20	<0.20	<0.20	<0.20
S Xylenen (som) factor 0,7	µg/L	0.21 ²⁾	0.21 ²⁾	0.21 ²⁾	0.21 ²⁾	0.21 ²⁾
BTEX (som)	µg/L	940	190	720	500	3.8
S Naftaleen	µg/L	<0.020	<0.020	0.058	<0.020	0.062

Nr.	Monsterschrijving	Datum monstername	Monster nr.
1	106-2	28-Sep-2017	9736639
2	115-2	28-Sep-2017	9736640
3	116-2	28-Sep-2017	9736641
4	117-2	28-Sep-2017	9736642
5	118-2	28-Sep-2017	9736643

Eurofins Analytico B.V.

Gildeweg 42-46
3771 NB Barneveld
P.O. Box 459
3770 AL Barneveld NL

Tel. +31 (0)34 242 63 00
Fax +31 (0)34 242 63 99
E-mail info-env@eurofins.nl
Site www.eurofins.nl

BNP Paribas S.A. 227 9245 25
IBAN: NL71BNPA0227924525
BIC: BNPANL2A
KvK/CoC No. 09088623
BTW/VAT No. NL 8043.14.883.B01



Q: door RvA geaccrediteerde verrichting
R: AP04 erkende verrichting
S: AS SIKB erkende verrichting
V: VLAREL erkende verrichting
M: MCERTS erkend

Dit certificaat mag uitsluitend in zijn geheel worden gereproduceerd.
Eurofins Analytico B.V. is ISO 14001: 2004 gecertificeerd door TÜV en erkend door het Vlaamse Gewest (OVAM en Dep. Omgeving), het Brusselse Gewest (BIM), het Waalse Gewest (DGRNE-OWD) en door de overheid van Luxemburg (MEV).



Analysecertificaat

Uw project/verslagnummer	400216-3	Certificaatnummer/Versie	2017127787/1
Uw projectnaam	Agtenbelt, Beverwijk	Startdatum	28-Sep-2017
Uw ordernummer		Rapportagedatum	04-Oct-2017/08:29
Monsternemer	Richard Brink	Bijlage	A, B, C
Monstermatrix	Water (AS3000)	Pagina	2/3
Projectcode	3823 - Antea - Project Amsterdam		

Analyse	Eenheid	6	7	8	9	10
Vluchtige Aromatische Koolwaterstoffen						
S Benzeen	µg/L	650 ¹⁾	14	<0.20	1.1	<0.20
S Toluene	µg/L	<0.20	<0.20	<0.20	<0.20	<0.20
S Ethylbenzeen	µg/L	<0.20	<0.20	<0.20	<0.20	<0.20
S o-Xyleen	µg/L	<0.10	<0.10	<0.10	<0.10	<0.10
S m,p-Xyleen	µg/L	<0.20	<0.20	<0.20	<0.20	<0.20
S Xylenen (som) factor 0,7	µg/L	0.21 ²⁾	0.21 ²⁾	0.21 ²⁾	0.21 ²⁾	0.21 ²⁾
BTEX (som)	µg/L	650	14	<0.90	1.1	<0.90
S Naftaleen	µg/L	<0.020	<0.020	<0.020	<0.020	0.050

Nr.	Monsterschrijving	Datum monstername	Monster nr.
6	119-2	28-Sep-2017	9736644
7	120-2	28-Sep-2017	9736645
8	121-2	28-Sep-2017	9736646
9	125	28-Sep-2017	9736647
10	126	28-Sep-2017	9736648

Eurofins Analytico B.V.

Gildeweg 42-46
3771 NB Barneveld
P.O. Box 459
3770 AL Barneveld NL

Tel. +31 (0)34 242 63 00
Fax +31 (0)34 242 63 99
E-mail info-env@eurofins.nl
Site www.eurofins.nl

BNP Paribas S.A. 227 9245 25
IBAN: NL71BNPA0227924525
BIC: BNPANL2A
KvK/CoC No. 09088623
BTW/VAT No. NL 8043.14.883.B01



Q: door RvA geaccrediteerde verrichting
A: AP04 erkende verrichting
S: AS SIKB erkende verrichting
V: VLAREL erkende verrichting
M: MCERTS erkend

Dit certificaat mag uitsluitend in zijn geheel worden gereproduceerd.
Eurofins Analytico B.V. is ISO 14001: 2004 gecertificeerd door TÜV en erkend door het Vlaamse Gewest (OVAM en Dep. Omgeving), het Brusselse Gewest (BIM), het Waalse Gewest (DGRNE-OWD) en door de overheid van Luxemburg (MEV).



Analysecertificaat

Uw project/verslagnummer	400216-3	Certificaatnummer/Versie	2017127787/1
Uw projectnaam	Agtenbelt, Beverwijk	Startdatum	28-Sep-2017
Uw ordernummer		Rapportagedatum	04-Oct-2017/08:29
Monsternemer	Richard Brink	Bijlage	A, B, C
Monstermatrix	Water (AS3000)	Pagina	3/3
Projectcode	3823 - Antea - Project Amsterdam		

Analyse	Eenheid	11	12	13	14
Vluchtige Aromatische Koolwaterstoffen					
S Benzeen	µg/L	<0.20	0.41	<0.20	<0.20
S Toluëen	µg/L	<0.20	<0.20	<0.20	<0.20
S Ethylbenzeen	µg/L	<0.20	<0.20	<0.20	<0.20
S o-Xyleen	µg/L	<0.10	<0.10	<0.10	<0.10
S m,p-Xyleen	µg/L	<0.20	<0.20	<0.20	<0.20
S Xylenen (som) factor 0,7	µg/L	0.21 ²⁾	0.21 ²⁾	0.21 ²⁾	0.21 ²⁾
BTEX (som)	µg/L	<0.90	<0.90	<0.90	<0.90
S Naftaleen	µg/L	0.057	0.068	<0.020	<0.020

Nr.	Monsterschrijving	Datum monstername	Monster nr.
11	127	28-Sep-2017	9736649
12	128	28-Sep-2017	9736650
13	129	28-Sep-2017	9736651
14	130	28-Sep-2017	9736652

Eurofins Analytico B.V.

Gildeweg 42-46
3771 NB Barneveld
P.O. Box 459
3770 AL Barneveld NL

Tel. +31 (0)34 242 63 00
Fax +31 (0)34 242 63 99
E-mail info-env@eurofins.nl
Site www.eurofins.nl

BNP Paribas S.A. 227 9245 25
IBAN: NL71BNPA0227924525
BIC: BNPANL2A
KvK/CoC No. 09088623
BTW/VAT No. NL 8043.14.883.B01



Q: door RvA geaccrediteerde verrichting
A: AP04 erkende verrichting
S: AS SIKB erkende verrichting
V: VLAREL erkende verrichting
M: MCERTS erkend

Dit certificaat mag uitsluitend in zijn geheel worden gereproduceerd.
Eurofins Analytico B.V. is ISO 14001: 2004 gecertificeerd door TÜV en erkend door het Vlaamse Gewest (OVAM en Dep. Omgeving), het Brusselse Gewest (BIM), het Waalse Gewest (DGRNE-OWD) en door de overheid van Luxemburg (MEV).

Akkoord
Pr.coörd.





Bijlage (A) met deelmonsterinformatie behorende bij analysecertificaat 2017127787/1

Pagina 1/1

Monster nr.	Boornr	Omschrijving	Van	Tot	Barcode	Monsteromschrijving
9736639	106-2	13			0691793859	106-2
9736640	115-2	17			0691793878	115-2
9736641	116-2	15			0691793882	116-2
9736642	117-2	14			0691793869	117-2
9736643	118-2	11			0691793860	118-2
9736644	119-2	16			0691793889	119-2
9736645	120-2	7			0691793888	120-2
9736646	121-2	5			0691793874	121-2
9736647	125	12			0691793879	125
9736648	126	6			0691793873	126
9736649	127	3			0691793867	127
9736650	128	4			0691793881	128
9736651	129	1			0691793858	129
9736652	130	2			0691793899	130



Eurofins Analytico B.V.

Gildeweg 42-46
 3771 NB Barneveld
 P.O. Box 459
 3770 AL Barneveld NL
 Tel. +31 (0)34 242 63 00
 Fax +31 (0)34 242 63 99
 E-mail info-env@eurofins.nl
 Site www.eurofins.nl

BNP Paribas S.A. 227 9245 25
 IBAN: NL71BNPA0227924525
 BIC: BNPANL2A
 KvK/CoC No. 09088623
 BTW/VAT No. NL 8043.14.883.B01

Eurofins Analytico B.V. is ISO 14001: 2004 gecertificeerd door TÜV en erkend door het Vlaamse Gewest (OVAM en Dep. Omgeving), het Brusselse Gewest (BIM), het Waalse Gewest (DGRNE-OWD) en door de overheid van Luxemburg (MEV).

**Bijlage (B) met opmerkingen behorende bij analysecertificaat 2017127787/1**

Pagina 1/1

Opmerking 1)

Meetwaarde valt buiten het calibratiegebied van de methode.

Opmerking 2)De toetswaarde van de som is gelijk aan de sommatie van $0,7 \star RG$ **Eurofins Analytico B.V.**

Gildeweg 42-46 Tel. +31 (0)34 242 63 00
3771 NB Barneveld Fax +31 (0)34 242 63 99
P.O. Box 459 E-mail info-env@eurofins.nl
3770 AL Barneveld NL Site www.eurofins.nl

BNP Paribas S.A. 227 9245 25
IBAN: NL71BNPA0227924525
BIC: BNPANL2A
KvK/CoC No. 09088623
BTW/VAT No. NL 8043.14.883.B01

Eurofins Analytico B.V. is ISO 14001: 2004 gecertificeerd door TÜV en erkend door het Vlaamse Gewest (OVAM en Dep. Omgeving), het Brusselse Gewest (BIM), het Waalse Gewest (DGRNE-OWD) en door de overheid van Luxemburg (MEV).



Bijlage (C) met methodeverwijzingen behorende bij analysecertificaat 2017127787/1

Pagina 1/1

Analyse	Methode	Techniek	Methode referentie
Aromaten (BTEXN)	W0254	HS-GC-MS	Cf. pb 3130-1
Xylenen som AS3000	W0254	HS-GC-MS	Cf. pb 3130-1

Nadere informatie over de toegepaste onderzoeksmethoden alsmede een classificatie van de meetonzekerheid staan vermeld in ons overzicht "Specificaties analysemethoden", versie juni 2016.



Eurofins Analytico B.V.

Gildeweg 42-46
 3771 NB Barneveld
 P.O. Box 459
 3770 AL Barneveld NL

Tel. +31 (0)34 242 63 00
 Fax +31 (0)34 242 63 99
 E-mail info-env@eurofins.nl
 Site www.eurofins.nl

BNP Paribas S.A. 227 9245 25
 IBAN: NL71BNPA0227924525
 BIC: BNPANL2A
 KvK/CoC No. 09088623
 BTW/VAT No. NL 8043.14.883.B01

Eurofins Analytico B.V. is ISO 14001: 2004 gecertificeerd door TÜV en erkend door het Vlaamse Gewest (OVAM en Dep. Omgeving), het Brusselse Gewest (BIM), het Waalse Gewest (DGRNE-OWD) en door de overheid van Luxemburg (MEV).

Projectnummer: 400216 Grondwaterbemonstering Aagtenpark te Beverwijk

Bijlage 2: Overzicht analyseresultaten

Peilbuis	Filterstelling (m -mv.)	B	T	E	X	N	Datum	Projectnummer
106-2	14,0 15,0	710					23-5-2012	KG95D (Wareco)
106-2	12,5 13,5	520	0,49	< 0,2	0,21	< 0,02	2-3-2015	400216
106-2	12,5 13,5	920	0,7	< 0,2	0,21	< 0,02	17-2-2016	400216
106-2	12,5 13,5	1000	0,45	< 0,2	0,21		16-9-2016	400216
106-2	12,5 13,5	850	0,41	< 0,2	0,21	< 0,02	15-3-2017	400216
106-2	12,5 13,5	940	0,39	< 0,2	0,21	< 0,02	28-9-2017	400216
stabil, sterk verontreinigd								
115-2	14,0 15,0	74					23-5-2012	KG95D (Wareco)
115-2	13,0 14,0	210	< 0,2	< 0,2	0,21	< 0,02	11-2-2015	400216
115-2	13,0 14,0	280	0,32	< 0,2	0,21	< 0,02	17-2-2016	400216
115-2	13,0 14,0	220	0,32	< 0,2	0,21		16-9-2016	400216
115-2	13,0 14,0	200	< 0,2	< 0,2	0,21		15-3-2017	400216
115-2	13,0 14,0	190	< 0,2	< 0,2	0,21	< 0,02	28-9-2017	400216
stabil, sterk verontreinigd								
116-2	14,0 15,0	400					23-5-2012	KG95D (Wareco)
116-2	13,0 14,0	480	0,35	< 0,2	0,21	< 0,02	11-2-2015	400216
116-2	13,0 14,0	660	0,49	< 0,2	0,21	< 0,02	17-2-2016	400216
116-2	13,0 14,0	740	0,49	< 0,2	0,21		16-9-2016	400216
116-2	13,0 14,0	680	0,32	< 0,2	0,21		15-3-2017	400216
116-2	13,0 14,0	720	0,41	< 0,2	0,21	0,056	28-9-2017	400216
stabil, sterk verontreinigd								
117-2	14,0 15,0	370					23-5-2012	KG95D (Wareco)
117-2	13,0 14,0	460	< 0,2	< 0,2	0,21	< 0,02	11-2-2015	400216
117-2	13,0 14,0	540	0,42	< 0,2	0,21	< 0,02	17-2-2016	400216
117-2	13,0 14,0	480	0,28	< 0,2	0,21		16-9-2016	400216
117-2	13,0 14,0	510	0,25	< 0,2	0,21		15-3-2017	400216
117-2	13,0 14,0	500	< 0,2	< 0,2	0,21	< 0,02	28-9-2017	400216
stabil, sterk verontreinigd								
118-2	14,0 15,0	94					23-5-2012	KG95D (Wareco)
118-2	13,0 14,0	26	< 0,2	< 0,2	0,21	< 0,02	2-3-2015	400216
118-2	13,0 14,0	19	0,43	< 0,2	0,21	< 0,02	17-2-2016	400216
118-2	13,0 14,0	7,6	0,43	< 0,2	0,21		16-9-2016	400216
118-2	13,0 14,0	5	0,43	< 0,2	0,21		12-4-2017	400216
118-2	13,0 14,0	3,8	< 0,2	< 0,2	0,21	0,062	28-9-2017	400216
afnemend								
119-2	14,0 15,0	13					23-5-2012	KG95D (Wareco)
119-2	12,5 13,5	380	< 0,2	< 0,2	0,21	< 0,02	2-3-2015	400216
119-2	12,5 13,5	450	0,36	< 0,2	0,21	< 0,02	17-2-2016	400216
119-2	12,5 13,5	530	< 0,2	< 0,2	0,21		16-9-2016	400216
119-2	12,5 13,5	490	< 0,2	< 0,2	0,21		15-3-2017	400216
119-2	12,5 13,5	650	< 0,2	< 0,2	0,21	< 0,02	28-9-2017	400216
toenemend, sterk verontreinigd								
120-2	14,0 15,0	0,8					23-5-2012	KG95D (Wareco)
120-2	14,0 15,0	5,7	< 0,2	< 0,2	0,4	< 0,02	2-3-2015	400216
120-2	14,0 15,0	8,5	< 0,2	< 0,2	0,21	< 0,02	17-2-2016	400216
120-2	14,0 15,0	14	< 0,2	< 0,2	0,21		16-9-2016	400216
120-2	14,0 15,0	9	< 0,2	< 0,2	0,21		14-3-2017	400216
120-2	14,0 15,0	14	< 0,2	< 0,2	0,21	< 0,02	28-9-2017	400216
stabil, licht verontreinigd								
121-2	14,0 15,0	< 0,2	< 0,2	< 0,2	0,21		23-5-2012	KG95D (Wareco)
121-2	14,0 15,0	< 0,2	< 0,2	< 0,2	0,21		16-9-2016	
121-2	14,0 15,0	< 0,2	< 0,2	< 0,2	0,21		14-3-2017	
121-2	14,0 15,0	< 0,2	< 0,2	< 0,2	0,21	< 0,02	28-9-2017	
niet verontreinigd								
125	16,0 17,0	1,3					23-5-2012	KG95D (Wareco)
125	16,6 17,6	1,7	0,86	0,27	0,56	< 0,02	11-2-2015	400216
125	16,6 17,6	4,1	0,43	< 0,2	0,33	< 0,02	17-2-2016	400216
125	16,6 17,6	4,1	0,43	< 0,2	0,21		16-9-2016	400216
125	16,6 17,6	2,8	0,24	< 0,2	0,27		15-3-2017	400216
125	16,6 17,6	1,1	0,24	< 0,2	0,27	< 0,02	28-9-2017	400216
Stabil, lichte verontreinigd								
126	5,0 6,0	< 0,2	< 0,2	< 0,2	0,21	< 0,02	17-2-2016	400216
126	5,0 6,0	< 0,2	< 0,2	< 0,2	0,21		19-9-2016	400216
126	5,0 6,0	< 0,2	< 0,2	< 0,2	0,21	< 0,02	14-3-2017	400216
126	5,0 6,0	< 0,2	< 0,2	< 0,2	0,21	0,05	28-9-2017	400216
niet verontreinigd, signaalwaarde naftaleen								
127	5,0 6,0	< 0,2	< 0,2	< 0,2	0,21	< 0,02	17-2-2016	400216
127	5,0 6,0	< 0,2	< 0,2	< 0,2	0,21		19-9-2016	400216
127	5,0 6,0	< 0,2	< 0,2	< 0,2	0,21	< 0,02	14-3-2017	400216
127	5,0 6,0	< 0,2	< 0,2	< 0,2	0,21	0,057	28-9-2017	400216
niet verontreinigd, signaalwaarde naftaleen								
128	14,0 15,0	< 0,2	< 0,2	< 0,2	0,21	< 0,02	17-2-2016	400216
128	14,0 15,0	< 0,2	< 0,2	< 0,2	0,21		19-9-2016	400216
128	14,0 15,0	0,28	< 0,2	< 0,2	0,21		14-3-2017	400216
128	14,0 15,0	0,41	< 0,2	< 0,2	0,21	0,068	28-9-2017	400216
signaal benzeen, naftaleen								
129	5,0 6,0	< 0,2	< 0,2	< 0,2	0,21	< 0,02	17-2-2016	400216
129	5,0 6,0	< 0,2	< 0,2	< 0,2	0,21		16-9-2016	400216
129	5,0 6,0	< 0,2	< 0,2	< 0,2	0,21	< 0,02	14-3-2017	400216
niet verontreinigd								
130	14,0 15,0	< 0,2	< 0,2	< 0,2	0,21	< 0,02	17-2-2016	400216
130	14,0 15,0	< 0,2	< 0,2	< 0,2	0,21		16-9-2016	400216
130	14,0 15,0	< 0,2	< 0,2	< 0,2	0,21		14-3-2017	400216
130	14,0 15,0	< 0,2	< 0,2	< 0,2	0,21	< 0,02	28-9-2017	400216
niet verontreinigd								

Legenda:

- < streefwaarde
- > streefwaarde < tussenwaarde (index 0,5)
- > tussenwaarde (index 0,5) < interventiewaarde
- > interventiewaarde
- > 10x interventiewaarde

Projectnummer: 400216 Grondwaterbemonstering Aagtenpark te Beverwijk

Bijlage 3: Toetsingstabel grondwater

Analyseresultaten grondwater		106-2-1-3			115-2-1-3			116-2-1-3		
Filter (m -bkpb)		12,50-13,50			13,00-14,00			13,00-14,00		
Analysedatum		28-09-2017			28-09-2017			28-09-2017		
Monsterconclusie Wbb		Overschrijding interventiewaarde			Overschrijding interventiewaarde			Overschrijding interventiewaarde		
BODEMKUNDIG										
Grondwaterstand	m -bkpb	1,08			1,20			1,09		
pH		6,98			6,49			6,74		
EC	µS/cm	5.940			12.880			8.700		
Troebelheid	NTU	5			1			0		
AROMATISCHE VERBINDINGEN										
	Eenheid	Meetw	GSSD	Index	Meetw	GSSD	Index	Meetw	GSSD	Index
Benzeen	µg/l	940	940	31,54	190	190	6,37	720	720	24,15
BTEX (som)	µg/l	940			190			720		
Ethylbenzeen	µg/l	< 0,2	0,100	-0,03	< 0,2	0,100	-0,03	< 0,2	0,100	-0,03
meta-/para-Xyleen	µg/l	< 0,2	0,100		< 0,2	0,100		< 0,2	0,100	
ortho-Xyleen	µg/l	< 0,1	0,100		< 0,1	0,100		< 0,1	0,100	
Som 16 Aromatische oplosmiddelen	µg/l		941 ^(2,13)			190 ^(2,13)			721 ^(2,13)	
Tolueen	µg/l	0,39	0,390	-0,01	< 0,2	0,100	-0,01	0,41	0,410	-0,01
Xylenen (som)	µg/l		0,210	0,00		0,210	0,00		0,210	0,00
Xylenen (som, 0,7 factor)	µg/l	0,21			0,21			0,21		
PAK										
	Eenheid	Meetw	GSSD	Index	Meetw	GSSD	Index	Meetw	GSSD	Index
Naftaleen	µg/l	< 0,02	0,010	0,00	< 0,02	0,010	0,00	0,058	0,058	0,00
PAK 10 VROM	-		0 ⁽¹¹⁾			0 ⁽¹¹⁾			0,001 ⁽¹¹⁾	

TOELICHTING

Wet bodembescherming (Wbb)

- Concentratie kleiner dan of gelijk aan de streefwaarde
- Concentratie groter dan de streefwaarde, maar index maximaal gelijk aan 0,5
- Concentratie groter dan de streefwaarde en index groter dan 0,5, maar maximaal gelijk aan 1
- Concentratie groter dan de interventiewaarde

GSSD: Gestandaardiseerde meetwaarde

2: Enkele parameters ontbreken in de som

11: Enkele parameters ontbreken in de berekening van de somfractie

13: Indicatieve interventiewaarde wordt overschreden

Analyseresultaten grondwater		117-2-1-3			118-2-1-3			119-2-1-3		
Filter (m -bkpb)		13,00-14,00			13,00-14,00			12,50-13,50		
Analysedatum		28-09-2017			28-09-2017			28-09-2017		
Monsterconclusie Wbb		Overschrijding interventiewaarde			Overschrijding streefwaarde			Overschrijding interventiewaarde		
BODEMKUNDIG										
Grondwaterstand	m -bkpb	1,09			1,10			0,95		
pH		6,86			6,84			6,56		
EC	µS/cm	5.980			5.700			10.530		
Troebelheid	NTU	0			3			6		
AROMATISCHE VERBINDINGEN										
	Eenheid	Meetw	GSSD	Index	Meetw	GSSD	Index	Meetw	GSSD	Index
Benzeen	µg/l	500	500	16,77	3,8	3,800	0,12	650	650	21,81
BTEX (som)	µg/l	500			3,8			650		
Ethylbenzeen	µg/l	< 0,2	0,100	-0,03	< 0,2	0,100	-0,03	< 0,2	0,100	-0,03
meta-/para-Xyleen	µg/l	< 0,2	0,100		< 0,2	0,100		< 0,2	0,100	
ortho-Xyleen	µg/l	< 0,1	0,100		< 0,1	0,100		< 0,1	0,100	
Som 16 Aromatische oplosmiddelen	µg/l		500 ^(2,13)			4,300 ^(2,14)			650 ^(2,13)	
Tolueen	µg/l	< 0,2	0,100	-0,01	< 0,2	0,100	-0,01	< 0,2	0,100	-0,01
Xylenen (som)	µg/l		0,210	0,00		0,210	0,00		0,210	0,00
Xylenen (som, 0,7 factor)	µg/l	0,21			0,21			0,21		
PAK										
	Eenheid	Meetw	GSSD	Index	Meetw	GSSD	Index	Meetw	GSSD	Index
Naftaleen	µg/l	< 0,02	0,010	0,00	0,062	0,062	0,00	< 0,02	0,010	0,00
PAK 10 VROM	-		0 ⁽¹¹⁾			0,001 ⁽¹¹⁾			0 ⁽¹¹⁾	

TOELICHTING

Wet bodembescherming (Wbb)

- Concentratie kleiner dan of gelijk aan de streefwaarde
- Concentratie groter dan de streefwaarde, maar index maximaal gelijk aan 0,5
- Concentratie groter dan de streefwaarde en index groter dan 0,5, maar maximaal gelijk aan 1
- Concentratie groter dan de interventiewaarde

GSSD: Gestandaardiseerde meetwaarde

2: Enkele parameters ontbreken in de som

11: Enkele parameters ontbreken in de berekening van de somfractie

13: Indicatieve interventiewaarde wordt overschreden

14: Streefwaarde ontbreekt zorgplicht van toepassing

projectnummer 400216
4 oktober 2017, revisie 00
Omgevingsdienst IJmond

Analyseresultaten grondwater		120-2-1-3			121-2-1-3			125-1-3		
Filter (m -bkpb)		14,00-15,00			14,00-15,00			16,60-17,60		
Analysedatum		28-09-2017			28-09-2017			28-09-2017		
Monsterconclusie Wbb		Overschrijding streefwaarde			Voldoet aan streefwaarde			Overschrijding streefwaarde		
BODEMKUNDIG										
Grondwaterstand	m -bkpb	1,68			0,47			1,10		
pH		6,63			6,85			6,94		
EC	µS/cm	4.710			6.350			5.420		
Troebelheid	NTU	3			5			19		
AROMATISCHE VERBINDINGEN										
	Eenheid	Meetw	GSSD	Index	Meetw	GSSD	Index	Meetw	GSSD	Index
Benzeen	µg/l	14	14	0,46	< 0,2	0,100	0,00	1,1	1,100	0,03
BTEX (som)	µg/l	14			< 0,9			1,1		
Ethylbenzeen	µg/l	< 0,2	0,100	-0,03	< 0,2	0,100	-0,03	< 0,2	0,100	-0,03
meta-/para-Xyleen	µg/l	< 0,2	0,100		< 0,2	0,100		< 0,2	0,100	
ortho-Xyleen	µg/l	< 0,1	0,100		< 0,1	0,100		< 0,1	0,100	
Som 16 Aromatische oplosmiddelen	µg/l		14 ^(2,14)			0,630 ^(2,14)			1,600 ^(2,14)	
Tolueen	µg/l	< 0,2	0,100	-0,01	< 0,2	0,100	-0,01	< 0,2	0,100	-0,01
Xylenen (som)	µg/l		0,210	0,00		0,210	0,00		0,210	0,00
Xylenen (som, 0,7 factor)	µg/l	0,21			0,21			0,21		
PAK										
	Eenheid	Meetw	GSSD	Index	Meetw	GSSD	Index	Meetw	GSSD	Index
Naftaleen	µg/l	< 0,02	0,010	0,00	< 0,02	0,010	0,00	< 0,02	0,010	0,00
PAK 10 VROM	-		0 ⁽¹¹⁾			0 ⁽¹¹⁾			0 ⁽¹¹⁾	

TOELICHTING

Wet bodembescherming (Wbb)

- Concentratie kleiner dan of gelijk aan de streefwaarde
- Concentratie groter dan de streefwaarde, maar index maximaal gelijk aan 0,5
- Concentratie groter dan de streefwaarde en index groter dan 0,5, maar maximaal gelijk aan 1
- Concentratie groter dan de interventiewaarde

GSSD: Gestandaardiseerde meetwaarde

2: Enkele parameters ontbreken in de som

11: Enkele parameters ontbreken in de berekening van de somfractie

14: Streefwaarde ontbreekt zorgplicht van toepassing

projectnummer 400216
 4 oktober 2017, revisie 00
 Omgevingsdienst IJmond

Analyseresultaten grondwater	126-1-3	127-1-3	128-1-3
Filter (m -bkpb)	5,00-6,00	5,00-6,00	14,00-15,00
Analysedatum	28-09-2017	28-09-2017	28-09-2017
Monsterconclusie Wbb	Overschrijding streefwaarde	Overschrijding streefwaarde	Overschrijding streefwaarde

BODEMKUNDIG

Grondwaterstand	m -bkpb	1,04	0,48	0,62
pH		6,73	6,92	7,00
EC	µS/cm	2.530	6.380	5.360
Troebelheid	NTU	7	4	3

AROMATISCHE VERBINDINGEN

	Eenheid	Meetw	GSSD	Index	Meetw	GSSD	Index	Meetw	GSSD	Index
Benzeen	µg/l	< 0,2	0,100	0,00	< 0,2	0,100	0,00	0,41	0,410	0,01
BTEX (som)	µg/l	< 0,9			< 0,9			< 0,9		
Ethylbenzeen	µg/l	< 0,2	0,100	-0,03	< 0,2	0,100	-0,03	< 0,2	0,100	-0,03
meta-/para-Xyleen	µg/l	< 0,2	0,100		< 0,2	0,100		< 0,2	0,100	
ortho-Xyleen	µg/l	< 0,1	0,100		< 0,1	0,100		< 0,1	0,100	
Som 16 Aromatische oplosmiddelen	µg/l		0,630 ^(2,14)			0,630 ^(2,14)			0,900 ^(2,14)	
Tolueen	µg/l	< 0,2	0,100	-0,01	< 0,2	0,100	-0,01	< 0,2	0,100	-0,01
Xylenen (som)	µg/l		0,210	0,00		0,210	0,00		0,210	0,00
Xylenen (som, 0,7 factor)	µg/l	0,21			0,21			0,21		

PAK

	Eenheid	Meetw	GSSD	Index	Meetw	GSSD	Index	Meetw	GSSD	Index
Naftaleen	µg/l	0,05	0,050	0,00	0,057	0,057	0,00	0,068	0,068	0,00
PAK 10 VROM	-		0,001 ⁽¹¹⁾			0,001 ⁽¹¹⁾			0,001 ⁽¹¹⁾	

TOELICHTINGWet bodembescherming (Wbb)

- Concentratie kleiner dan of gelijk aan de streefwaarde
- Concentratie groter dan de streefwaarde, maar index maximaal gelijk aan 0,5
- Concentratie groter dan de streefwaarde en index groter dan 0,5, maar maximaal gelijk aan 1
- Concentratie groter dan de interventiewaarde

GSSD: Gestandaardiseerde meetwaarde

2: Enkele parameters ontbreken in de som

11: Enkele parameters ontbreken in de berekening van de somfractie

14: Streefwaarde ontbreekt zorgplicht van toepassing

Analyseresultaten grondwater	129-1-3	130-1-3	1001-1-3
Filter (m -bkpb)	5,00-6,00	14,00-15,00	0,00-0,00
Analysedatum	28-09-2017	28-09-2017	28-09-2017
Monsterconclusie Wbb	Voldoet aan streefwaarde	Voldoet aan streefwaarde	Niet getoetst

BODEMKUNDIG

Grondwaterstand	m -bkpb	0,58	0,44	6,07
pH		6,71	6,59	6,56
EC	µS/cm	5.970	5.440	2.000
Troebelheid	NTU	29	5	38

AROMATISCHE VERBINDINGEN	Eenheid	Meetw	GSSD	Index	Meetw	GSSD	Index	Meetw	GSSD	Index
Benzeen	µg/l	< 0,2	0,100	0,00	< 0,2	0,100	0,00			
BTEX (som)	µg/l	< 0,9			< 0,9					
Ethylbenzeen	µg/l	< 0,2	0,100	-0,03	< 0,2	0,100	-0,03			
meta-/para-Xyleen	µg/l	< 0,2	0,100		< 0,2	0,100				
ortho-Xyleen	µg/l	< 0,1	0,100		< 0,1	0,100				
Som 16 Aromatische oplosmiddelen	µg/l		0,630 ^(2,14)			0,630 ^(2,14)				
Toluene	µg/l	< 0,2	0,100	-0,01	< 0,2	0,100	-0,01			
Xylenen (som)	µg/l		0,210	0,00		0,210	0,00			
Xylenen (som, 0,7 factor)	µg/l	0,21			0,21					

PAK	Eenheid	Meetw	GSSD	Index	Meetw	GSSD	Index	Meetw	GSSD	Index
Naftaleen	µg/l	< 0,02	0,010	0,00	< 0,02	0,010	0,00			
PAK 10 VROM	-		0 ⁽¹¹⁾			0 ⁽¹¹⁾				

TOELICHTING

Wet bodembescherming (Wbb)

- Concentratie kleiner dan of gelijk aan de streefwaarde
- Concentratie groter dan de streefwaarde, maar index maximaal gelijk aan 0,5
- Concentratie groter dan de streefwaarde en index groter dan 0,5, maar maximaal gelijk aan 1
- Concentratie groter dan de interventiewaarde

GSSD: Gestandaardiseerde meetwaarde

2: Enkele parameters ontbreken in de som

11: Enkele parameters ontbreken in de berekening van de somfractie

14: Streefwaarde ontbreekt zorgplicht van toepassing

Analyseresultaten grondwater	1002-1-3	1003-3-1
Filter (m -bkpb)	0,00-0,00	0,00-0,00
Analysedatum	28-09-2017	28-09-2017
Monsterconclusie Wbb	Niet getoetst	Niet getoetst

BODEMKUNDIG

Grondwaterstand	m -bkpb	1002-1-3	1003-3-1
pH		5,22	2,53
EC	µS/cm	6,91	6,75
Troebelheid	NTU	1.750	1.772
		22	21

TOELICHTING

Wet bodembescherming (Wbb)

- Concentratie kleiner dan of gelijk aan de streefwaarde
- Concentratie groter dan de streefwaarde, maar index maximaal gelijk aan 0,5
- Concentratie groter dan de streefwaarde en index groter dan 0,5, maar maximaal gelijk aan 1
- Concentratie groter dan de interventiewaarde

Projectnummer: 400216 Grondwaterbemonstering Aagtenpark te Beverwijk

Bijlage 4: Grondwaterstanden

Peilbuis	Filterstelling (m -mv.)	bkpb (in m tov NAP)	Grondwaterstand (in m - bkp)				Grondwaterstand (in m tov NAP)				
			16-9-2016	15-3-2017	28-9-2017		16-9-2016	15-3-2017	28-9-2017		
106	12,5-13,5	0,13	0,48	1,03	1,08			-0,35	-0,90	-0,95	
115	13,0-14,0	0,2	0,66	1,14	1,2			-0,46	-0,94	-1,00	
116	13,0-14,0	0,02	0,53	0,96	1,09			-0,51	-0,94	-1,07	
117	13,0-14,0	0,138	0,53	1,04	1,09			-0,39	-0,90	-0,95	
118	13,0-14,0	0,189	0,55	1,10	1,1			-0,36	-0,91	-0,91	
119	12,5-13,5	-0,07	0,60	0,89	0,95			-0,67	-0,96	-1,02	
120	14,0-15,0	0,666	1,33	1,62	1,68			-0,66	-0,95	-1,01	
121	14,0-15,0	-0,611	0,68	0,60	0,47			-1,29	-1,21	-1,08	
125	16,6-17,6	0,09	0,50	0,60	1,1			-0,41	-0,51	-1,01	
126	5,0-6,0	-0,149	1,24	1,07	1,04			-1,39	-1,22	-1,19	
127	5,0-6,0	-0,634	0,79	1,10	0,48			-1,42	-1,73	-1,11	
128	14,0-15,0	-0,485	0,8	0,66	0,62			-1,29	-1,15	-1,11	
129	5,0-6,0	-0,672	0,71	0,62	0,58			-1,38	-1,29	-1,25	
130	14,0-15,0	-0,621	0,63	0,52	0,44			-1,25	-1,14	-1,06	

opm. pb 118 12-04-2017 ipv 15-03-2017

Peilbuis	Filterstelling (m -mv.)	bkpb (in m tov NAP)	Grondwaterstand (in m - bkp)				Grondwaterstand (in m tov NAP)				
			12-4-2016	4-10-2016	15-3-2017	28-9-2017	12-4-2016	4-10-2016	15-3-2017	28-9-2017	
1001	8,5-9,5	9,2	6,55	6,48	6,02	6,07		2,65	2,72	3,18	3,13
1002	5,8-6,8	6,11	5,13	5,85	5,44	5,22		0,98	0,26	0,67	0,89
1003	3,35-4,35	2,99	2,34	3,35	3,22	2,53		0,65	-0,36	-0,23	0,46
1004	5,5-6,5	7,92	d	d	d	-					-

n.b. niet beschikbaar

d droog

Bovenzijde matig watervoerend pakket (3,0 - 6,0 m-NAP): Juni 2010

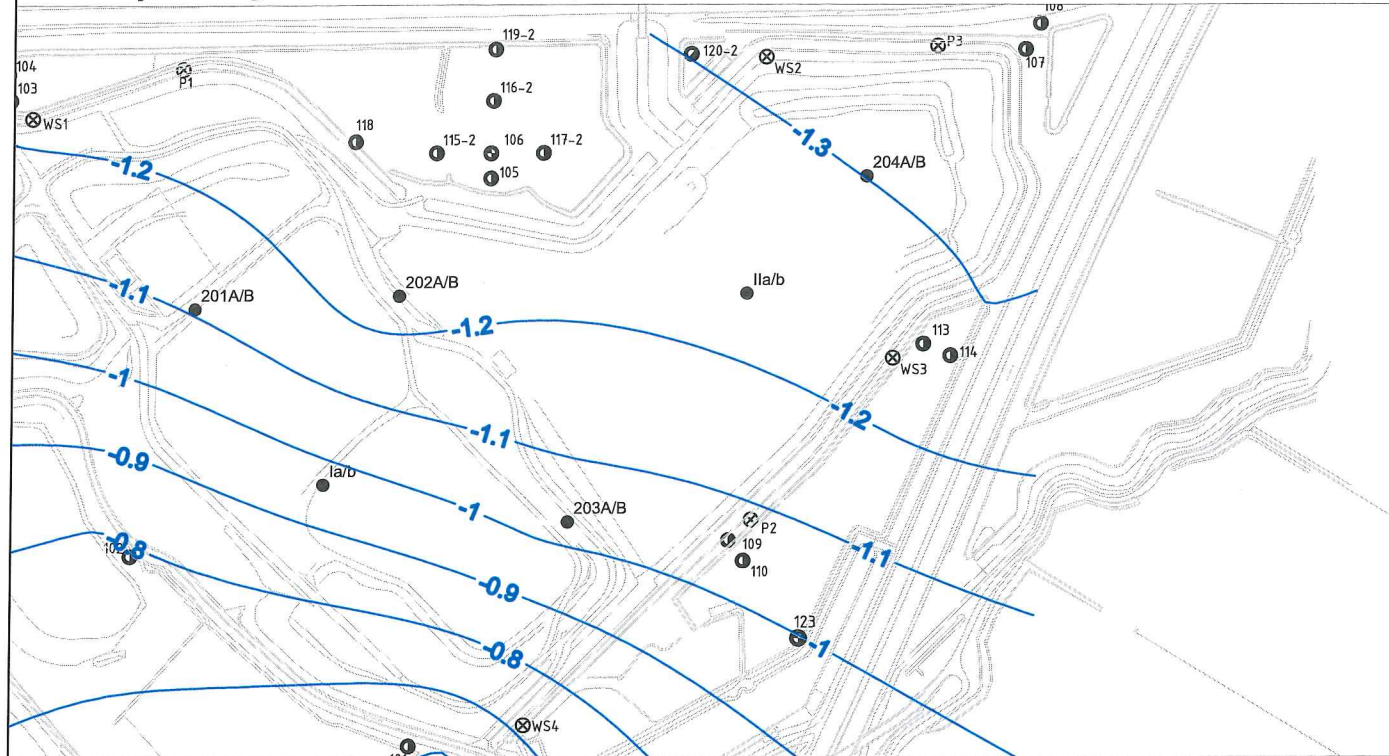

Bovenzijde matig watervoerend pakket (3,0 - 6,0 m-NAP): December 2010

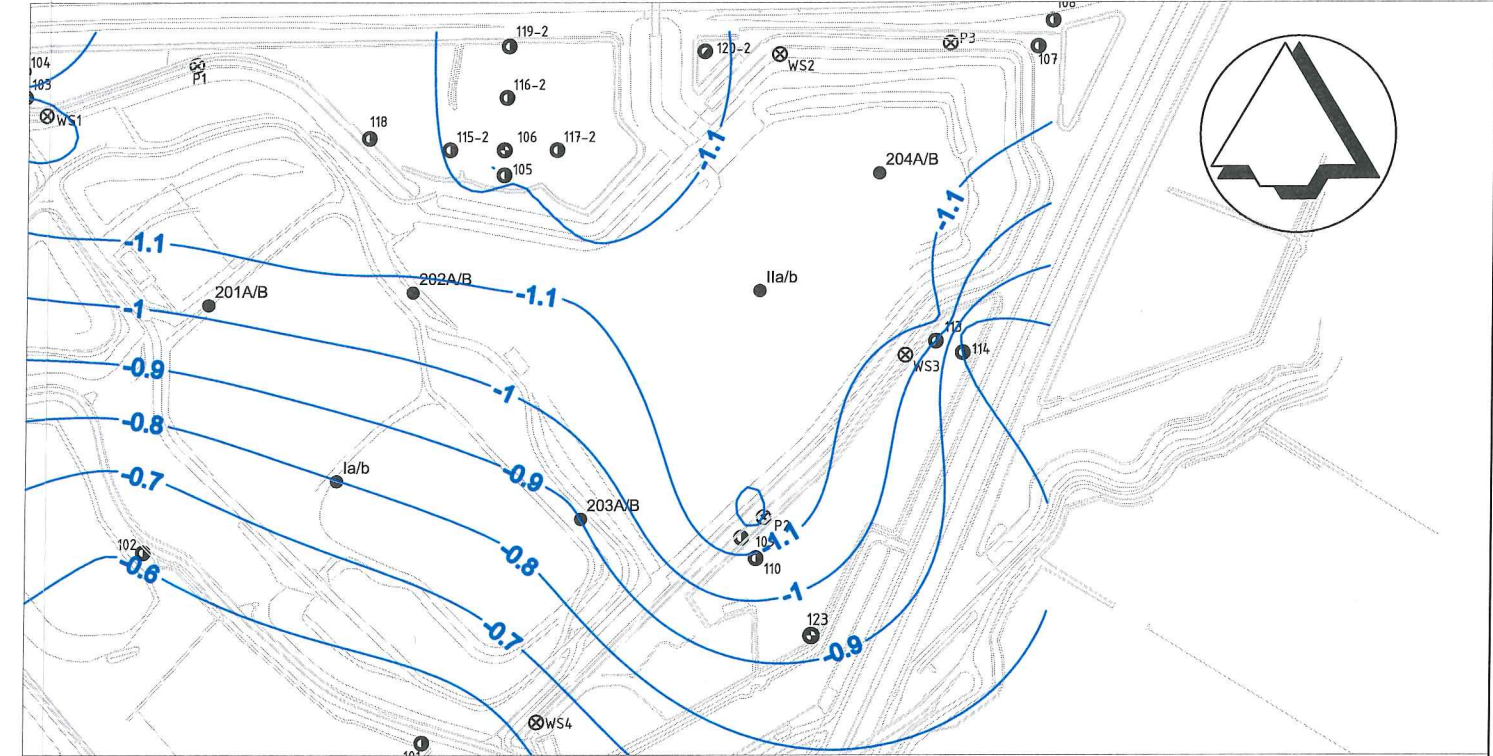

Onderzijde matig watervoerend pakket (12,0 - 15,0 m-NAP): Juni 2010

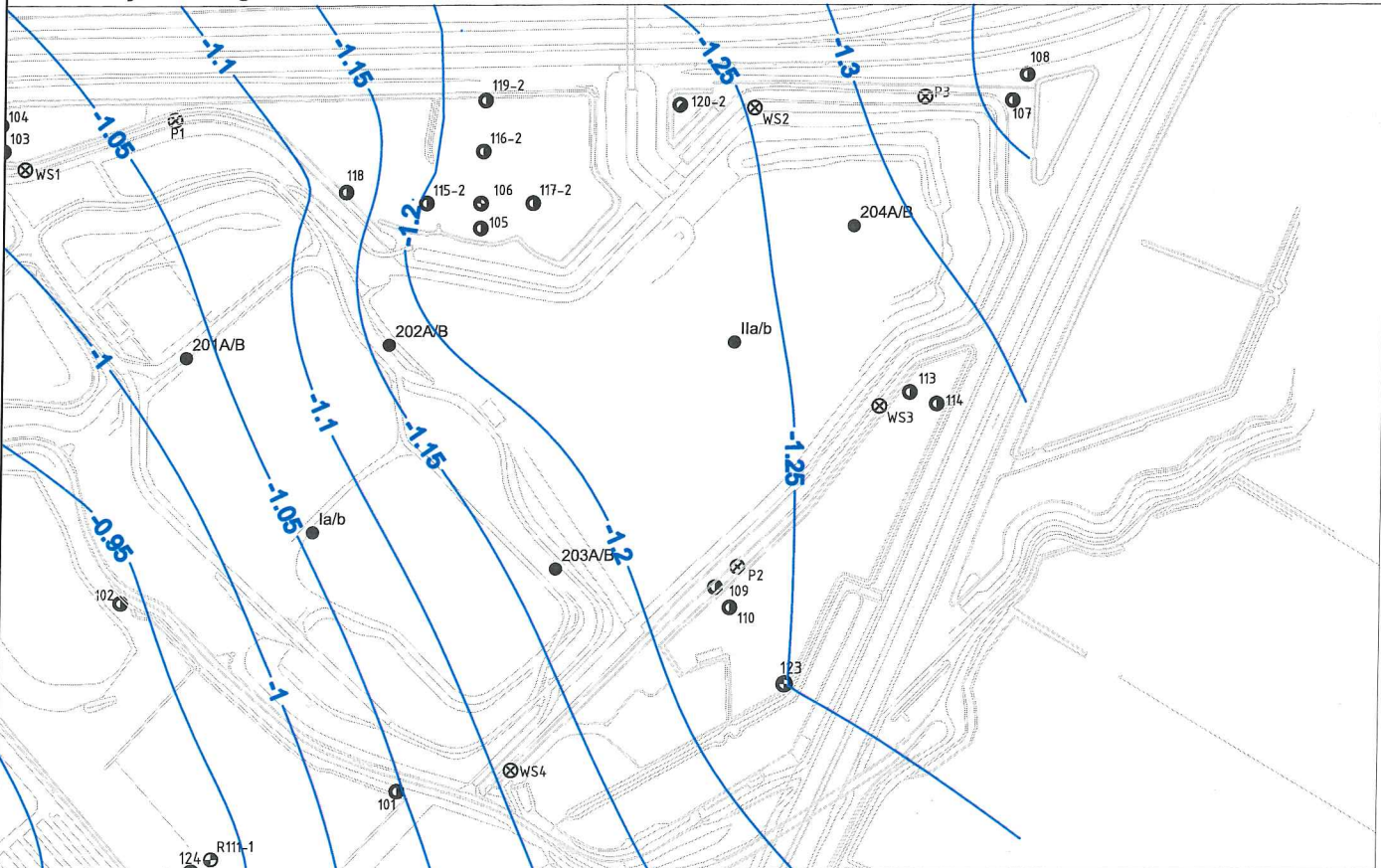

Onderzijde matig watervoerend pakket (12,0 - 15,0 m-NAP): December 2010

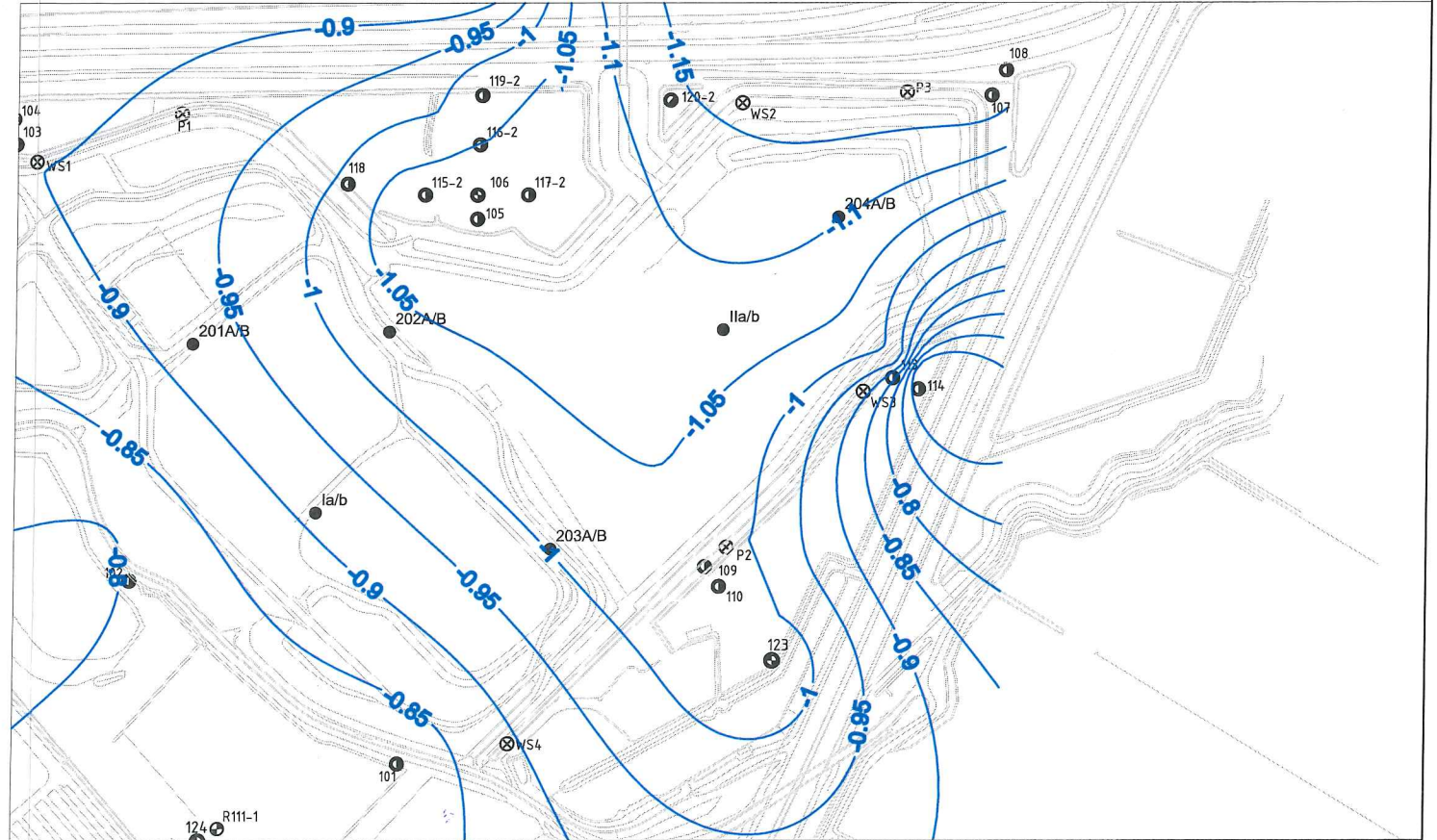

Monitoring
CAIJ - Aagtenbelt te Beverwijk

210335-010

Isohypsen 2010



A3

Datum: 25 januari 2010
Schaal: 1:5555
Getekend: JOHSPT

Tekeningen

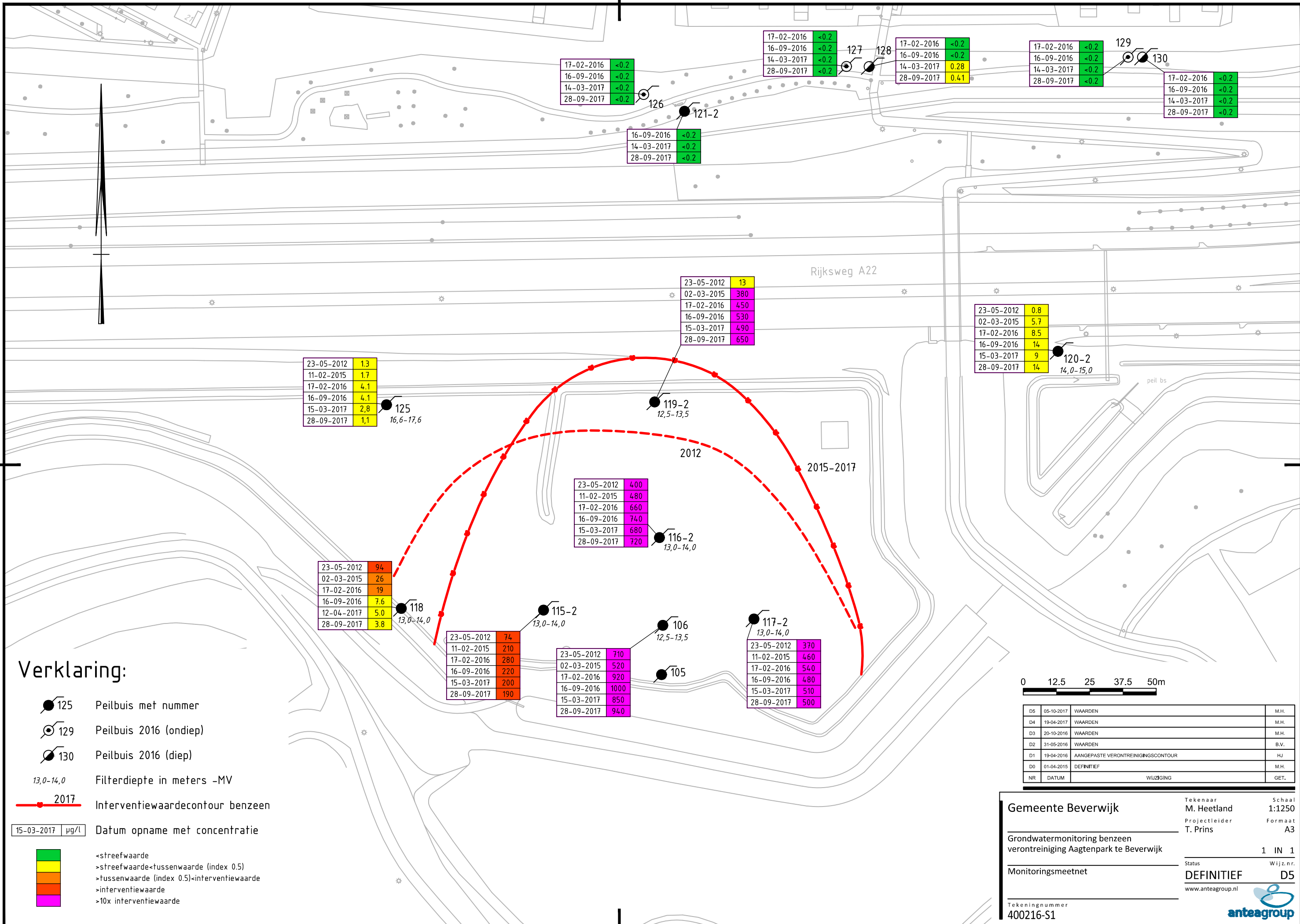

Verklaring:

- Peilbuis met nummer
- Peilbuis 2016 (ondiep)
- Peilbuis 2016 (diep)
- $13,0-14,0$ Filterdiepte in meters -MV
- 2017 Interventiewaardecontour benzeen
- | | |
|------------|------|
| 15-03-2017 | µg/l |
|------------|------|

 Datum opname met concentratie
- | | |
|--|---|
| | <streefwaarde |
| | >streefwaarde<fussenwaarde (index 0.5) |
| | >fussenwaarde (index 0.5)<interventiewaarde |
| | >interventiewaarde |
| | >10x interventiewaarde |

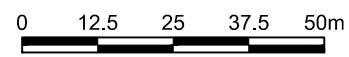

NR	DATUM	WIJZIGING	GET.
D5	05-10-2017	WAARDEN	M.H.
D4	19-04-2017	WAARDEN	M.H.
D3	20-10-2016	WAARDEN	M.H.
D2	31-05-2016	WAARDEN	B.V.
D1	19-04-2016	AANGEPASTE VERONTREINIGINGSCONTOUR	HJ
DO	01-04-2015	DEFINITIEF	M.H.

Gemeente Beverwijk

Tekenaar: M. Heetland
 Projectleider: T. Prins

Schaal: 1:1250
 Formaat: A3

Grondwatermonitoring benzeen
 verontreiniging Aagtenpark te Beverwijk

Status: **DEFINITIEF**
 www.anteagroup.nl

Tekeningnummer: 400216-S1

Wijz.n.r.: D5



Ligging
benzeenverontreiniging

1.002
(6.109 m +NAP)

1.004
(7.92 m +NAP)

1.003
(2.993 m +NAP)

1.001
(9.2 m +NAP)

Legenda

● Peilbuizen
(hoogte kop peilbuis)

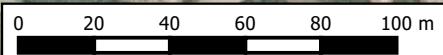

Locatie peilbuizen, inclusief NAP hoogtes (kopb)

Project: AZ91, Aagtenpark

A4	Datum:	Opgesteld:	Controle:
	17-05-2016	CGI	JH

Schaal: 1:2,000