



NOORDRAND MIDDEN PROJECTPLAN WATERWET

NATUURINRICHTING STRIJPEN/ DE BERK

TOELICHTING

3 doelen

- Natuurnetwerk Brabant: natuurrealisatie
- Natte natuurparel: verbeteren waterhuishouding
- Benutten koppelkansen

5 deelprojecten

- Natuurontwikkeling Weimeren (fase 1 en 2)
- Kering Weimeren
- Zwartenbergse Polder
- Kelsdonk/ Zwermlaken
- Striijen/ De Berk

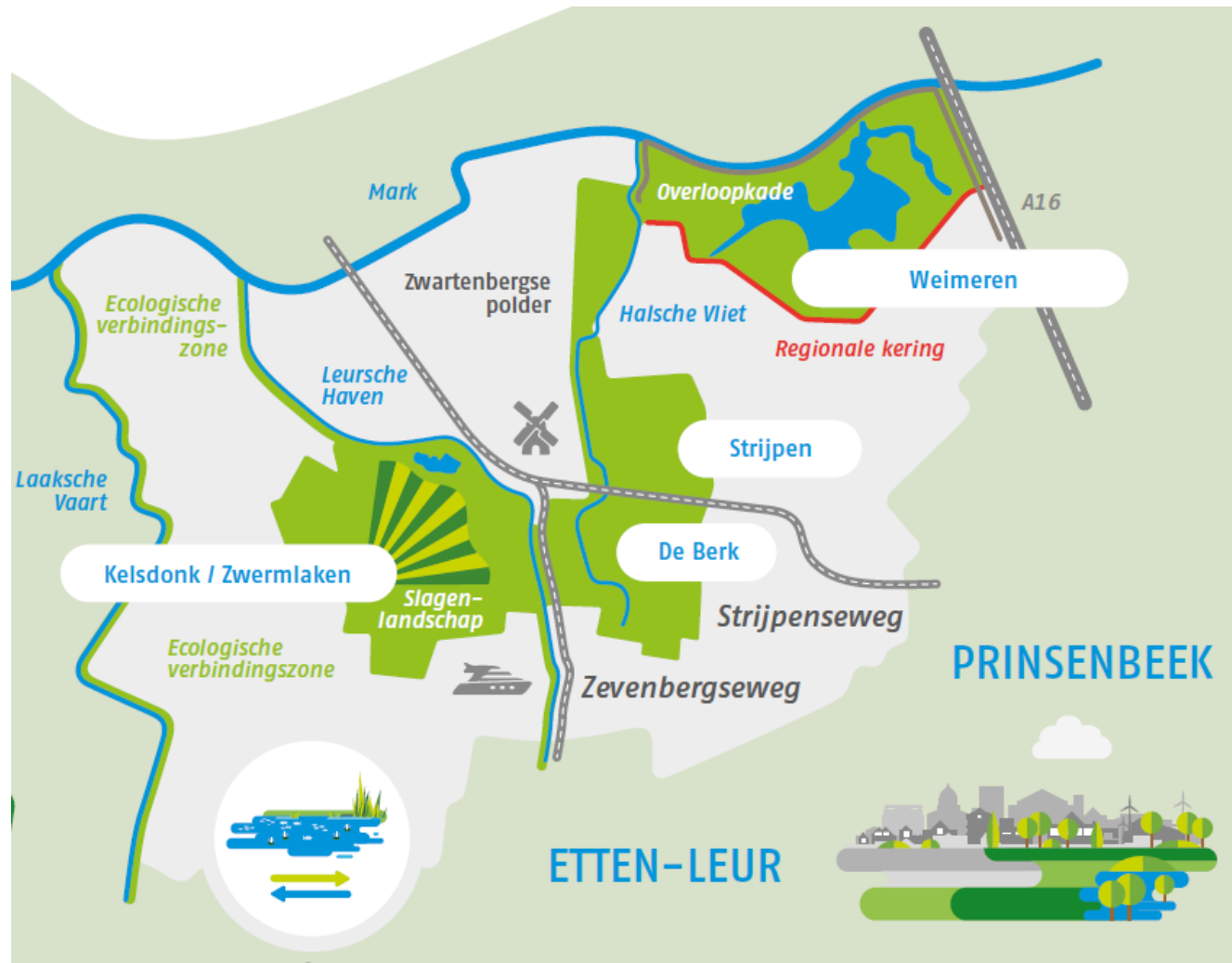

SAMENWERKING

- Initiatiefnemers: Waterschap Brabantse Delta, Provincie Noord-Brabant, Staatsbosbeheer
- Samenwerking: Gemeente Etten-Leur, Gemeente Breda, grondeigenaren
- Ondersteuning onderzoeken en plannen uitwerken: samenwerking Arcadis & Bureau Waardenburg



Eigendom / beheer

- Staatsbosbeheer
- Provincie
- Particulier en agrarisch bezit
- Gemeente Etten-Leur/Breda



Rood omlind het plangebied Striipen/ De Berk.

STRIJPEN / DE BERK

Kleinschalig landschap met vochtige graslanden. Afgewisseld met bos en rietkragen met kenmerkende veenputten.



Gebied aangegeven als natte natuurparel

- Natuurambitie kaart vanuit provincie
 - moeraszone
 - fauna en kruidenrijk grasland
 - bos (droog en nat)
 - veengebonden natuurwaarden
- Behoud en versterking bestaande natuur belangrijk
- Bos opgave (vanuit provincie meegegeven)



Legenda

Projectgebied Strijpen De Berk

Natuurbeheertype 2023 juni

Ambitie Natuurbeheertype

- N03.01 Beek en Bron
- N04.02 Zoete plas
- N05.04 Dynamisch moeras
- N06.02 Trilveen
- N10.01 Nat schraalland
- N10.02 Vochtig hooiland
- N12.02 Kruiden- en faunarijk grasland
- N12.06 Ruigteveld
- N14.02 Hoog- en laagveenbos
- N14.03 Haagbeuken- en essenbos

Ambitie Landschapstype

- L01.01 Poel en kleine historische wateren

Voor natuuropgaven

- Water vasthouden: aanbrengen stuwen, duikers, dammen en inlaat
- Scheiden watersysteem natuur van omgeving
- Aanleg moeraszone
- Aanplant bos
- Aanleg petgaten

Voor landbouw

- Behouden wateraanvoer en afvoer tbv landbouw, nieuwe route omleidingsloot

Voor recreatie

- Nieuwe wandelpaden en fiets- voetgangersbrug over de Halsche Vliet (thv de Hooglaarsestraat)

RECREATIE KELSDONK/ZWERMLAKEN



3 categorieën:

1. Nemen we mee
nieuwe wandelroutes
2. Onderzoeken we
Zoals: verbindingen tussen
deelgebieden; parkeerplekken;
3. Nemen we niet mee
Suppen; kamperen; mountainbikeroutes

Nieuwe route omleidingsloot:

- Tbv aanvoer en afvoer landbouwwater
- Tbv scheiding van natuur en landbouwwater
- Lopen nog gesprekken met grondeigenaren over de route

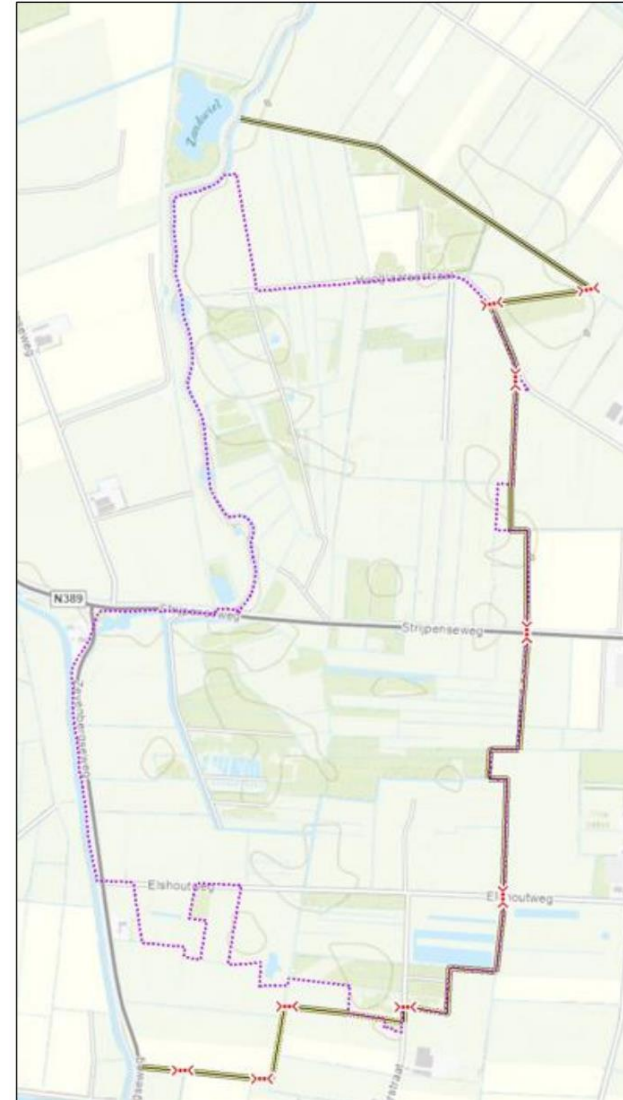

Figuur 10: in het geel de voorkeursroute voor de omleidingsloot. De paarse gestippelde lijn is de begrenzing van het plangebied die aan de oostkant overlapt met de voorkeursroute van de omleidingsloot. Het oostelijk deel van de omleidingsloot ligt daarmee ook op de oostgrens van het plangebied.

PEILENPLAN STRIJPEN/ DE BERK

HUIDIGE SITUATIE

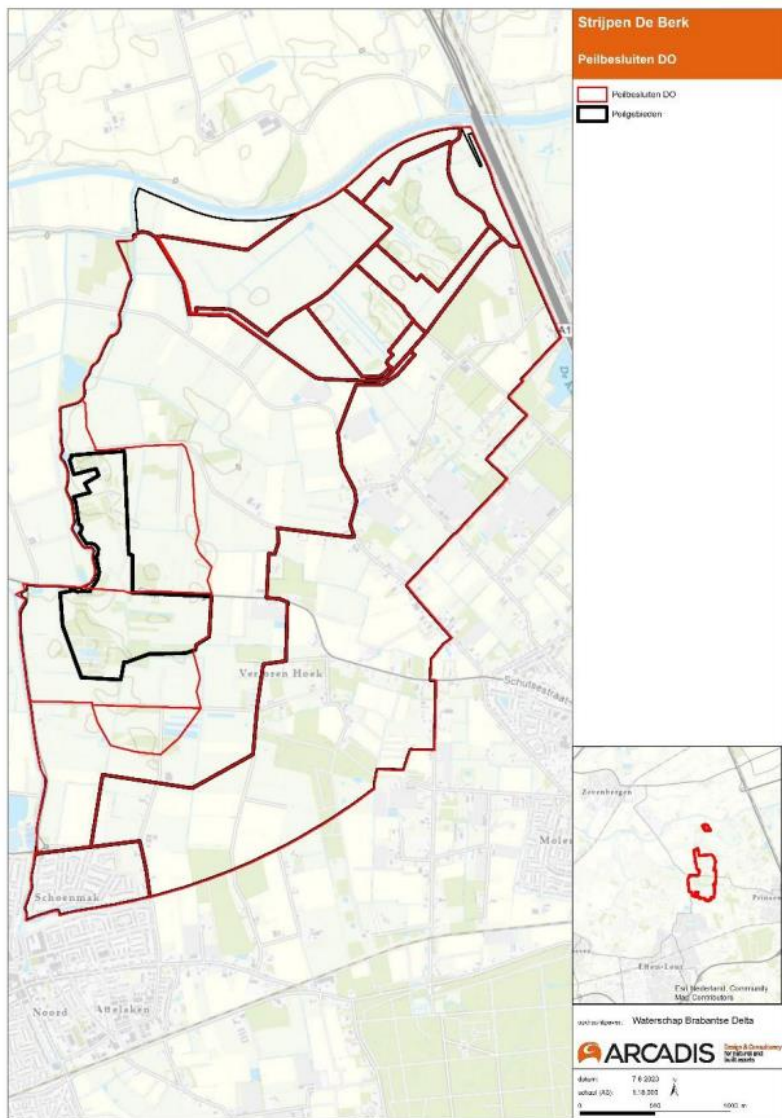

VOORSTEL PEILENPLAN

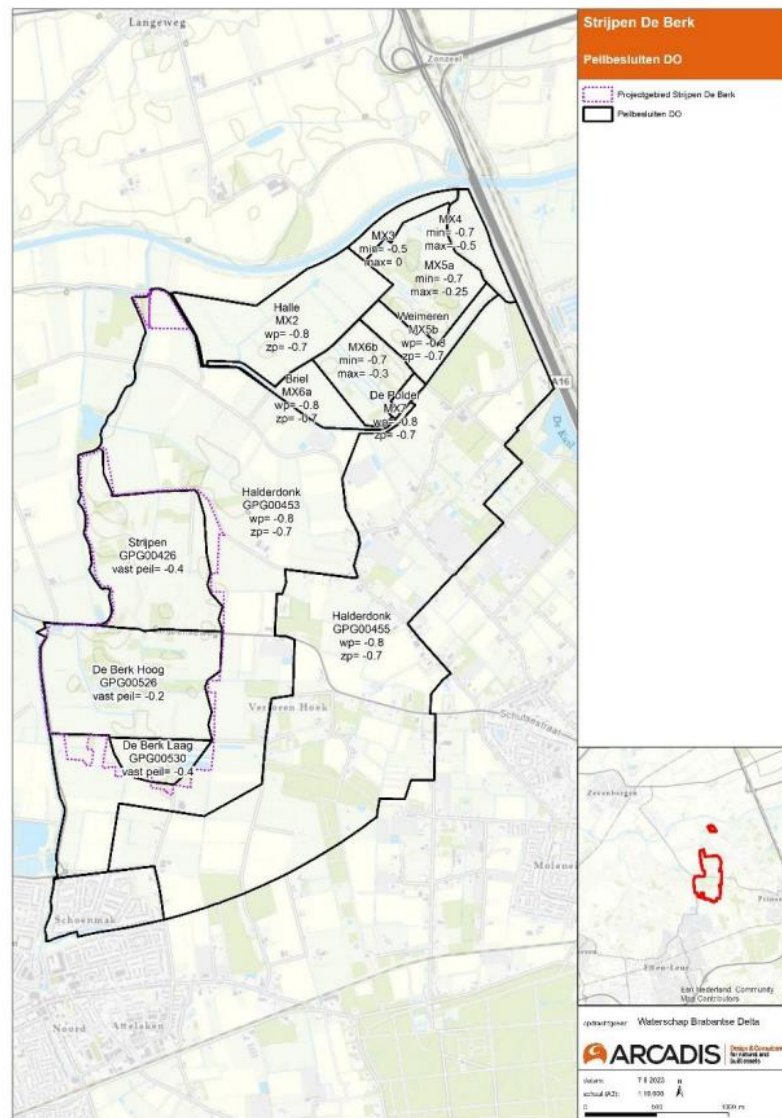

TOETSING EFFECT GRONDWATER

- Maatregelen in grondwatermodel berekend
- Levert beeld op van de veranderingen

- Binnen plangebied : vernatting (en dat is de wens)
- Buiten plangebied beperkte hydrologische effecten

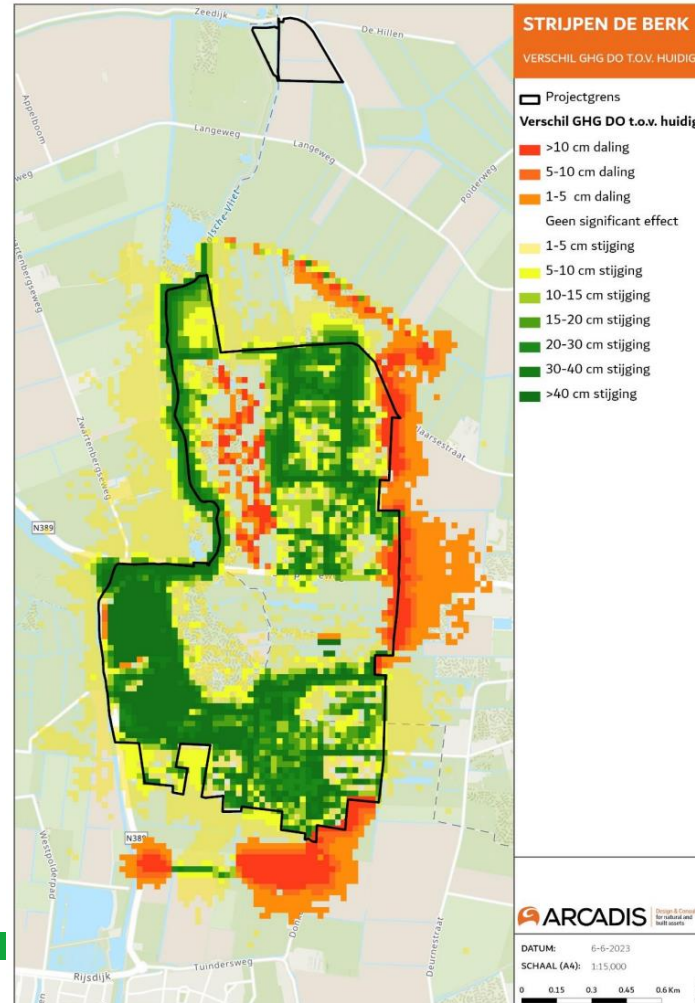
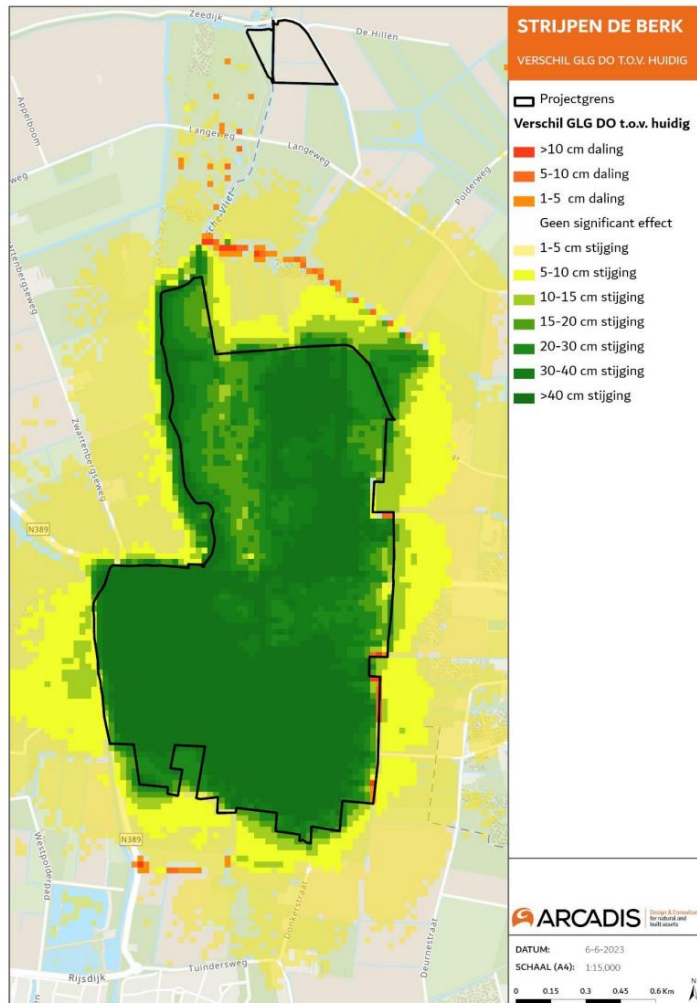

Procedure ontwerp projectplan:

- Ontwerp Projectplan Waterwet ter inzage tot en met 4 september 2023
- In behandeling nemen zienswijzen
- Vaststelling definitief projectplan waterwet door AB WS - *eind 2023*

Overige stappen:

- Vergunningen – *begin 2024*
- Start uitvoering – *medio 2024*



- Heeft u vragen? Stel ze gerust via noordrandmidden@brabantsedelta.nl
- Op de hoogte blijven? Meld u aan voor de digitale nieuwsbrief via www.brabantsedelta.nl/noordrandmidden

BEDANKT VOOR UW AANDACHT!

NATUURINRICHTING STRIJPEN/ DE BERK