

Terugblik op het bevloeien maart/april 2026

Laurens Gerner
22 juni 2026

Waterschap Rijn en IJssel

Bevloeiingsgebied 't Klooster mrt-apr 2026



Resultaat bevloeien 2026

Periode: 3 mrt – 14 april (6 weken)

Totaal circa 260.000 m3
- Grote blok circa 200.00 m3
- Blok Noordzijde circa 60.000 m3





Waterschap Rijn en IJssel

Meetplan grondwaterstanden




Blok 3/4
Hengelo Hazenhutweg 4
Klooster 8 (Hazenhutweg)
Hengelo Antinkweg 14
Hengelo Veldermansweg 3
Hengelo Varsselseweg 38
Hengelo Varsselseweg 10
Hengelo Vierblokkenweg 5
Lindenselaak Rijnweg
Klooster L13
Zelle 3
Hengelo Dennendijk 3
Hengelo Rijnweg 23
Hengelo Rijnweg 25
Klooster LR03-12
Klooster 25 (Venneweg 2)
Klooster 11 (Kloosterweg 4)
Stuw Klooster 1
Rondeel 1
Rondeel 10
Rondeel 8
Klooster B05
Handwijzersdijk
Hazenhutweg
Gietelinkdijk
Roessinks Dijkdijk
Sarinkdijk
Reerinkweg
Vierblokkenweg
Varsselseweg
Kieftendorp
Veldermansweg
Rijnweg
Jachtweg
Dennendijk
Antinkweg
Vennenweg
Kloosterweg
Roessinkweg

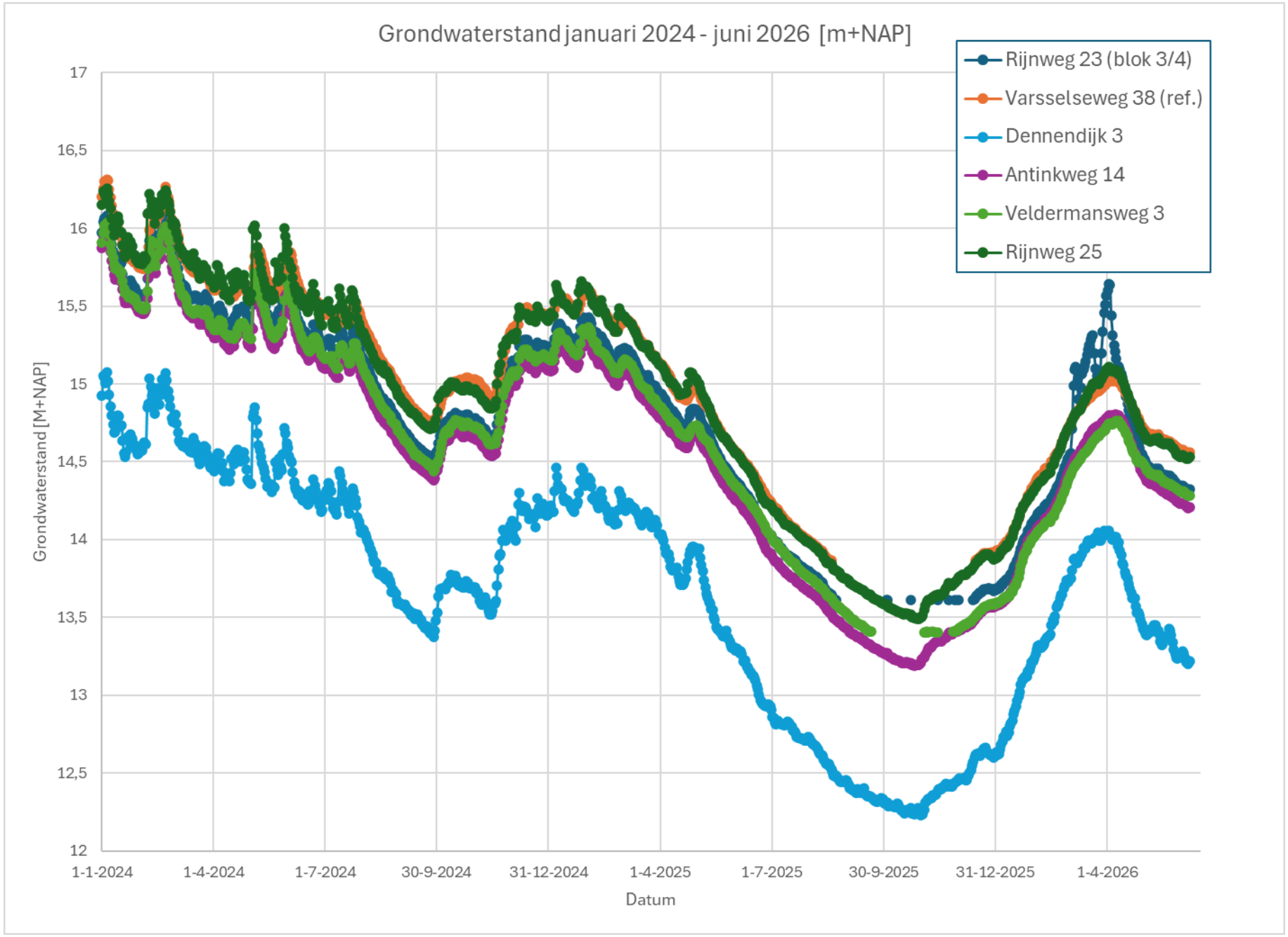

Waterschap Rijn en IJssel

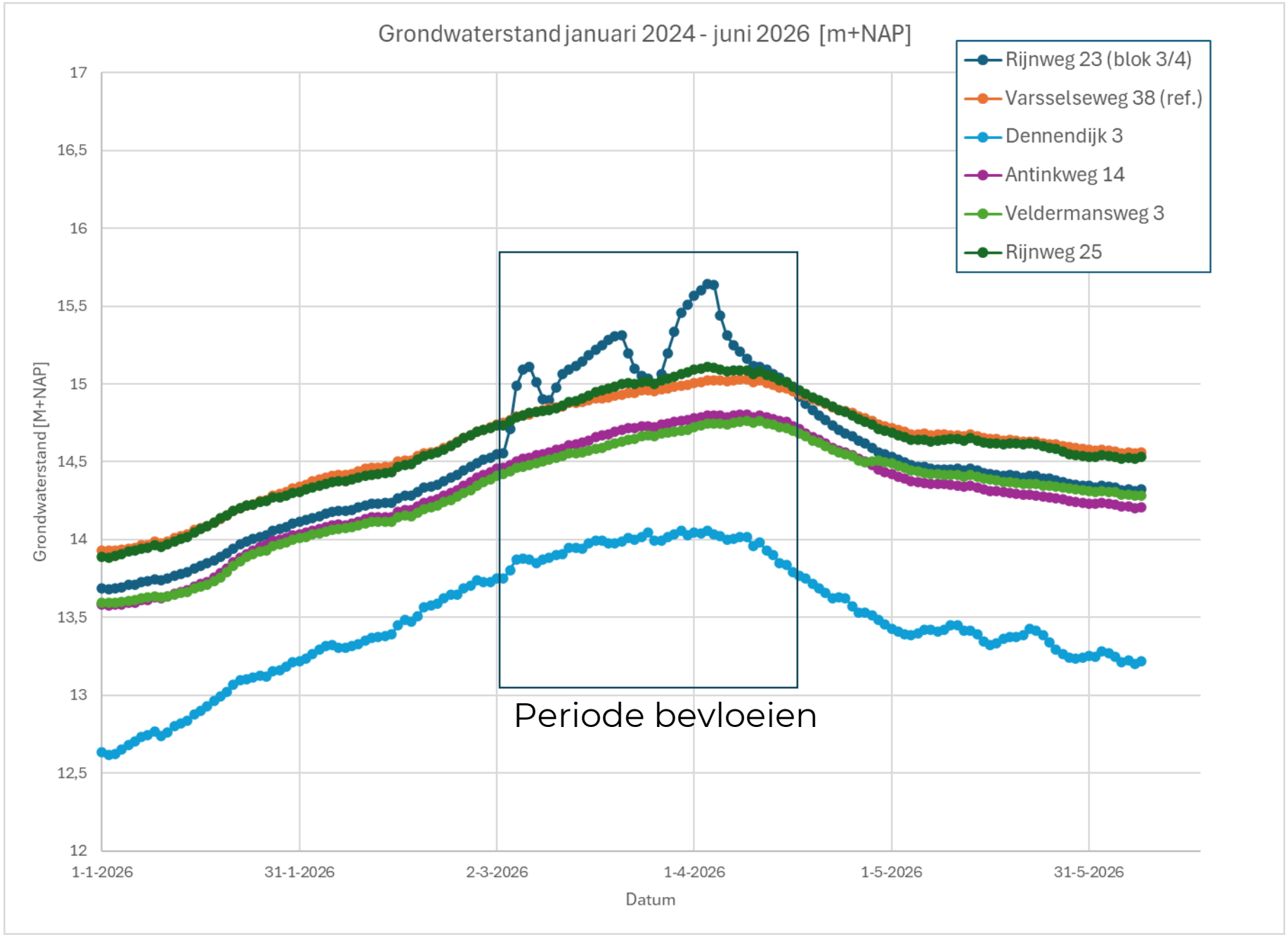

Waterschap Rijn en IJssel

Samenvattend

- Bevloeien succesvol kunnen opstarten
- In 2026 relatief laat gestart (begin maart), desondanks 260.000 m^3 geïnfiltreerd
- Deelnemers zien perspectief voor verdere optimalisering en opschaling richting 0,5 – 1 miljoen m^3/jaar of meer.
- Bevloeien draagt bij aan grondwateraanvulling in de kegel en bodemvocht.
- Lokale effecten van grondwaterstijging zijn snel weg
- Grondwaterstanden in de regio door bevloeien 2026 niet zo hoog als bijvoorbeeld door natuurlijke neerslagpatroon van bijvoorbeeld 2024.
- Mate van bevloeien kunnen we sturen o.b.v. actuele situatie

Waterschap Rijn en IJssel