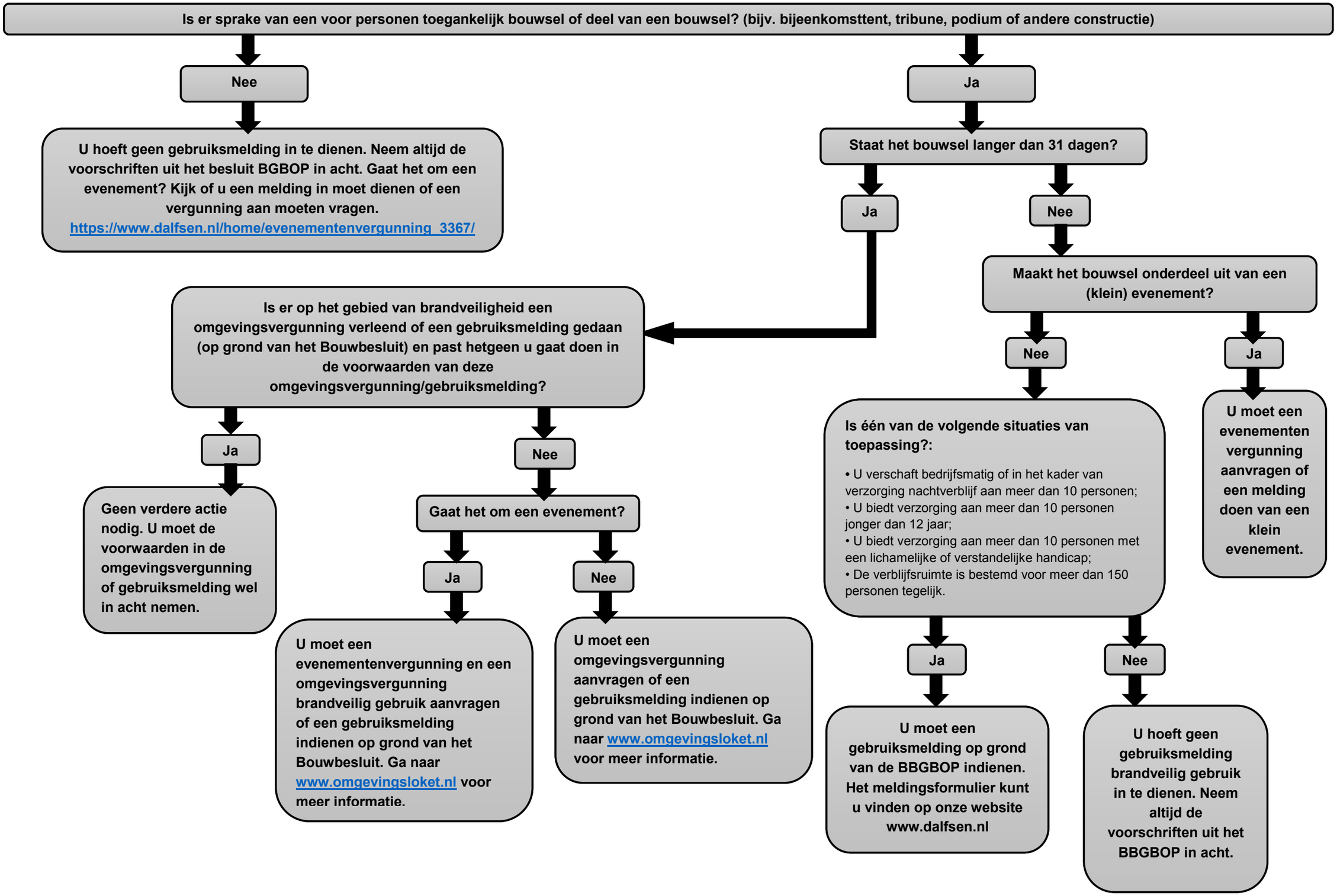
Is er sprake van een voor personen toegankelijk bouwsel of deel van een bouwsel? (bijv. bijeenkomsttent, tribune, podium of andere constructie)
Nee
U hoeft geen gebruiksmelding in te dienen. Neem altijd de voorschriften uit het besluit BGBOP in acht. Gaat het om een evenement? Kijk of u een melding in moet dienen of een vergunning aan moeten vragen. https://www.dalfsen.nl/home/evenementenvergunning_3367/
Ja
Staat het bouwsel langer dan 31 dagen?
Ja
Nee
Maakt het bouwsel onderdeel uit van een (klein) evenement?
Nee
Ja
U moet een evenementen vergunning aanvragen of een melding doen van een klein evenement.
Is er op het gebied van brandveiligheid een omgevingsvergunning verleend of een gebruiksmelding gedaan (op grond van het Bouwbesluit) en past hetgeen u gaat doen in de voorwaarden van deze omgevingsvergunning/gebruiksmelding?
Ja
Geen verdere actie nodig. U moet de voorwaarden in de omgevingsvergunning of gebruiksmelding wel in acht nemen.
Nee
Gaat het om een evenement?
Ja
U moet een evenementenvergunning en een omgevingsvergunning brandveilig gebruik aanvragen of een gebruiksmelding indienen op grond van het Bouwbesluit. Ga naar www.omgevingsloket.nl voor meer informatie.
Nee
U moet een omgevingsvergunning aanvragen of een gebruiksmelding indienen op grond van het Bouwbesluit. Ga naar www.omgevingsloket.nl voor meer informatie.
Is één van de volgende situaties van toepassing?:
• U verschaft bedrijfsmatig of in het kader van verzorging nachtverblijf aan meer dan 10 personen;
• U biedt verzorging aan meer dan 10 personen jonger dan 12 jaar;
• U biedt verzorging aan meer dan 10 personen met een lichamelijke of verstandelijke handicap;
• De verblijfsruimte is bestemd voor meer dan 150 personen tegelijk.
Ja
U moet een gebruiksmelding op grond van de BBGBOP indienen. Het meldingsformulier kunt u vinden op onze website www.dalfsen.nl
Nee
U hoeft geen gebruiksmelding brandveilig gebruik in te dienen. Neem altijd de voorschriften uit het BBGBOP in acht.