

Factsheet Beleidsvisie GODE - Windenergie

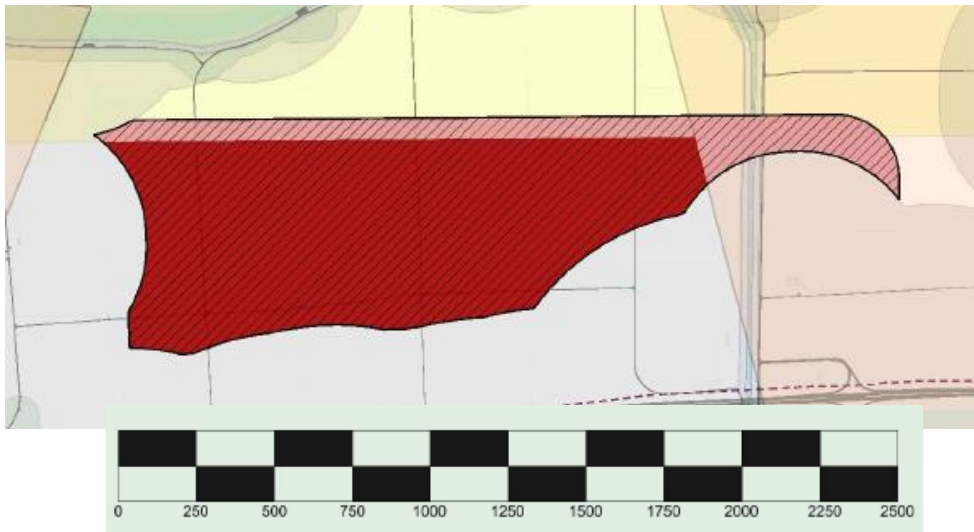

Windpark Buitenpolders

- Ruimte voor minimaal 5 en maximaal 6 grote windmolens, ashoogte en rotordiameter 170 mtr
- In een enkele rij of in regelmatige clusteropstelling

Windpark Haven-Ecopark

- Ruimte voor minimaal 3 en maximaal 4 grote windmolens
- In een clusteropstelling
- De bestaande windmolens worden verwijderd voor het plaatsen van de nieuwe molens

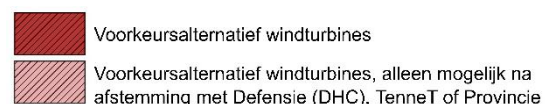

Maatschappelijke meerwaarde

1. Lokaal eigendom: tenminste 50%
2. Omwonendenregeling: eenmalige of jaarlijkse compensatie voor direct omwonenden
3. Omgevingsfonds: jaarlijkse bijdrage vanuit de windparken en zonnevelden voor duurzame of maatschappelijke projecten in de omgeving (> € 85.250 /jaar)

Onderwerp:	In de beleidsvisie is opgenomen:
Milieu/leefomgeving	
Geluid	De maximum toegestane geluidsbelasting is 45 decibel (dB) aan de gevel van een woning (volgens WHO richtlijn). De geluidseis voor de nacht is 39 dB. Windmolens mogen daarnaast geen tonaal geluid (brom- of fluittoon) produceren.
Slagschaduw	Maximaal 6 uur slagschaduw per jaar is toegestaan op de gevel van een woning. De gemeente streeft naar 0 uur per jaar.
Landschap / opstellingspatroon	Windmolens moeten in een cluster of in een lijn worden geplaatst en aansluiten op het landschap (parallel aan snelweg A59, Maas).
Obstakelverlichting	Overmatige hinder is niet toegestaan. Onderzocht moet worden of obstakelverlichting alleen ingeschakeld hoeft te worden op het moment dat een vliegtuig nadert
Natuur	Initiatiefnemers moeten nader onderzoek doen naar de verstoring van leefgebieden of plant- of diersoorten in het natuurgebied als gevolg van het windpark. Dat kan leiden tot aanvullende maatregelen om de effecten op de natuur te beperken of te compenseren.
Overige onderzoeken	Het is voor de vergunningaanvraag nodig om aanvullend onderzoek te doen op o.a. bodemverontreiniging, zettingen, trillingen, archeologie en ontplofbare oorlogsresten
Maatschappelijke meerwaarde	
Lokaal eigendom	Minimaal 50% van eigendom bij omwonenden en andere inwoners van de gemeente Waalwijk (als collectief dan wel individueel). Gemeente fungeert als back-up om dit te borgen.
Omwonendenregeling direct omwonenden	Ten minste compensatie voor omwonenden die op of binnen 750 meter afstand van een nieuw te bouwen windmolen wonen. Ontvangen een jaarlijks of eenmalig bedrag van de exploitant.
Omgevingsfonds	Afdracht van 50 cent per MWh aan het omgevingsfonds (> € 85.250 /jaar)
	Omgevingsfonds wordt gebruikt om woningen te verduurzamen en/of lokale projecten te ondersteunen, bij voorkeur op het gebied van landschap, natuur, circulaire landbouw en andere vormen van verduurzaming.
(Omgevings)vergunning	
Exploitatieperiode	De vergunning wordt afgegeven voor een maximale periode van 25 jaar. Hierna dient de situatie van vóór het verlenen van de vergunning te worden hersteld.