provinsje fryslân
provincie fryslân

Omgevingsverordening Fryslân 2022

Omgevingswaarden regionale wateroverlast

Bijlage 3.2, Artikel 3.7

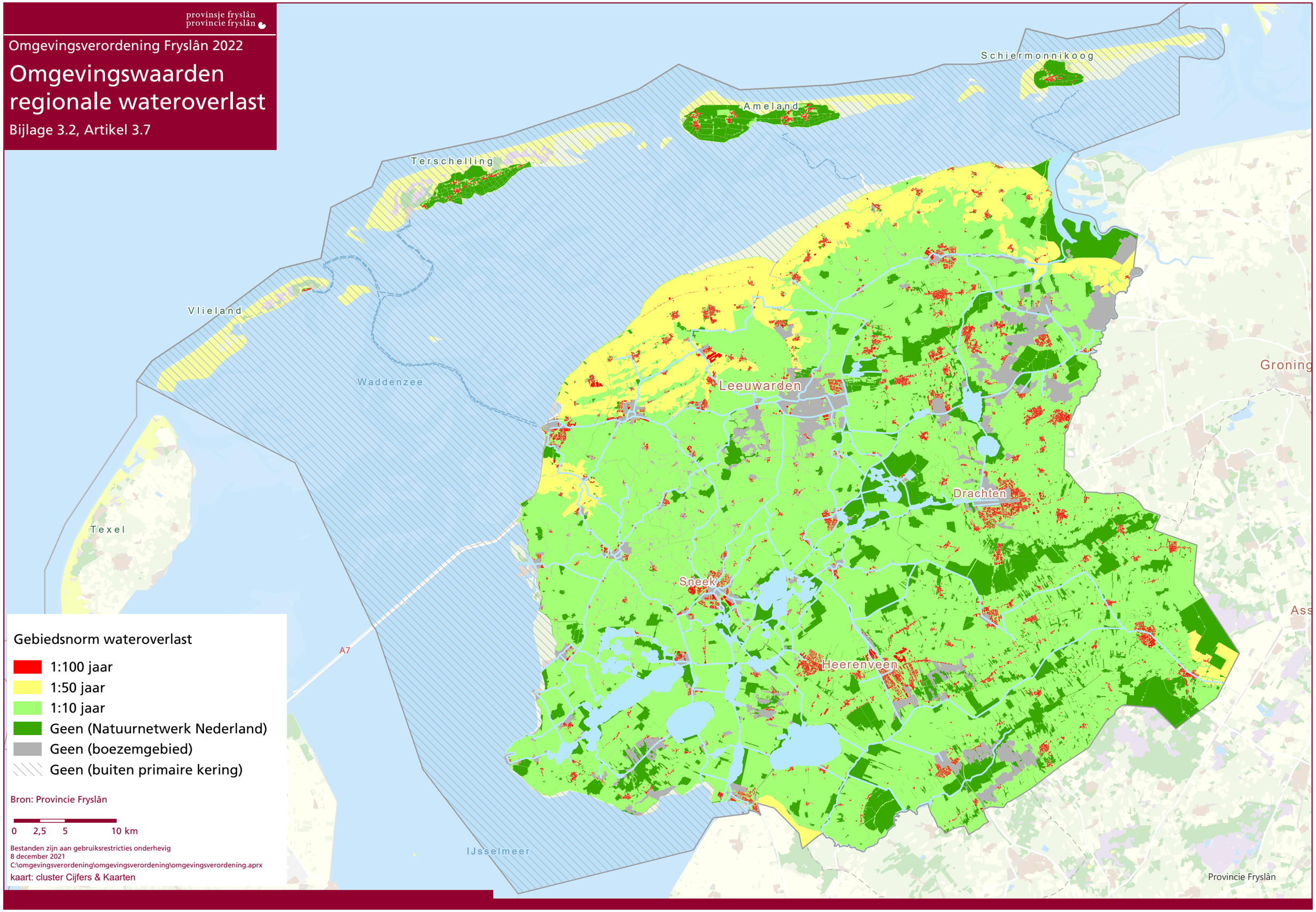

Bestanden zijn aan gebruiksrestricties onderhevig
8 december 2021
C:\omgevingsverordening\omgevingsverordening\omgevingsverordening.aprx
kaart: cluster Cijfers & Kaarten