provinsje fryslân
provincie fryslân

Dongeradielen

Wateroverlast Dongeradielen: knelpunten referentie + klimaatverandering (2050)

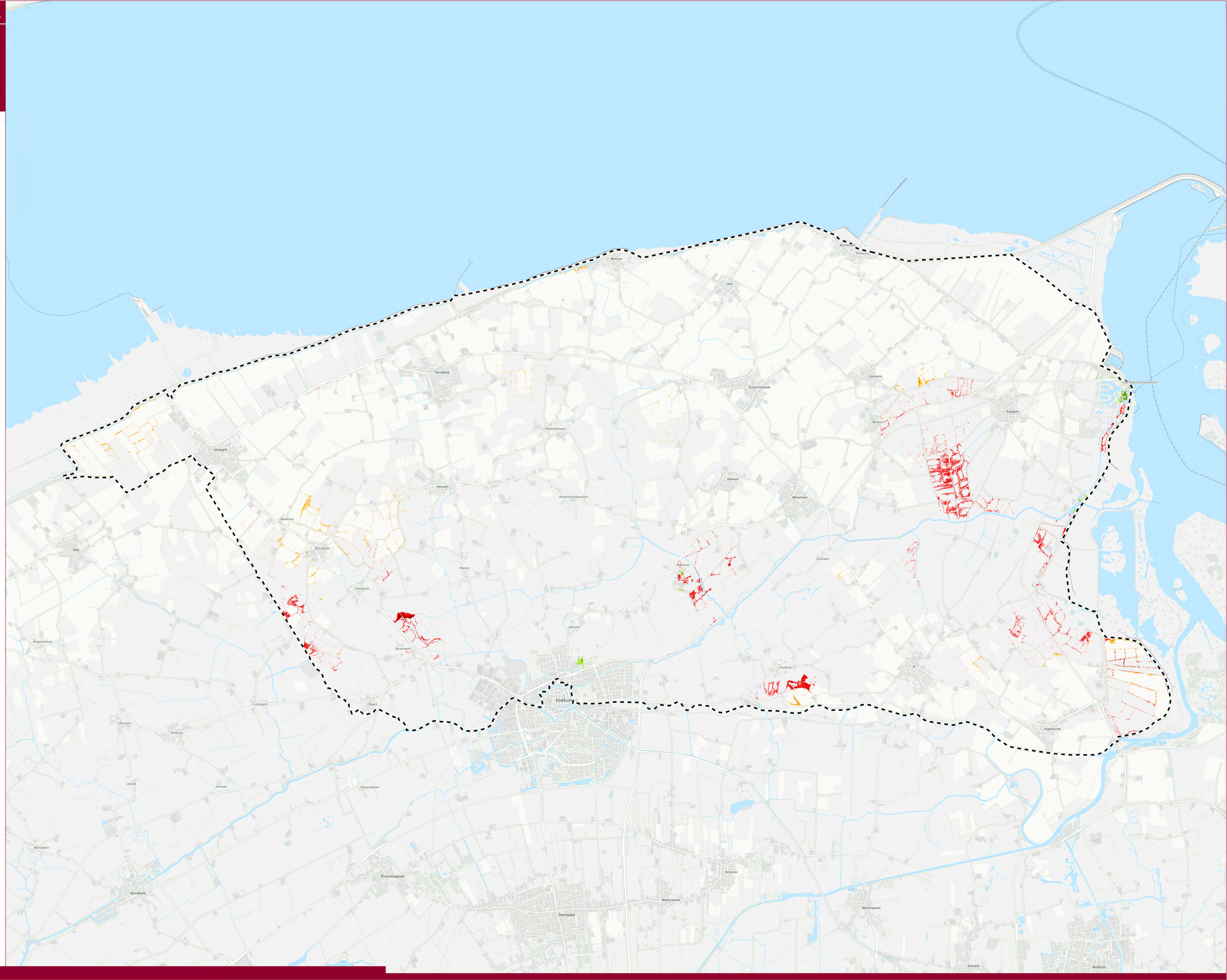

projectgrens

knelpunten klimaat T10 (grasland)

waarde in meter

- 0 - 0,001
- 0,001000001 - 0,02
- 0,02 - 0,05
- 0,05 - 0,1
- 0,100000001 - 0,15
- 0,15 - 0,2
- 0,2 - 0,25
- 0,25 - 0,3
- 0,3 - 0,4
- 0,4 - 0,5
- 0,5 - 0,7
- 0,7 - 1,320881596

knelpunten klimaat T50 (akkerland)

waarde in meter

- 0 - 0,001
- 0,001000001 - 0,02
- 0,02 - 0,05
- 0,05 - 0,1
- 0,100000001 - 0,15
- 0,15 - 0,2
- 0,2 - 0,25
- 0,25 - 0,3
- 0,3 - 0,4
- 0,4 - 0,5
- 0,5 - 0,7
- 0,7 - 1,320881596

knelpunten klimaat T100 (bebouwd gebied)

waarde in meter

- 0 - 0,001
- 0,001000001 - 0,02
- 0,02 - 0,05
- 0,05 - 0,1
- 0,100000001 - 0,15
- 0,15 - 0,2
- 0,2 - 0,25
- 0,25 - 0,3
- 0,3 - 0,4
- 0,4 - 0,5
- 0,5 - 0,7
- 0,7 - 1,320881596

Bron:

0 380 760 1.140 m

Bestanden zijn aan gebruiksrestricties onderhevig
21 maart 2024
C:\CAnjel\THUISWERKEN\DO_202403\DO_202403.aprx

kaart: cluster Cijfers & Kaarten