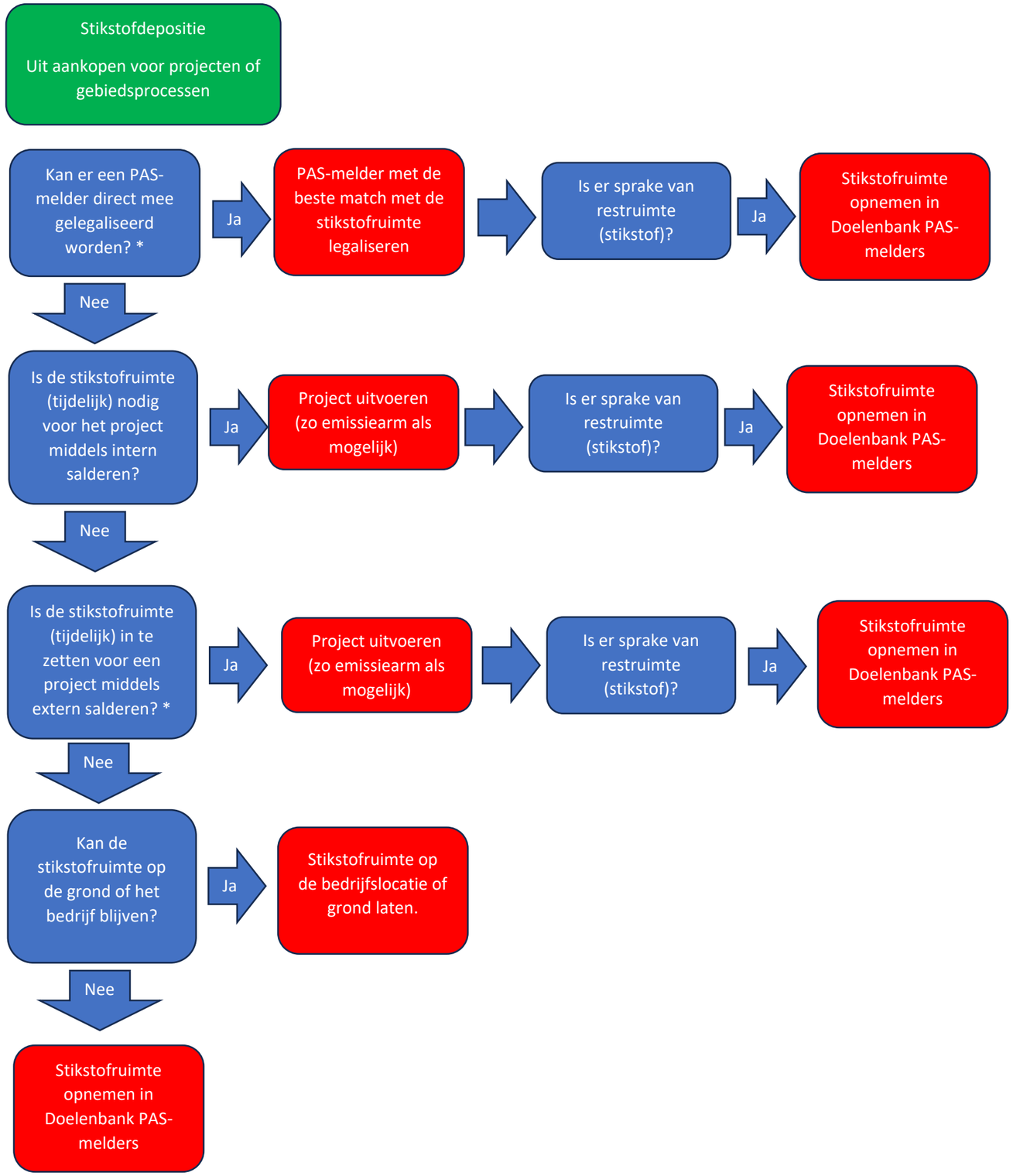

* met inachtneming van de staat van de natuur en het additionaliteitsvereiste.