

Kaartbijlage 3a
Gemeente Halderberge
 Archeologische verwachtingskaart voor nederzettinglocaties van jagers-verzamelaars (Laat Paleolithicum-Neolithicum)
 RAAP-rapport 1129, kaartbijlage 3a, schaal 1:20.000

legenda

archeologische verwachting (jagers-verzamelaars)

- hoge verwachting
- hoge verwachting (afgedekt met mariene afzettingen en/of veen)
- lage verwachting
- lage verwachting (afgedekt met mariene afzettingen en/of veen)
- paleo-reliëf gemaskeerd (enkeerdgronden aanwezig)

overig

- vindplaats jagers-verzamelaars (veldtoets RAAP)
- bebouwd, wegen
- geen data
- verbreiding mariene afzettingen
- gemeentegrens/grens plangebied

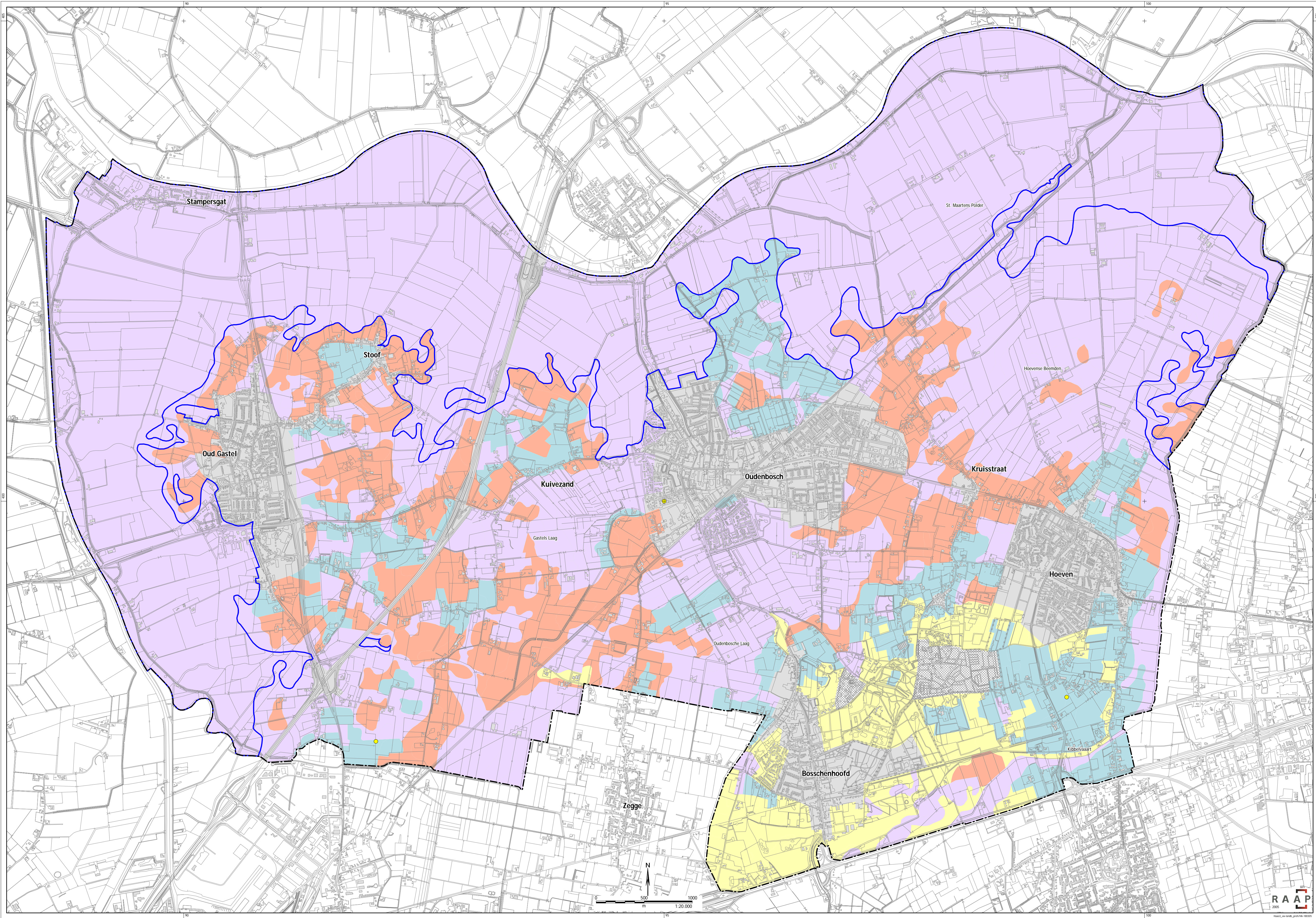

Kaartbijlage 3b
Gemeente Halderberge
 Archeologische verwachtingskaart voor nederzettinglocaties van vroege landbouwers (Neolithicum-Vroege Middeleeuwen)
 RAAP-rapport 1129, kaartbijlage 3b, schaal 1:20.000

legenda

archeologische verwachting (landbouwers, Prehistorie-Vroege Middeleeuwen)

- hoge verwachting
- middelhoge verwachting
- onbekende verwachting (enkeerdgronden grondwatertrap VI of VII)
- geen verwachting (veengebied)

overig

- vindplaats uit vroege landbouwperiode (Neolithicum-Vroege Middeleeuwen)
- bebouwd, wegen
- geen data
- verbreiding mariene afzettingen
- gemeentegrens

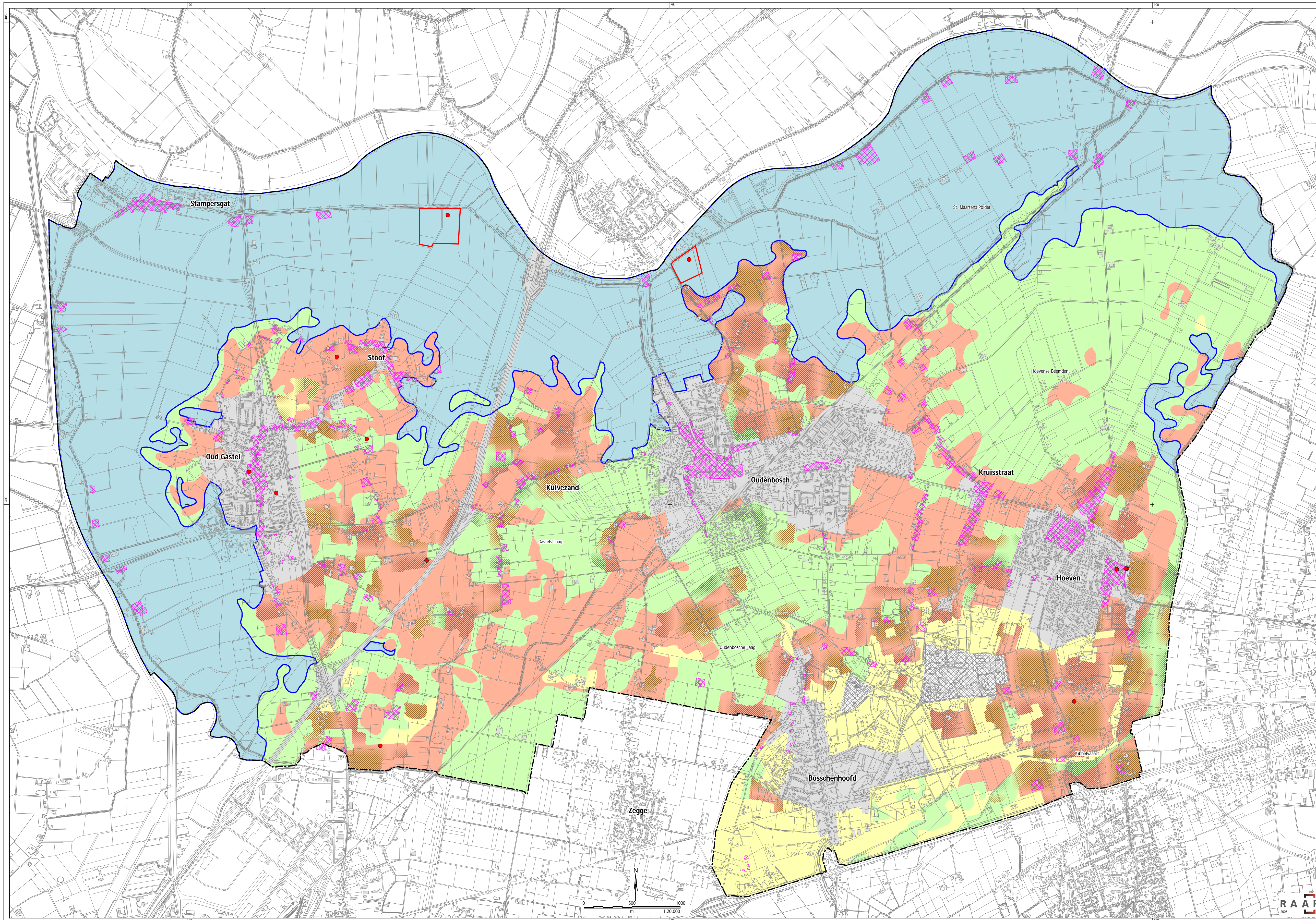

Kaartbijlage 3c
Gemeente Halderberge
 Archeologische verwachtingskaart voor nederzettinglocaties van landbouwers (Late Middeleeuwen-Nieuwe tijd)
 RAAP-rapport 1129, kaartbijlage 3c, schaal 1:20.000

Legenda

archeologische verwachting (landbouwers, Late Middeleeuwen)

- hoge verwachting
- middelhoge verwachting
- lage verwachting
- onbekende verwachting (mariene afzettingen)
- enkeerdgronden (glagendekken)

overig

- vindplaats uit late landbouwperiode
- AMK-terrein (late landbouwperiode)
- historische bebouwing
- bebouwd, wegen
- geen data
- verbreiding mariene afzettingen
- gemeentegrens/grens onderzoeksgebied

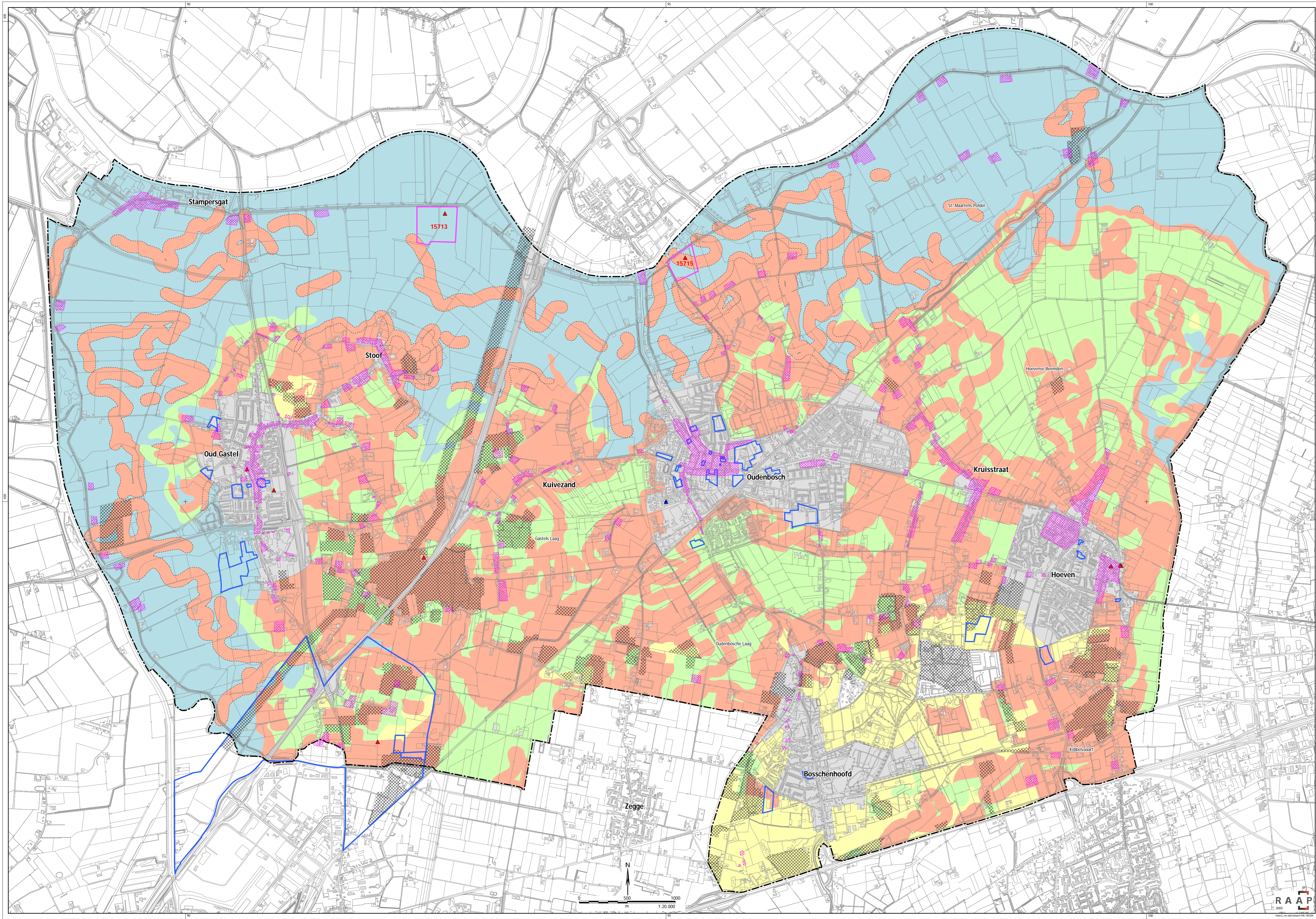

Kaartbijlage 4

Gemeente Halderberge

Archeologische advieskaart buitengebied: alle perioden

(Laat-Paleolithicum-Nieuwe tijd)

RAAP-rapport 1129, kaartbijlage 4, schaal 1:20.000

legenda

archeologische verwachting

Hoge archeologische verwachting voor vindplaatsen uit één of meer van de onderscheiden perioden (Laat-Paleolithicum-Late Middeleeuwen).

Middelgrote archeologische verwachting voor vindplaatsen van late landbouwers (Late Middeleeuwen-Nieuwe tijd).

Middelgrote tot lage archeologische verwachting voor vindplaatsen van vroege landbouwers (Neolithicum-Vroege Middeleeuwen).

Lage archeologische verwachting voor vindplaatsen van jagers-verzamelaars (Laat-Paleolithicum-Neolithicum).

Lage archeologische verwachting voor vindplaatsen van alle onderscheiden perioden (Laat-Paleolithicum-Nieuwe tijd).

Onbekende archeologische verwachting voor vindplaatsen van late landbouwers. (Late Middeleeuwen-Nieuwe tijd)

Geen archeologische verwachting voor vindplaatsen van vroege landbouwers. (Neolithicum-Vroege Middeleeuwen).

Lage archeologische verwachting voor vindplaatsen van jagers-verzamelaars (Laat-Paleolithicum-Neolithicum).

Onbekende archeologische verwachting (geen bodemgegevens beschikbaar).

bebouwd, wegen etc.

verstoord (ontgronding, leidingstraat etc.)

historische bebouwing

archeologische monumenten

Terrain van archeologische waarden

archeologische vindplaatsen

bekende archeologische vindplaatsen (zonder status)

overig

2 RAAP-vindplaatsnummer

15715 Monumentnummer

33193 ARCHS-waarnummer

gebieden waar reeds archeologisch onderzoek is uitgevoerd.

gemeentegrens/grens onderzoeksgebied

advies

Archeologisch onderzoek noodzakelijk voor bodemingrepen dieper dan de bouwvoor. Het archeologisch (voor)onderzoek zal met name gericht moeten zijn op vindplaatsen uit één of meer van de onderscheiden perioden. De aard en omvang van het archeologisch (voor)onderzoek wordt sterk bepaald door de aard en omvang van de te verwachten archeologische resten, alsmede de aard en omvang van de geplande bodemingrepen. Het met oog op een zorgvuldige belangafweging dient een archeologisch (voor)onderzoek te worden uitgevoerd in de vroege fase van planvorming (zie hoofdstuk 9 van het rapport).

Archeologisch onderzoek noodzakelijk voor bodemingrepen dieper dan 0,5 m -Mv. Het archeologisch (voor)onderzoek zal met name gericht moeten zijn op vindplaatsen van jagers-verzamelaars. De aard en omvang van het archeologisch (voor)onderzoek wordt sterk bepaald door de aard en omvang van de geplande bodemingrepen. Het met oog op een zorgvuldige belangafweging dient een archeologisch (voor)onderzoek te worden uitgevoerd in de vroege fase van planvorming (zie hoofdstuk 9 van het rapport).

Archeologisch onderzoek noodzakelijk voor bodemingrepen dieper dan de bouwvoor. Het archeologisch (voor)onderzoek zal met name gericht moeten zijn op vindplaatsen van vroege en late landbouwers. De aard en omvang van het archeologisch (voor)onderzoek wordt sterk bepaald door de aard en omvang van de geplande bodemingrepen. Het met oog op een zorgvuldige belangafweging dient een archeologisch (voor)onderzoek te worden uitgevoerd in de vroege fase van planvorming (zie hoofdstuk 9 van het rapport).

Archeologisch onderzoek niet noodzakelijk met uitzondering van archeologische monumenten en bekende vindplaatsen (zie hoofdstuk 9 van het rapport).

Archeologisch onderzoek niet noodzakelijk met uitzondering van archeologische monumenten en bekende vindplaatsen (zie hoofdstuk 9 van het rapport).

Archeologisch onderzoek niet noodzakelijk met uitzondering van archeologische monumenten en bekende vindplaatsen (zie hoofdstuk 9 van het rapport).

Archeologisch onderzoek niet noodzakelijk met uitzondering van archeologische monumenten en bekende vindplaatsen (zie hoofdstuk 9 van het rapport).

Archeologisch onderzoek niet noodzakelijk met uitzondering van archeologische monumenten en bekende vindplaatsen (zie hoofdstuk 9 van het rapport).

Archeologisch onderzoek noodzakelijk. In vroege fase van planvorming archeologisch (voor)onderzoek laten uitvoeren (zie hoofdstuk 9 van het rapport). Voor een gedetailleerd overzicht van historische bebouwing in het stedelijk gebied, zie kaartbijlage 5.

Archeologisch onderzoek noodzakelijk. In vroege fase van planvorming archeologisch (voor)onderzoek laten uitvoeren (zie hoofdstuk 9 van het rapport). Voor een gedetailleerd overzicht van historische bebouwing in het stedelijk gebied, zie kaartbijlage 5.

Behoud van archeologische waarden in huidige staat noodzakelijk. Bodemingrepen dieper dan de bouwvoor vermijden en streven naar extensief grondgebruik. Terreinen oventueel aanwijzen als gemeentelijk monument (zie hoofdstuk 9 van het rapport).

Behoud van archeologische waarden in huidige staat noodzakelijk. Bodemingrepen dieper dan de bouwvoor vermijden en streven naar extensief grondgebruik. Indien behoud niet mogelijk is, in vroege fase van planvorming archeologisch (voor)onderzoek laten uitvoeren.

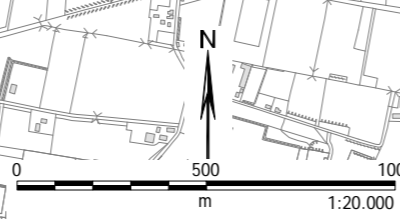

Oudenbosch
Gemeente Halderberge
 Archeologische verwachtings- en beleidsadvieskaart stedelijk gebied
 RAAP-rapport 1129, kaartbijlage 5a, schaal 1:5.000

legenda

historische bebouwing (kadastrale minuutkaart 1826)

■ kern en verspreide bebouwing

■ overig stedelijk gebied

archeologische vindplaatsen (ARCHIS)

● muntvondst

33130 ARCHIS waarnummersnummer

gebouwde monumenten

● Rijksmonument

● Gemeentelijk monument

ORM3 code Rijksmonument

OGM28 code Gemeentelijke monument

overig

--- oud RAAP-onderzoek

archeologische verwachting

■ hoog

■ laag

■ laag

advies

Archeologisch onderzoek noodzakelijk. In vroege fase van planvorming archeologisch (voor)onderzoek laten uitvoeren (zie hoofdstuk 9 van het rapport).

Archeologisch onderzoek niet noodzakelijk.

Archeologisch onderzoek niet noodzakelijk.

n.v.t.

n.v.t.





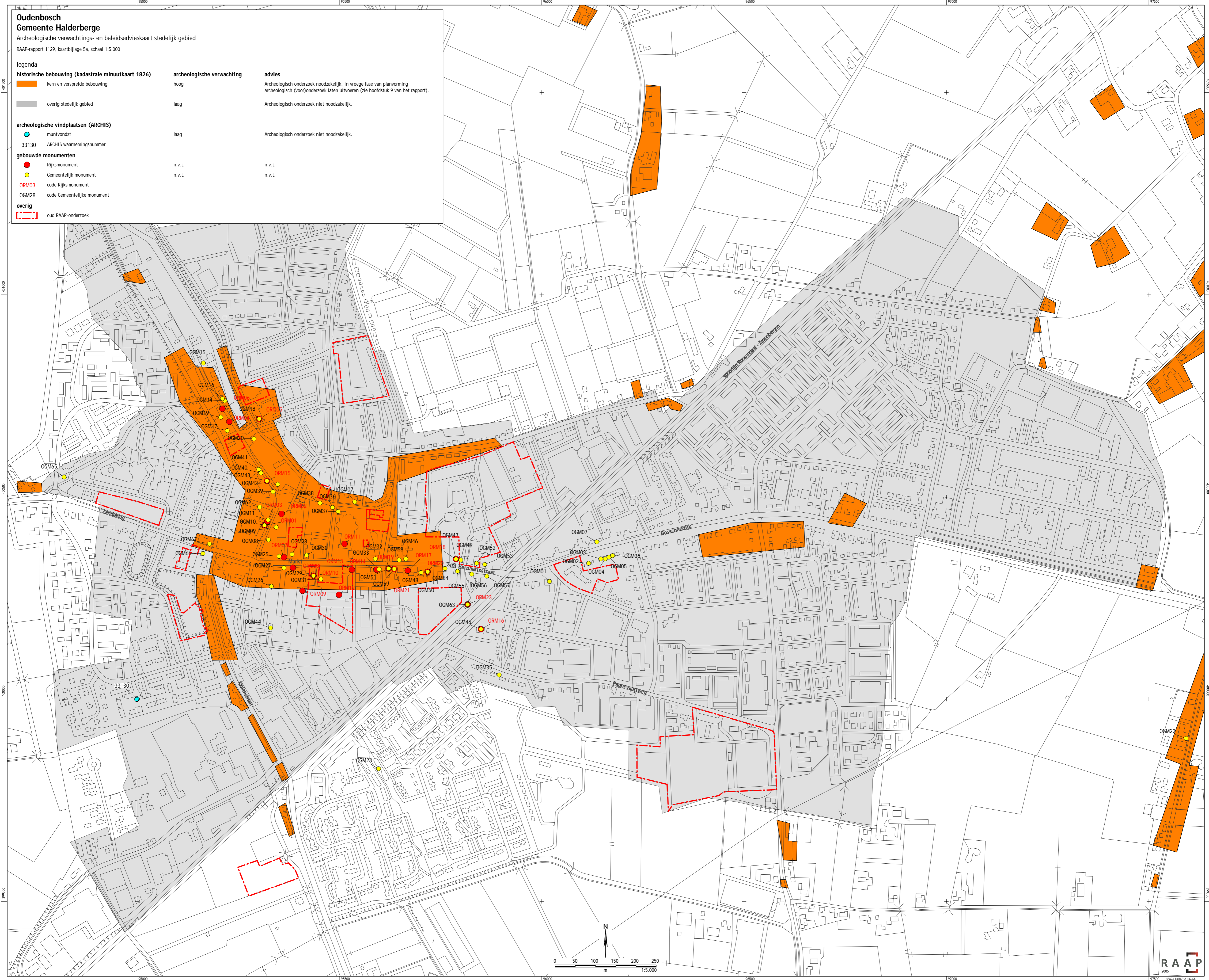

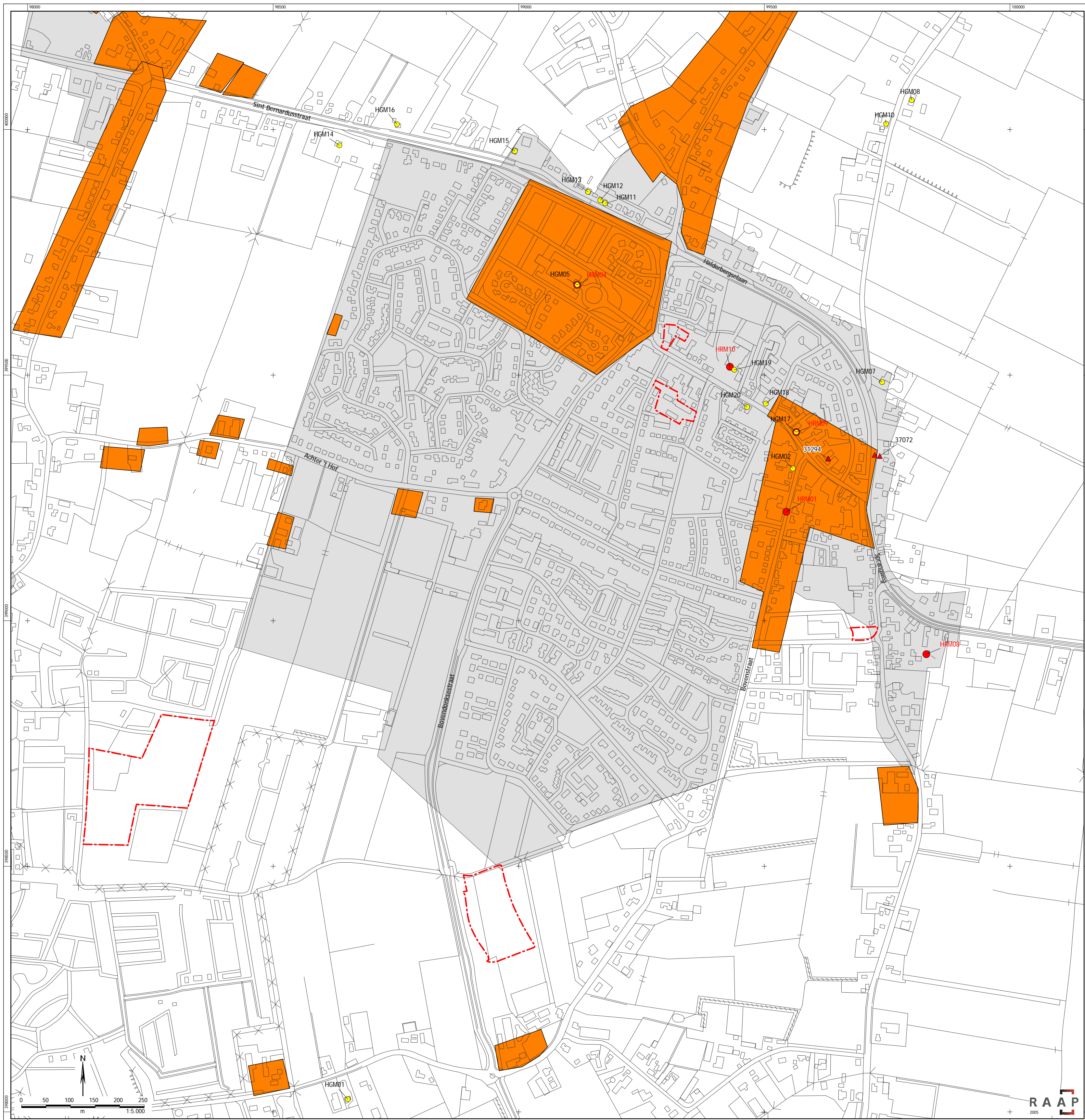
n.v.t.

n.v.t.





Hoeven
Gemeente Halderberge
 Archeologische verwachtings- en beleidsadvieskaart stedelijk gebied
 RAAP-rapport 1129, kaartbijlage 5b, schaal 1:5.000

legenda		archeologische verwachting	advies
	historische bebouwing (kadastrale minuutkaart 1826)	hoog	Archeologisch onderzoek noodzakelijk. In vroege fase van planvorming archeologisch (voor)onderzoek laten uitvoeren (zie hoofdstuk 9 van het rapport).
	overig stedelijk gebied	laag	Archeologisch onderzoek niet noodzakelijk.
	archeologische vindplaatsen (ARCHIS)	hoog	Behoud van archeologische waarden in huidige staat gewenst. Indien behoud niet mogelijk is in vroege fase van planvorming archeologisch (voor)onderzoek laten uitvoeren (zie hoofdstuk 9 van het rapport).
37072	ARCHIS-waarnemingsnummer		
	gebouwde monumenten	n.v.t.	n.v.t.
	Rijksmonument	n.v.t.	n.v.t.
ORM03	Gemeentelijk monument		
OGM28	code Rijksmonument		
	code Gemeentelijk monument		
	overig		
	oud RAAP-onderzoek		

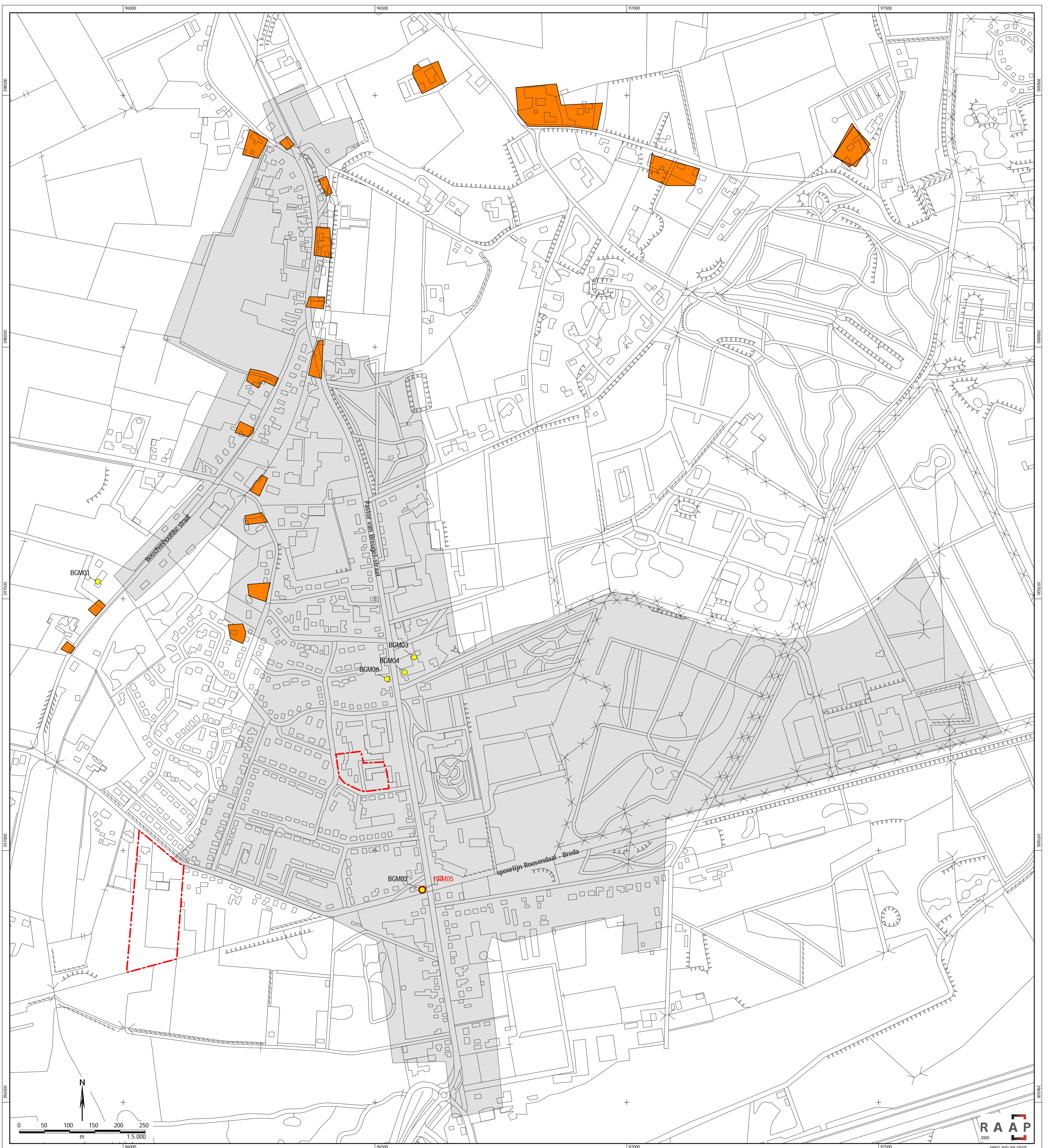

Boschenhoofd
Gemeente Halderberge

Archeologische verwachtings- en beleidsadvieskaart stedelijk gebied
RAAP-rapport 1129, kaartbijlage 5c, schaal 1:5.000

legenda

historische bebouwing (kadastrale minuutkaart 1826)

kern en verspreide bebouwing

overig stedelijk gebied

archeologische verwachting

hoog

laag

advies

Archeologisch onderzoek noodzakelijk. In vroege fase van planvorming archeologisch (voor)onderzoek laten uitvoeren (zie hoofdstuk 9 van het rapport).

Archeologisch onderzoek niet noodzakelijk.

gebouwde monumenten

Rijksmonument

n.v.t.

n.v.t.

Gemeentelijk monument

n.v.t.

n.v.t.

ORM03 Rijksmonument-code

OGM28 Gemeentelijk monument-code

overig

oud RAAP-onderzoek

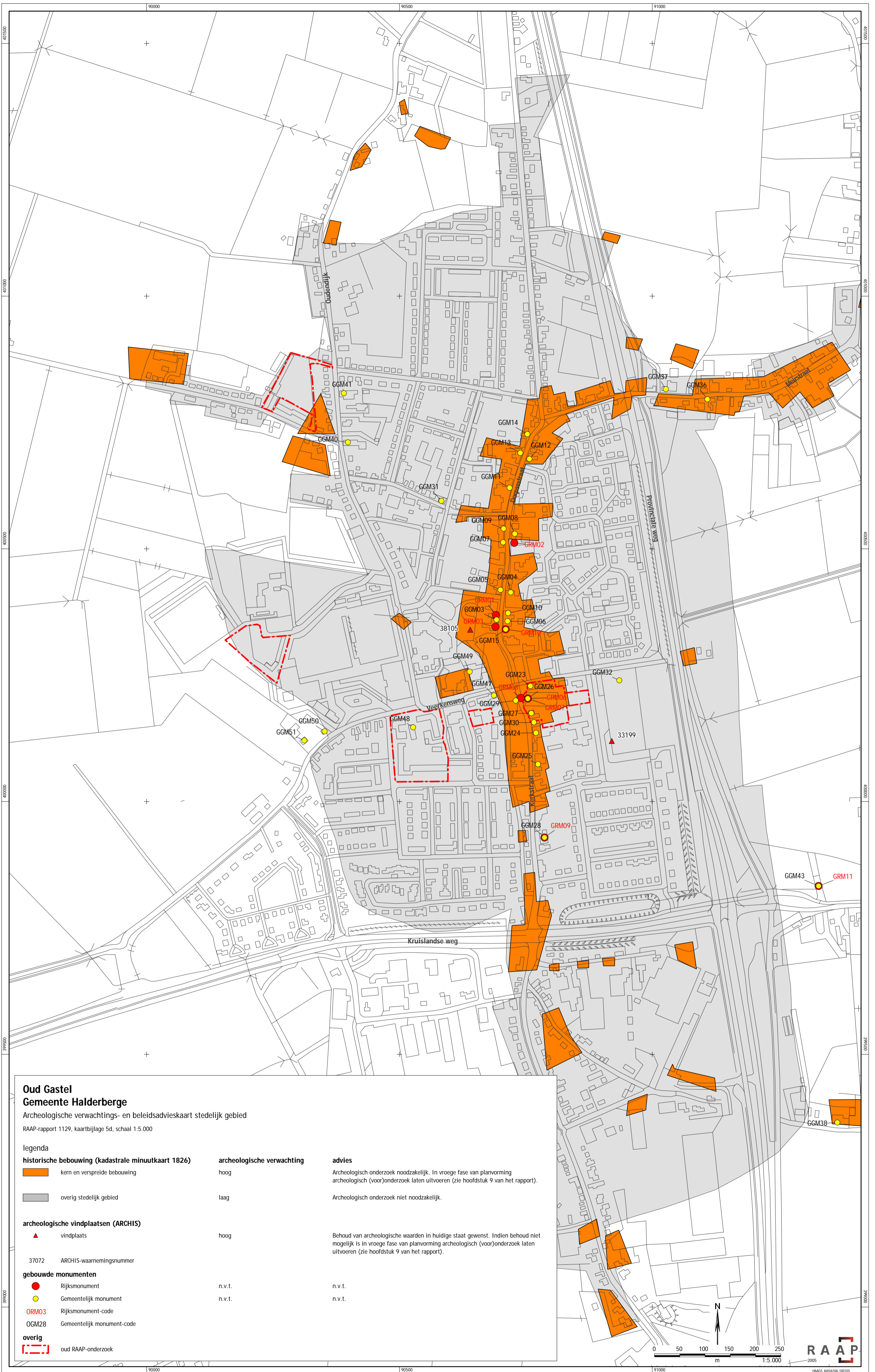

Oud Gastel
Gemeente Halderberge

Archeologische verwachtings- en beleidsadvieskaart stedelijk gebied
 RAAP-rapport 1129, kaartbijlage 5d, schaal 1:5.000

legenda

historische bebouwing (kadastrale minuutkaart 1826)
 kern en verspreide bebouwing
 overig stedelijk gebied

archeologische verwachting
 hoog
 laag

advies
 Archeologisch onderzoek noodzakelijk. In vroege fase van planvorming archeologisch (voor)onderzoek laten uitvoeren (zie hoofdstuk 9 van het rapport).
 Archeologisch onderzoek niet noodzakelijk.

archeologische vindplaatsen (ARCHIS)

vindplaats
 37072 ARCHIS-waarnemingsnummer

hoog
 Behoud van archeologische waarden in huidige staat gewenst. Indien behoud niet mogelijk is in vroege fase van planvorming archeologisch (voor)onderzoek laten uitvoeren (zie hoofdstuk 9 van het rapport).

gebouwde monumenten

Rijksmonument
 Gemeentelijk monument
 ORMO3 Rijksmonument-code
 OGM28 Gemeentelijk monument-code

n.v.t.
 n.v.t.
 n.v.t.

overig

oud RAAP-onderzoek

