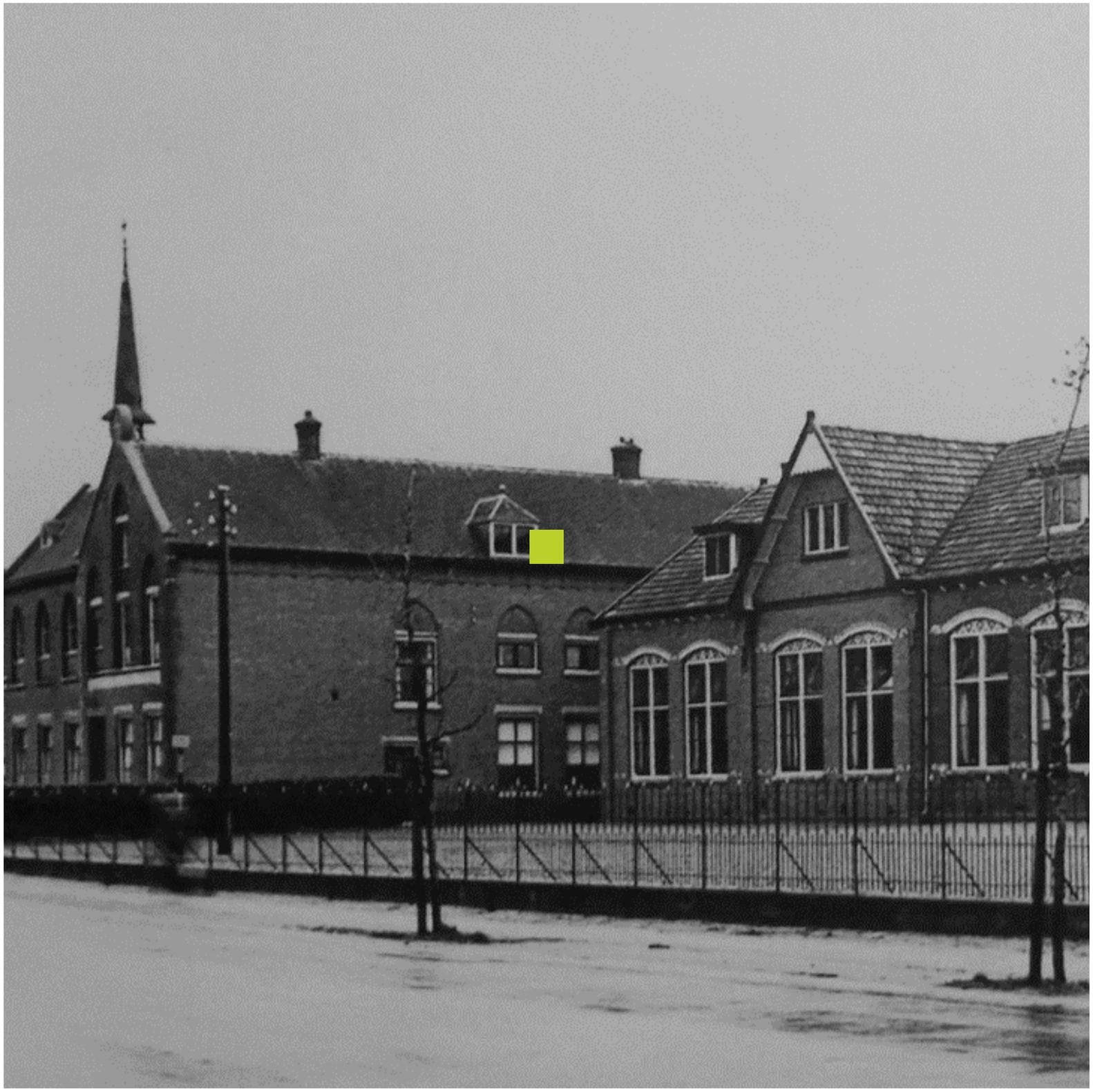

APPARTEMENTEN STEENHUYS MALDEN

PRESENTATIE VAN HET SCHETSONTWERP VOOR DE REALISATIE VAN APPARTEMENTEN OP LOCATIE “STEENHUYS” AAN DE RIJKSWEG IN MALDEN

210880_P-06

8 SEPTEMBER 2022

Oosterpoort

croonenarchitecten

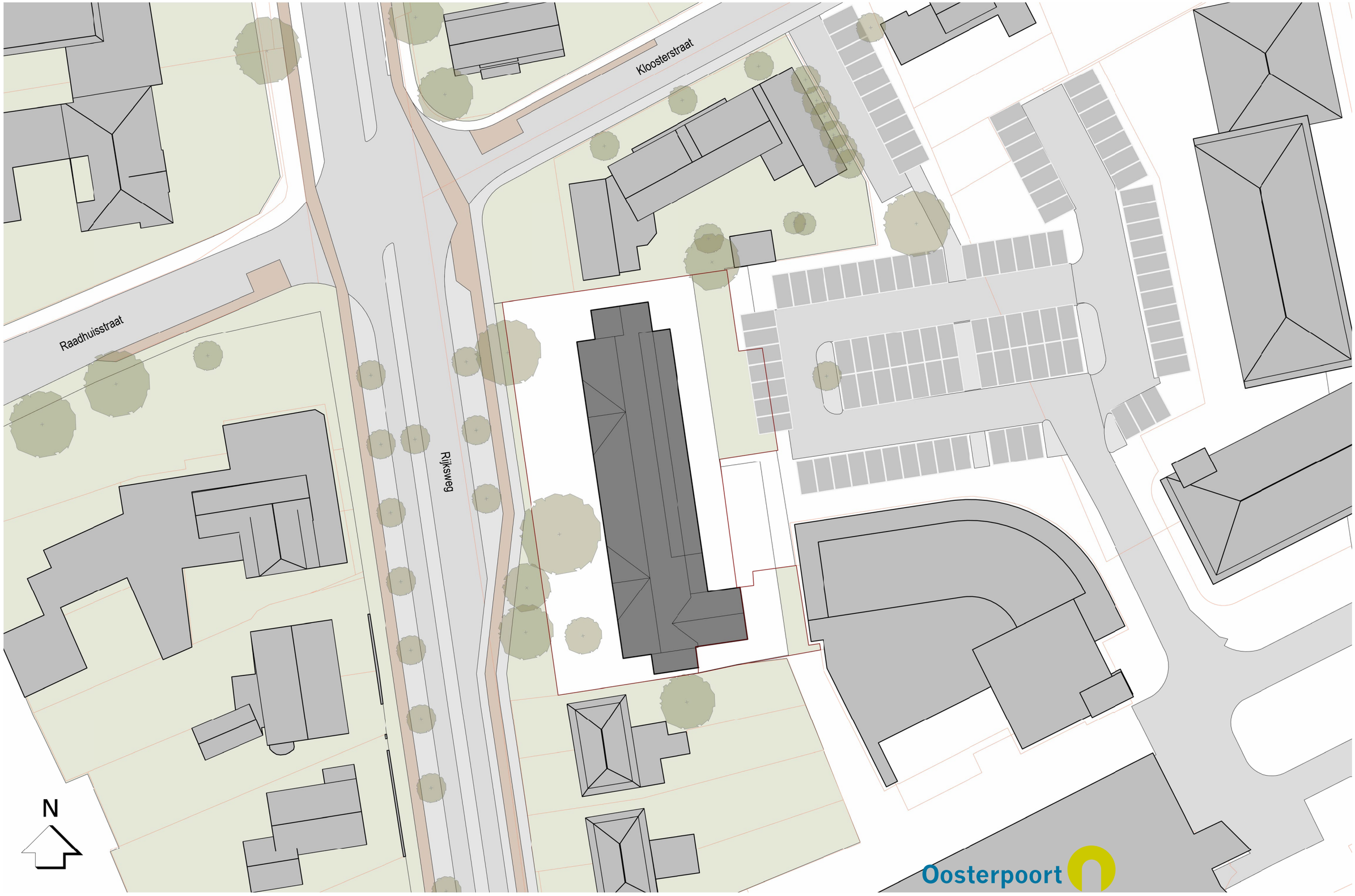

210880 BESTAAND
8 SEPTEMBER 2022
1:500 SITUATIE

croonenarchitecten

210880 SCHETSONTWERP
8 SEPTEMBER 2022
1:500 SITUATIE

croonenarchitecten

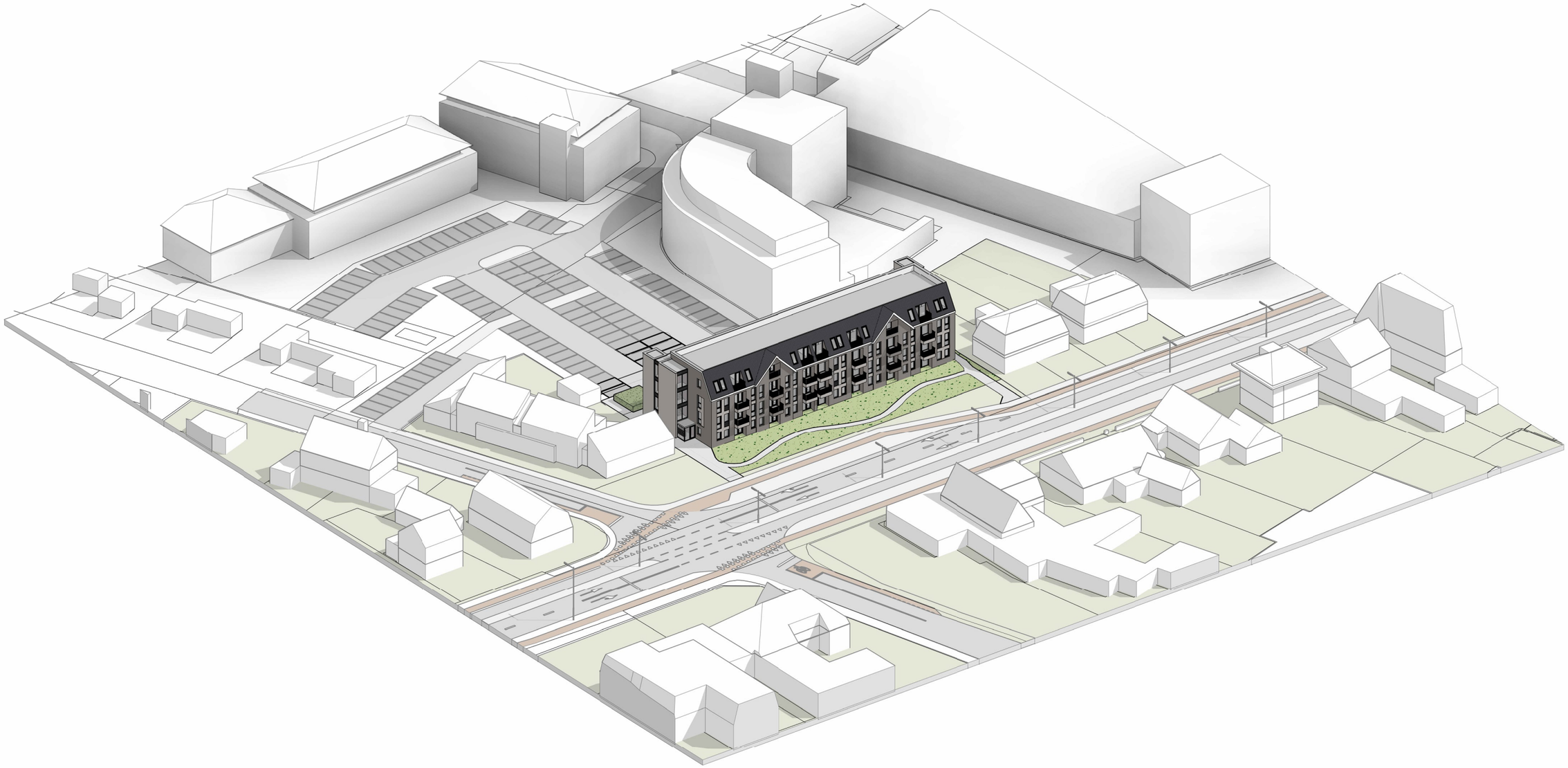

Oosterpoort

croonenarchitecten

210880 SCHETSONTWERP
8 SEPTEMBER 2022
SITUATIE

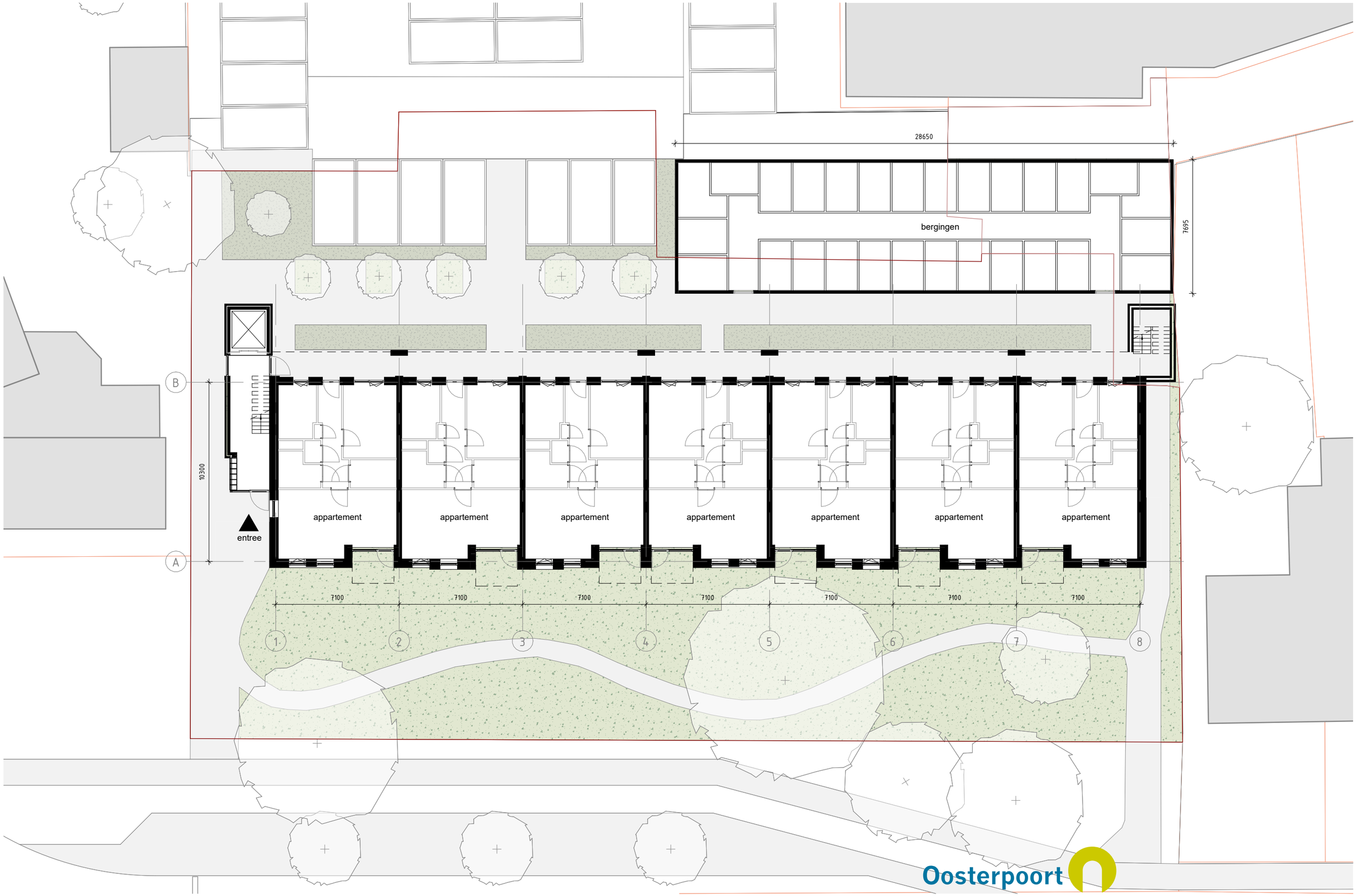

210880 SCHETSONTWERP
8 SEPTEMBER 2022
1:200 PLATTEGROND

croonenarchitecten

VOORGEVEL

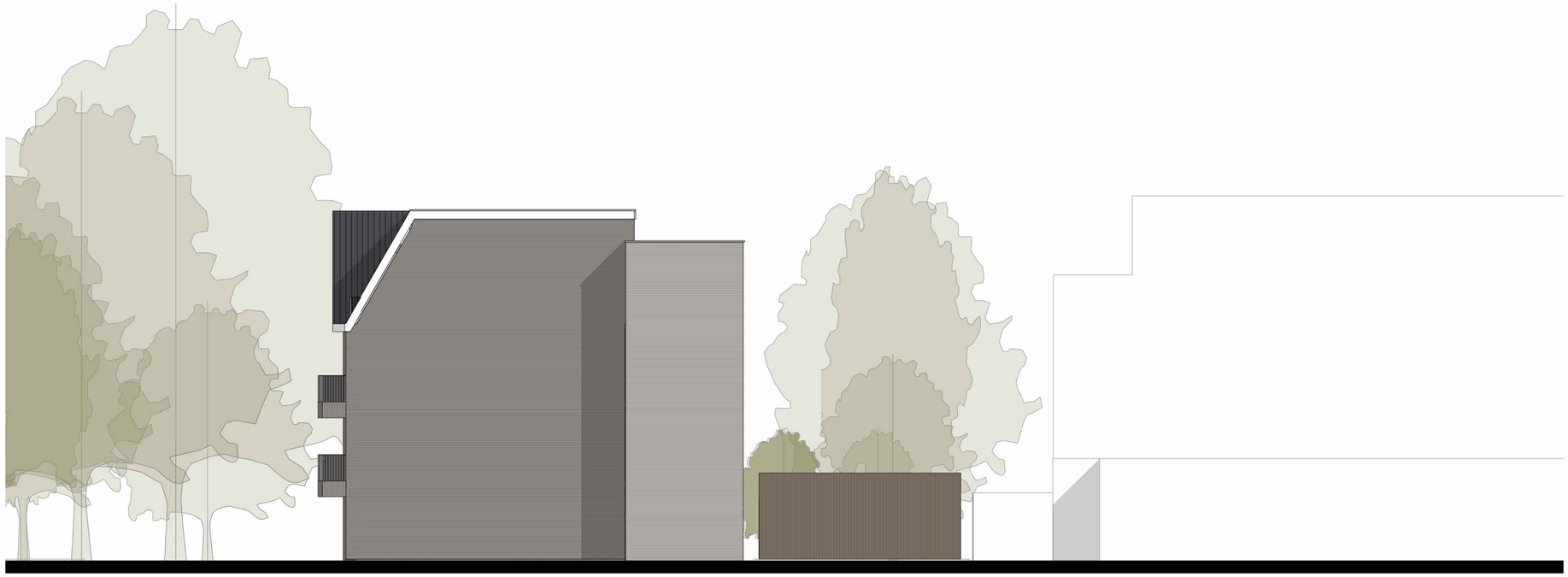

RECHTERGEVEL

Oosterpoort

210880 SCHETSONTWERP
8 SEPTEMBER 2022
1:200 GEVELS

croonenarchitecten

ACHTERGEVEL

LINKERGEVEL

Oosterpoort

210880 SCHETSONTWERP
8 SEPTEMBER 2022
1:200 GEVELS

croonenarchitecten

210880 SCHETSONTWERP
8 SEPTEMBER 2022

IMPRESSIE VOORZIJDE

croonenarchitecten

210880 SCHETSONTWERP
8 SEPTEMBER 2022

IMPRESSIE ACHTERZIJDE

croonenarchitecten

APPARTEMENTEN STEENHUYS MALDEN

OPDRACHTGEVER

Oosterpoort
contactpersoon: Louis van den Berg
Atelierweg 12
6562 AS Groesbeek
WWW.OOSTERPOORTWOON.NL

ARCHITECT

Croonen architecten
contactpersoon: Eric van Beuningen
Bram van Oosteren
Heyendaalseweg 121
6525 AJ Nijmegen
T. 024 354 02 22
E. postbus@croonenarchitecten.nl
WWW.CROONENARCHITECTEN.NL

Oosterpoort

croonenarchitecten