



# Besluit vaststelling komgrenzen van alle dorpen binnen de gemeente Utrechtse Heuvelrug

Kenmerk: 2024-0000004192

GEMEENTERAAD VAN DE GEMEENTE UTRECHTSE HEUVELRUG

## Overwegende dat:

- Iedere gemeente in Nederland op basis van artikel 5.165b van het Besluit Kwaliteit Leefomgeving verplicht is om een bebouwingscontour houtkap aan te wijzen aansluitend aan stedelijk gebied;
- Iedere gemeente in Nederland verplicht is om een wegenlegger te hebben op basis van de Wegenwet;
- Hiervoor de bebouwde komgrenzen binnen de gemeente vastgesteld moeten zijn in het kader van de Wegenwet;
- De provincie Utrecht de bebouwde komgrenzen vaststelt op grond van de Wegenwet;
- Daarvoor eerst de bebouwde komgrenzen moeten worden vastgesteld in het kader van de Wegenverkeerswet 1994;
- Op grond van artikel 20a, lid 1 van de Wegenverkeerswet 1994 de gemeenteraad bevoegd is om de grenzen van de bebouwde kom vast te stellen;
- Het college van burgemeester en wethouders op 9 juli 2024 heeft ingestemd met het voorgestelde raadsbesluit;
- De huidige vastgestelde bebouwde komgrenzen op een aantal locaties niet meer overeenkomen met de werkelijke situatie;
- Dit besluit erop gericht is om de bebouwde komgrenzen vast te stellen conform de werkelijke situatie;

- Er daarnaast nog locaties zijn waarop de bebouwde komgrens verplaatst moet worden vanwege lopende projecten;
- De nieuwe tunnel onder het spoor door op de N226 bij Maarsbergen vanwege de ontwerpsnelheid van 50 km/h binnen de bebouwde moet komen te liggen;
- De bebouwde komgrens op de N225 ten westen van Doorn circa 700 meter richting het westen moet worden opgeschoven om de verkeersveiligheid bij de scholen langs de N225 te vergroten;
- Dit in lijn is met de motie 'Goed op Weg' welke op 27 januari 2022 door de gemeenteraad is aangenomen;
- De bebouwde komgrens van Amerongen moet worden verplaatst zodat de Veenseweg en de Burgwal binnen de bebouwde kom komen te liggen, om zo de verkeersveiligheid te vergroten op de doorfietsroute;
- Het stationsgebied van station Driebergen–Rijsenburg binnen de bebouwde kom moet komen te liggen om de verkeersveiligheid van alle weggebruikers te vergroten;
- De Velperengh in Doorn binnen de bebouwde komgrens moet komen te liggen om de verkeersveiligheid voor alle weggebruikers te vergroten;
- Er advies is gevraagd aan de provincie Utrecht en de verkeerspolitie en zij akkoord zijn met de wijzigingen;
- Krachtens artikel 2 van de Wegenverkeerswet 1994 dit besluit wordt genomen om:
  - de veiligheid op de weg te verzekeren;
  - de weggebruikers en passagiers te beschermen;
  - door het verkeer veroorzaakte overlast, hinder of schade alsmede de gevolgen voor het milieu, bedoeld in de Wet milieubeheer, te voorkomen of te beperken.

Overeenkomstig artikel 24 van het Besluit Administratieve Bepalingen inzake het Wegverkeer overleg is gepleegd met de gemachtigde van de korpschef van de politieregio Midden-Nederland.

## BESLUIT

1. De raad stelt de komgrenzen vast van de bebouwde kom van de gemeente Utrechtse Heuvelrug, als bedoeld in artikel 20a van de Wegenverkeerswet, conform de bij dit besluit behorende kaarten;
2. De raad stemt in met de komgrenzen van de bebouwde kom zoals bedoeld in artikel 27, lid 2 van de Wegenwet en verzoekt Gedeputeerde Staten van de provincie Utrecht deze komgrenzen vast te stellen, onder de voorwaarde dat beslispunt 1 onherroepelijk is aangenomen;
3. De raad stemt in met de komgrenzen van de bebouwde kom zoals bedoeld in 5.165b van het Besluit Kwaliteit Leefomgeving;
4. De raad trekt alle in het verleden genomen besluiten voor het vaststellen van de komgrenzen van de bebouwde kom in het kader van de Wegenverkeerswet, Wegenwet en het Besluit Kwaliteit Leefomgeving in, onder de voorwaarde dat beslispunt 1 onherroepelijk is aangenomen.

Doorn, 28 oktober 2024

Burgemeester en wethouders van de gemeente Utrechtse Heuvelrug,  
namens dezen, G.K. Medema, manager Buitenruimte

b/a Kamila Kersten

**Locaties van de in dit besluit genomen maatregelen:**

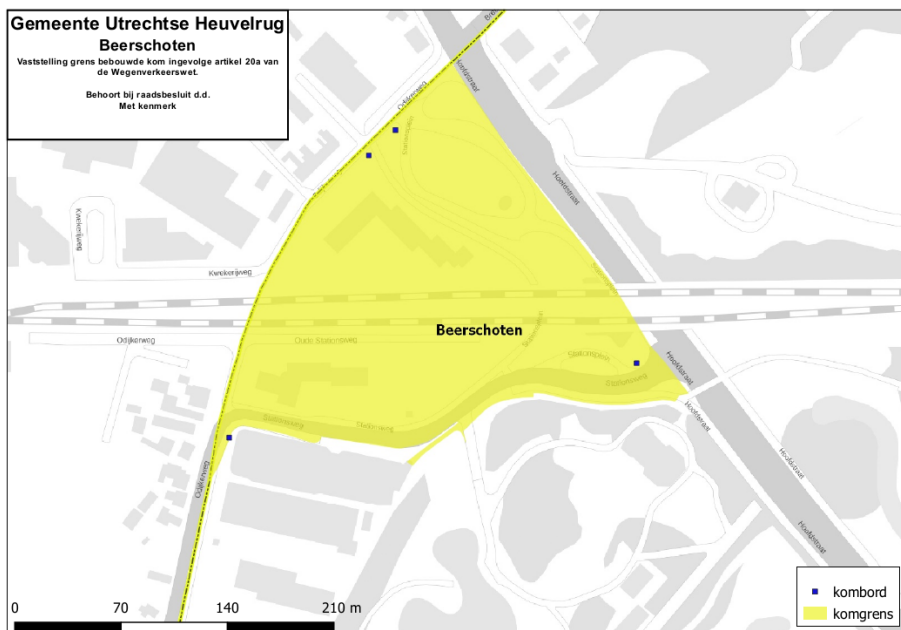
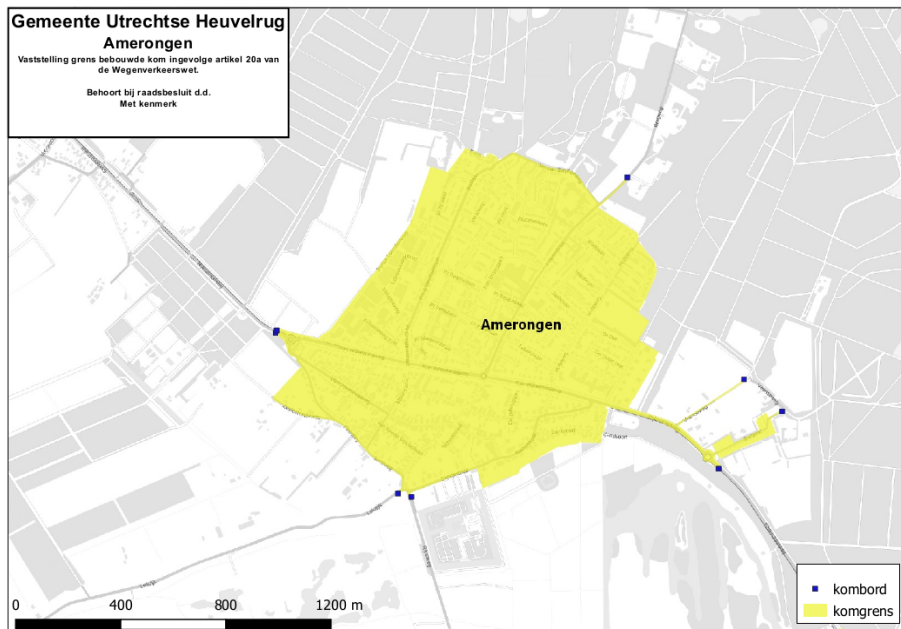

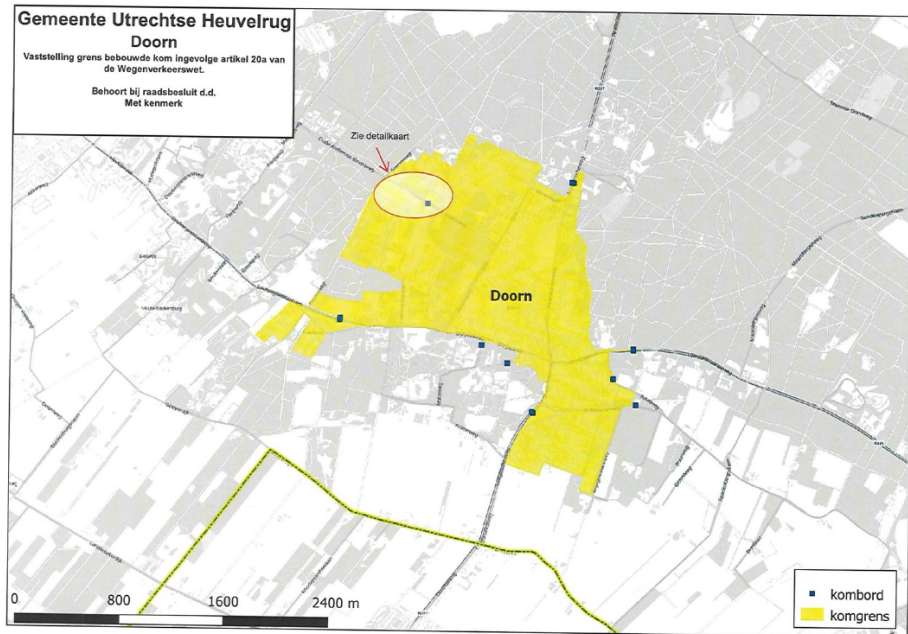
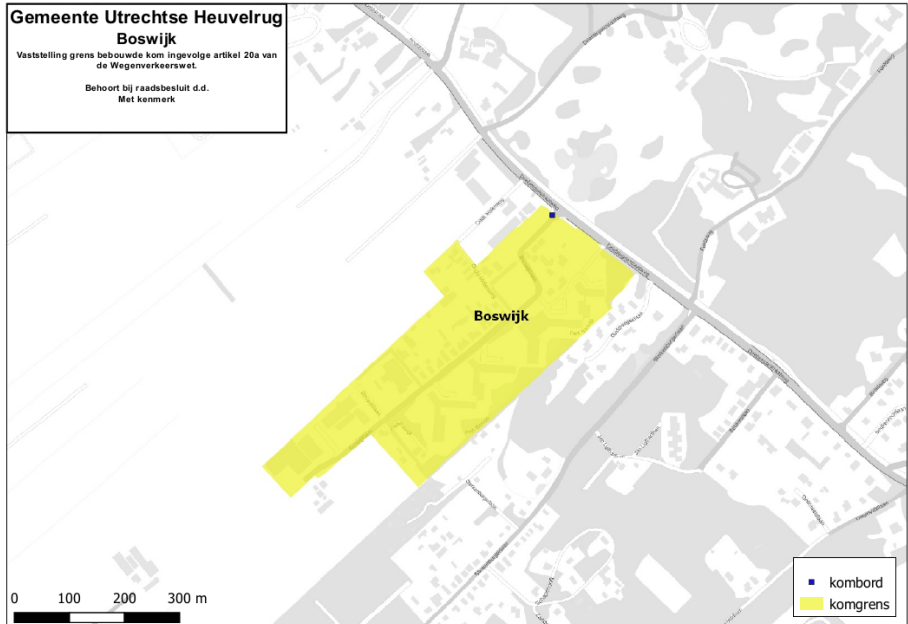

**Gemeente Utrechtse Heuvelrug**

**Driebergen**

Vaststelling grens bebouwde kom ingevolge artikel 20a van de Wegenverkeerswet.  
Behoort bij raadsbesluit d.d. Met kenmerk

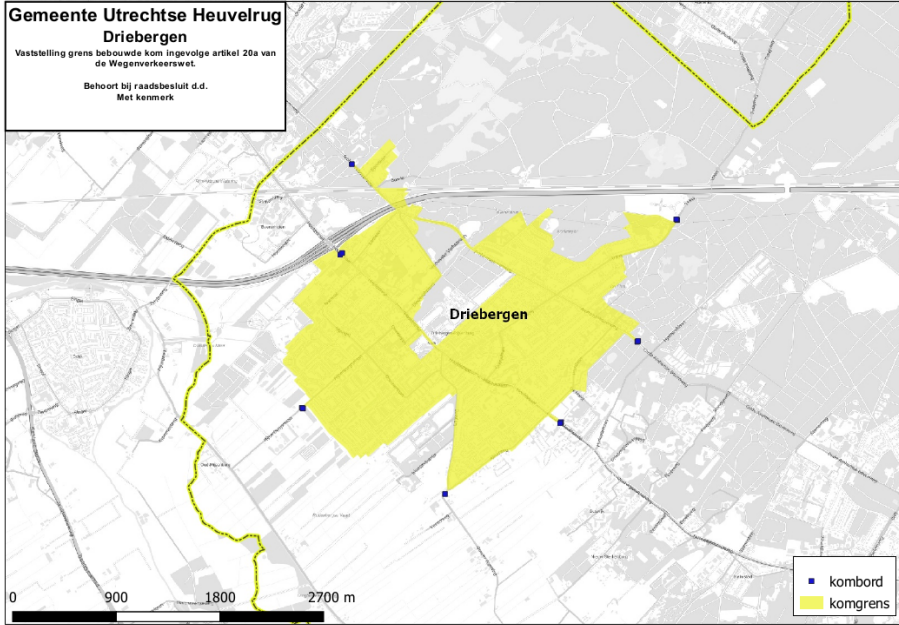

**Gemeente Utrechtse Heuvelrug**

**Leersum**

Vaststelling grens bebouwde kom ingevolge artikel 20a van de Wegenverkeerswet.  
Behoort bij raadsbesluit d.d. Met kenmerk

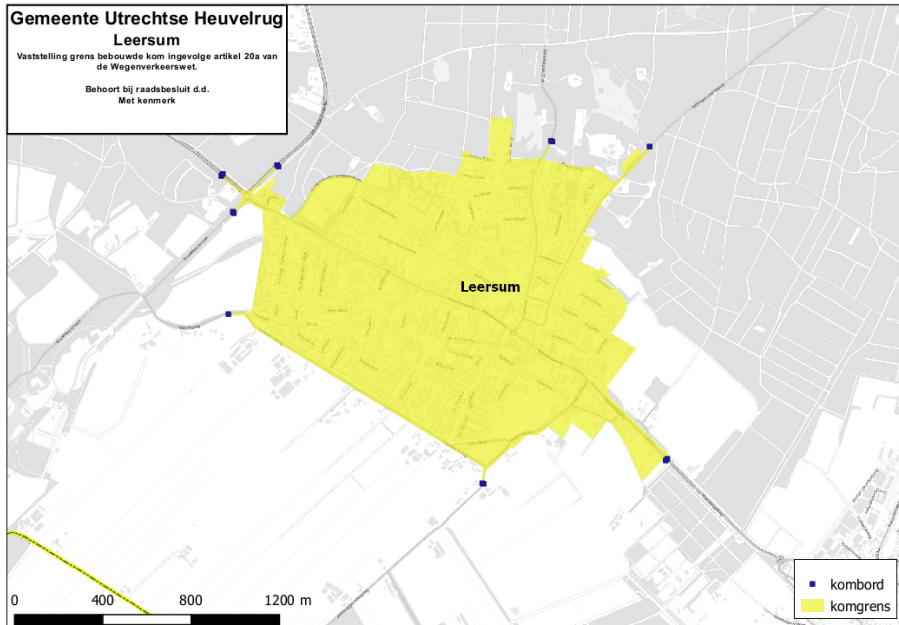

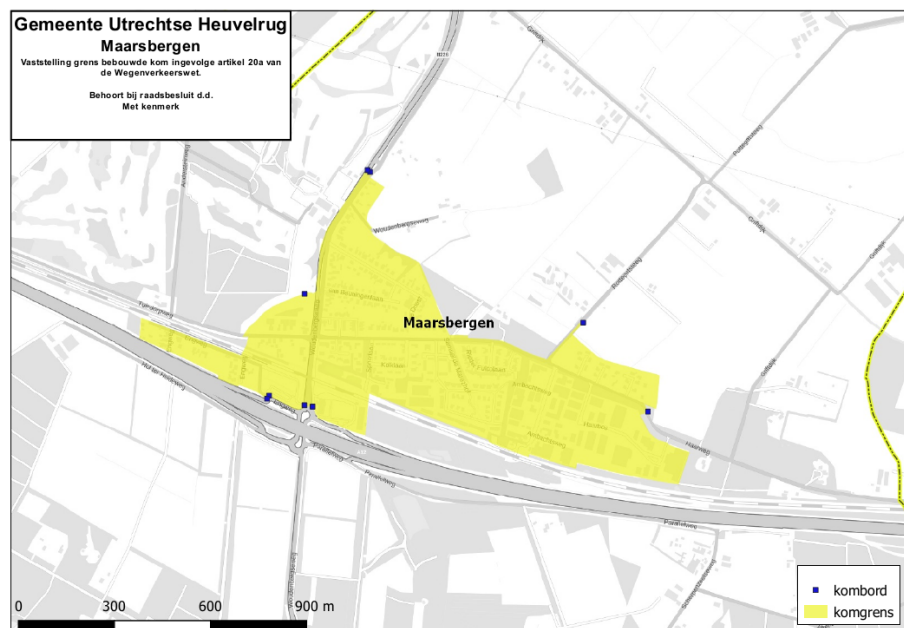
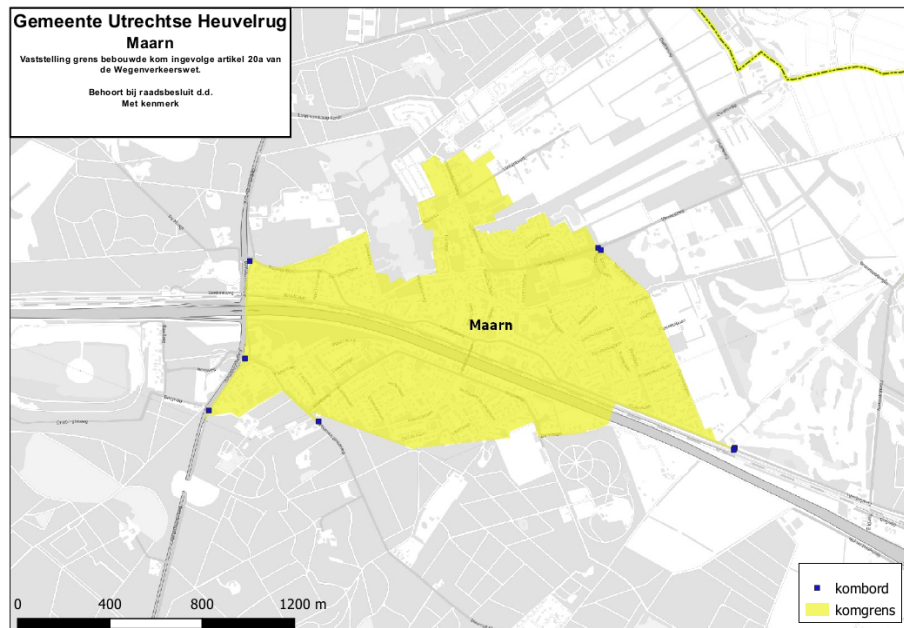

**Gemeente Utrechtse Heuvelrug**  
**Nieuw-Sterkenburg**  
Vaststelling grens bebouwde kom ingevolge artikel 20a van  
de Wegenverkeerswet.  
Behoort bij raadsbesluit d.d.  
Met kenmerk

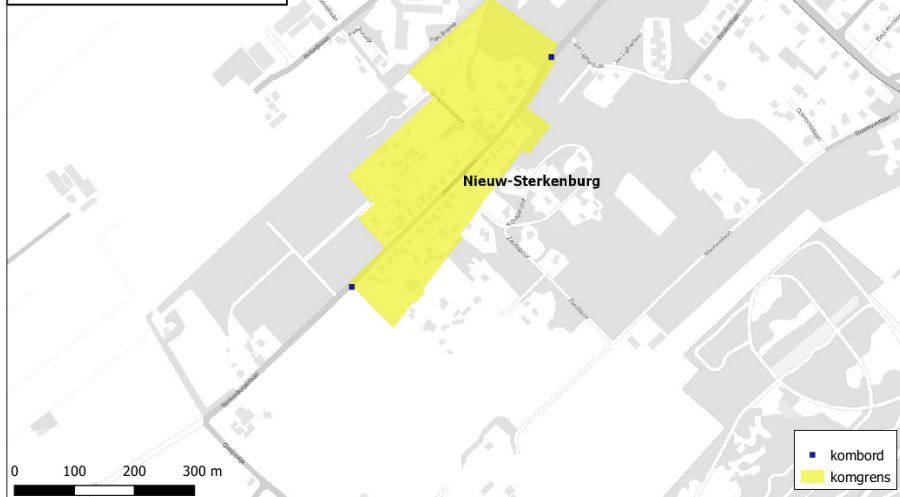

**Gemeente Utrechtse Heuvelrug**  
**Overberg**  
Vaststelling grens bebouwde kom ingevolge artikel 20a van  
de Wegenverkeerswet.  
Behoort bij raadsbesluit d.d.  
Met kenmerk

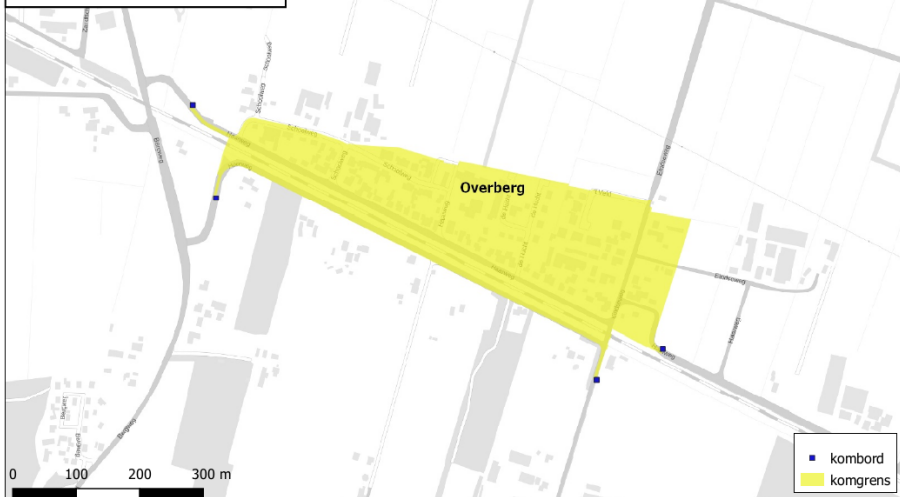

## MEDEDELINGEN

Het besluit ligt na publicatiedatum gedurende zes weken ter inzage op de volgende locaties:

- Publiekscentrum Cultuurhuis Pléiade, Kerkplein 2 in Doorn;
- bibliotheek Driebergen-Rijsenburg, Hoofdstraat 164 in Driebergen-Rijsenburg;
- bibliotheek Amerongen, Allemanswaard 13 in Amerongen;
- bibliotheek Leersum, Hoflaan 29 in Leersum;
- bibliotheek Maarn, Trompplein 5 in Maarn;
- openbare basisschool Merseberch, Van Beuningenlaan 28a in Maarsbergen;
- CBS De Wegwijzer, Haarweg 23 in Overberg.

### **Bezwaar- en beroepsprocedure**

Op grond van artikel 7.1 van de Algemene wet bestuursrecht kan door belanghebbenden tegen dit besluit een bezwaarschrift worden ingediend binnen 6 weken na de dag waarop het besluit bekend is gemaakt. Het bezwaarschrift moet gemotiveerd zijn en te worden gericht aan het college van burgemeester en wethouders van de gemeente Utrechtse Heuvelrug, Postbus 200, 3940 AE Doorn.

Het maken van bezwaar schort de werking van dit besluit niet op.

Indien een bezwaarschrift is ingediend, kan op basis van artikel 8:81 van de Algemene wet bestuursrecht, worden gevraagd om een voorlopige voorziening indien –gelet op het betrokken belang– onverwijlde spoed dat vereist. Dit verzoek moet worden ingediend bij de Rechtbank Midden Nederland, afdeling bestuursrecht, voorlopige voorzieningen, correspondentieadres: Postbus 16005, 3500 DA Utrecht.

### **Nadere informatie**

Voor vragen en/of nadere informatie over de inhoud van dit besluit kunt u contact opnemen met de heer Boiten, bereikbaar via het klantencontactcentrum, telefoon 0343-565600.