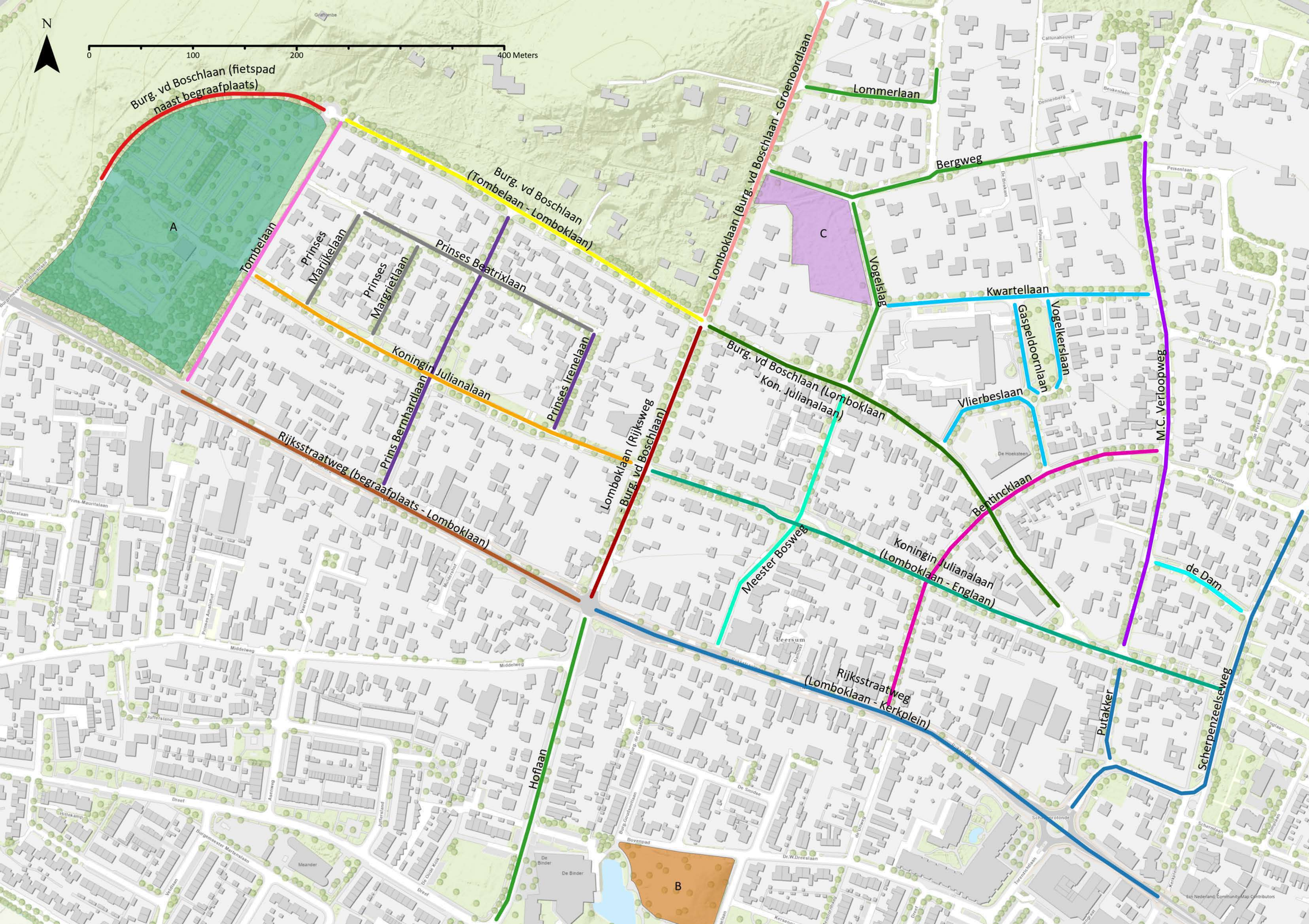
N
0
100
200
400 Meters
Burg. vd Boschlaan (fietspad naast begraafplaats)
A
Tombelaan
Prinses Marijkelaan
Prinses Margrietlaan
Prinses Beatrixlaan
Burg. vd Boschlaan (Tombelaan - Lomboklaan)
Koningin Julianalaan
Prins Bernhardlaan
Prinses Irenelaan
Rijksstraatweg (begraafplaats - Lomboklaan)
Lomboklaan (Rijksweg - Burg. vd Boschlaan)
Lomboklaan (Burg. vd Boschlaan - Groenoordlaan
Lommerlaan
Bergweg
C
Vogelslag
Kwartellaan
Gaspeldoornlaan
Vogelkerslaan
Burg. vd Boschlaan (Lomboklaan - Kon. Julianalaan)
Vlierbeslaan
M.C. Verloopweg
Bentincklaan
Meester Bosweg
Koningin Julianalaan (Lomboklaan - Englaan)
de Dam
Rijksstraatweg (Lomboklaan - Kerkplein)
Putakker
Scherpenzeelseweg
Hoflaan
B