

# B12C

indiening 15-11-2023  
detail V12 en V13 10-05-2023  
aanpassingen opdrachtgever 21-04-2023  
01-02-2023

voor omschrijvingen:

- zie technische omschrijving

voor details:

- zie tekening: B11 details horizontaal
- zie tekening: B12 details vertikaal

voor kozijnen

- zie tekening: B13 buitenkozijnen
- zie tekening: B14 binnenkozijnen

voor galerij

- zie tekening B15 galerij

voor constructie:

- zie tekeningen schaaap bouwadvies
- voor brandoverzicht:
- zie rapportage adviesburo ad wouters

# DETAILS VERTIKAAL

---

hofje langedreef driebergen

27.06.01-1 dakranden.  
dakrand afwerking.

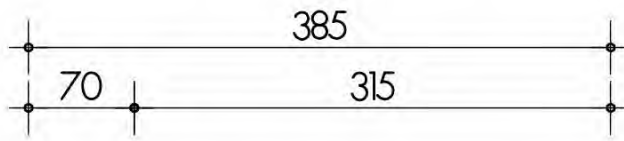

9390+P

150

9240+P

240

9000+P

1250 tot AS

200

8800+P

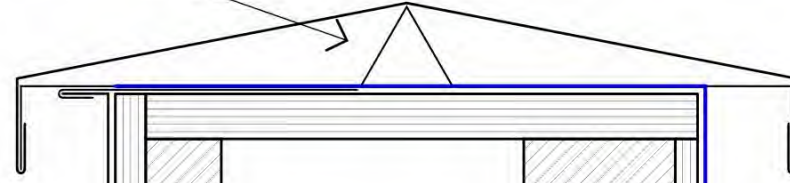

9390+P

250

390

9140+P

320

180

8800+P

180

200

8620+P

9000+P

8820+P

8620+P

325

meetlijn dakvlak

meetlijn dakvlak

100

85

360

260

275

27.01.01 vlakke daken.  
betonnen vlak dak.  
17.01.02-4 betonvloer.  
breedplaatvloer.

21.04.01 buiten wand afwerking.  
zink.  
45.01.01-1 regelwerk.  
regelwerk zink.  
27.02.01-1 schuine daken.  
schuine daken.

hofje langedreef driebergen

BLAD NUMMER

DETAILS VI

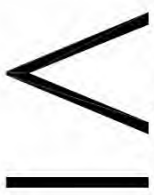



21.04.01 buiten wand afwerking.  
zink.  
45.01.01-1 regelwerk.  
regelwerk zink.  
27.02.01-1 schuine daken.  
schuine daken.

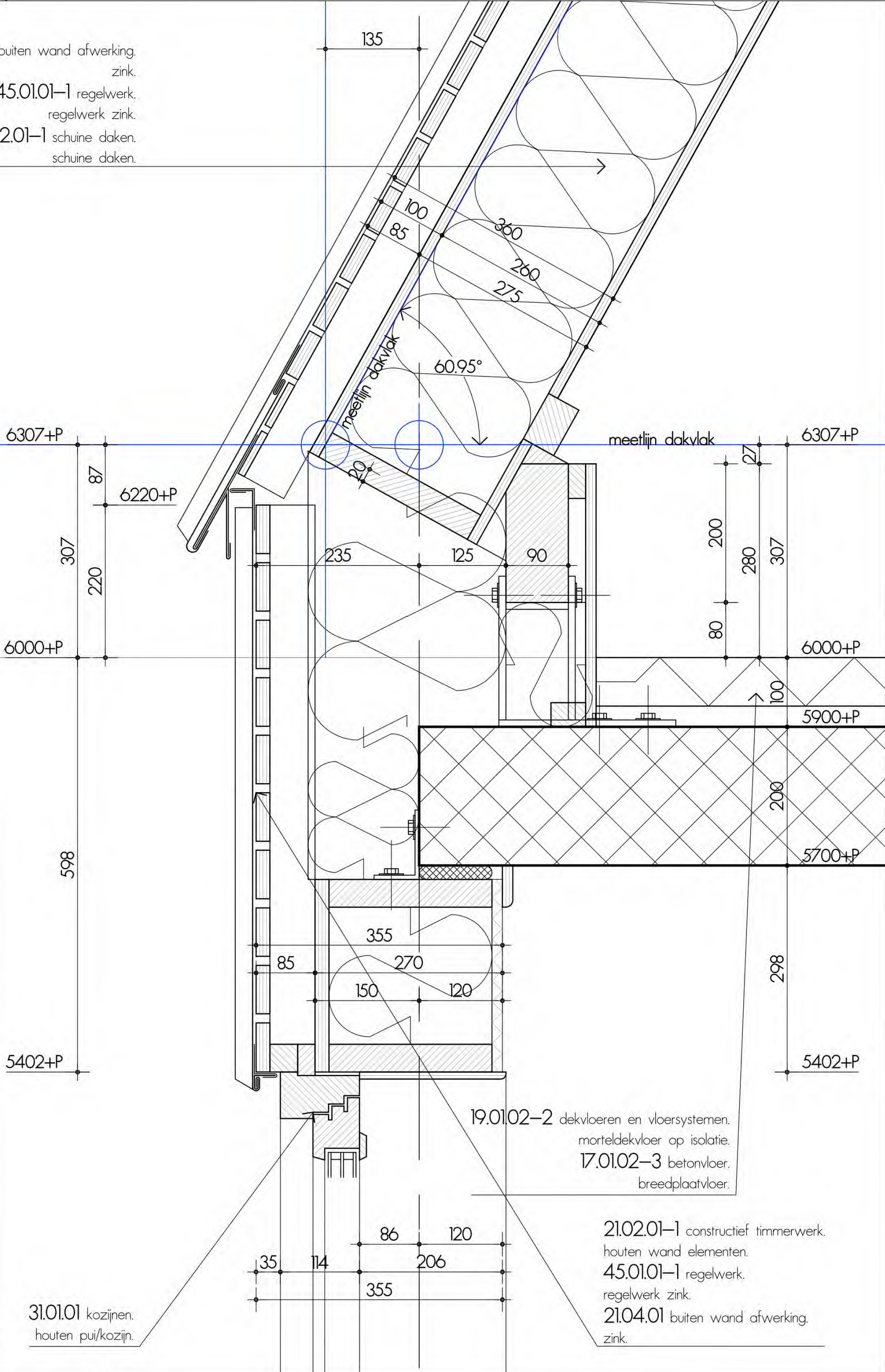

19.01.02-2 dekvloeren en vloersystemen.  
morteldekplaat op isolatie.  
17.01.02-3 betonvloer.  
breedplaatvloer.

21.02.01-1 constructief timmerwerk.  
houten wand elementen.  
45.01.01-1 regelwerk.  
regelwerk zink.  
21.04.01 buiten wand afwerking.  
zink.

31.01.01 kozijnen.  
houten pui/kozijn.

hofje langedreef driebergen

BLAD NUMMER  
**V2**

DETAILS V2



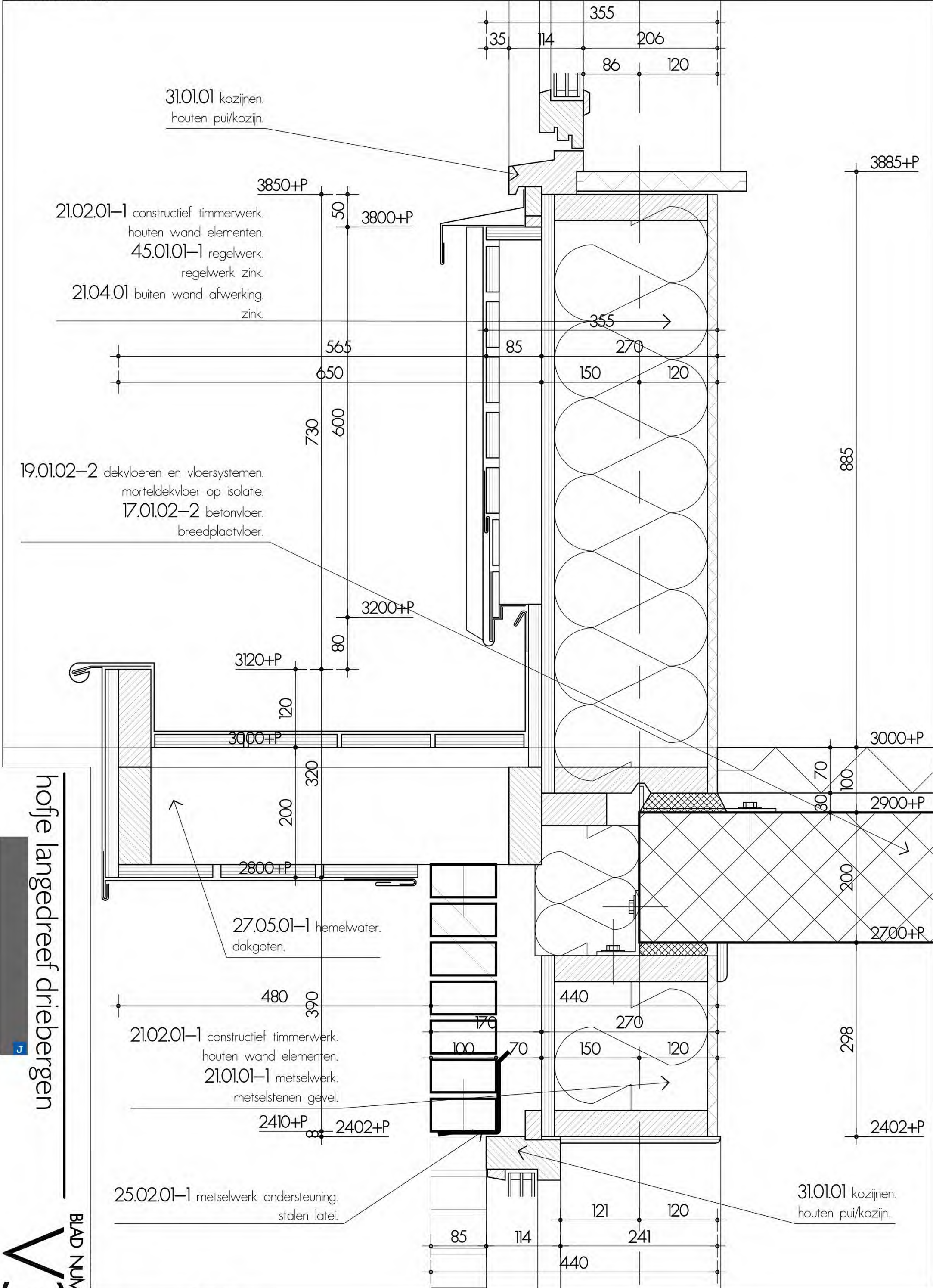

hofje langedreef driebergen

BLAD NUMMER  
V3

DETAILS V3



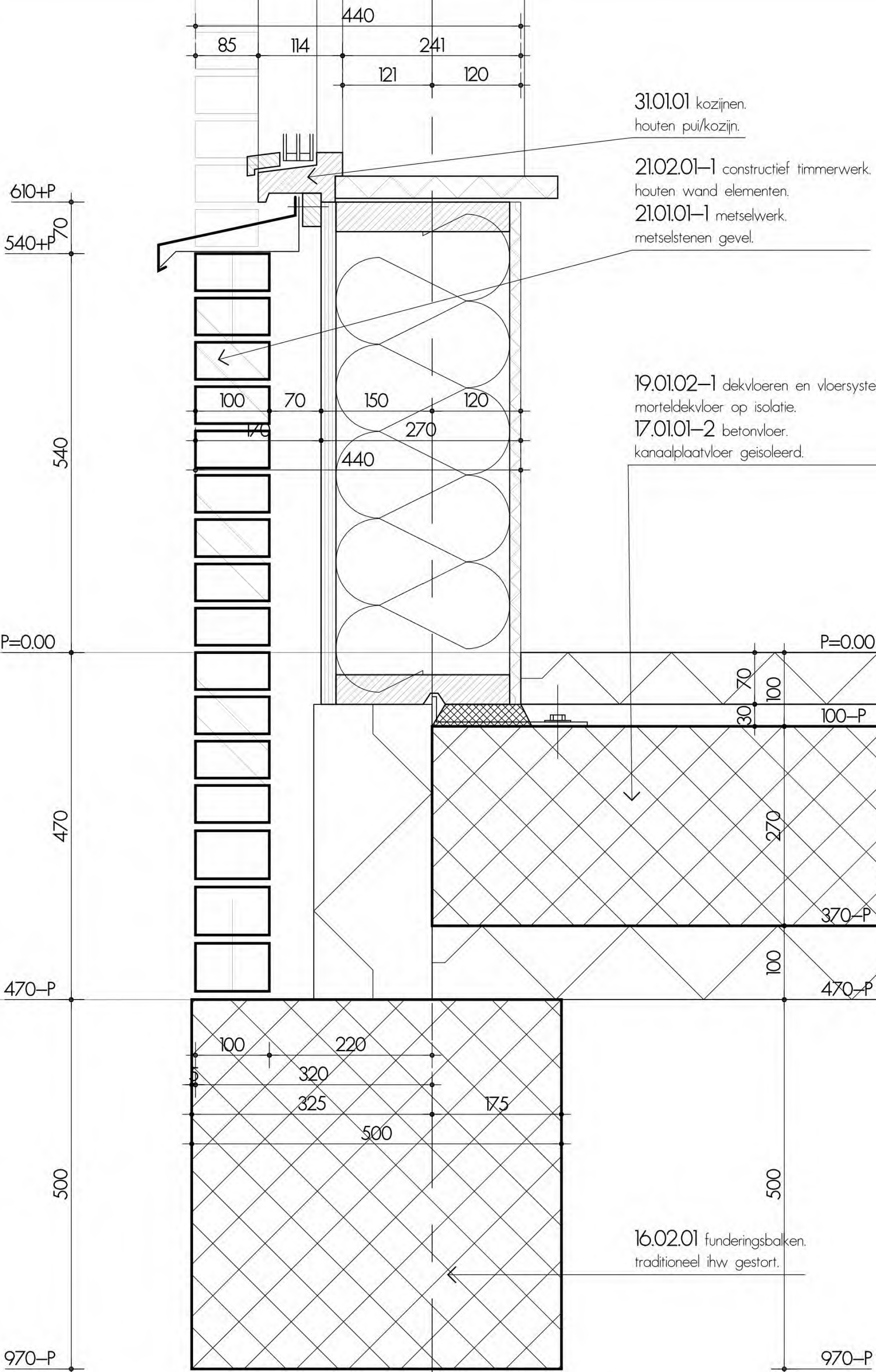

hofje langedreef driebergen

V4

BLAD NUMMER

DETAILS V4



27.01.01 vlakke daken.  
betonnen vlak dak.  
17.01.02-4 betonvloer.  
breedplaatvloer.

27.06.01-2 dakranden.  
dakrand afwerking.

9390+P

9390+P

370

390

9000+P

9000+P

180

21.02.01-1 constructief timmerwerk.  
houten wand elementen.  
21.04.02-1 buiten wand afwerking.  
houten gevelbekleding.

8820+P

200

468

8620+P

8572+P

8532+P

120

140

270

335

215

65

120

140

270

335

215

65

221

120

335

215

114

31.01.01 kozijnen.  
houten pui/kozijn.

hofje langedreef driebergen

BLAD NUMMER  
**V5**

DETAILS V5

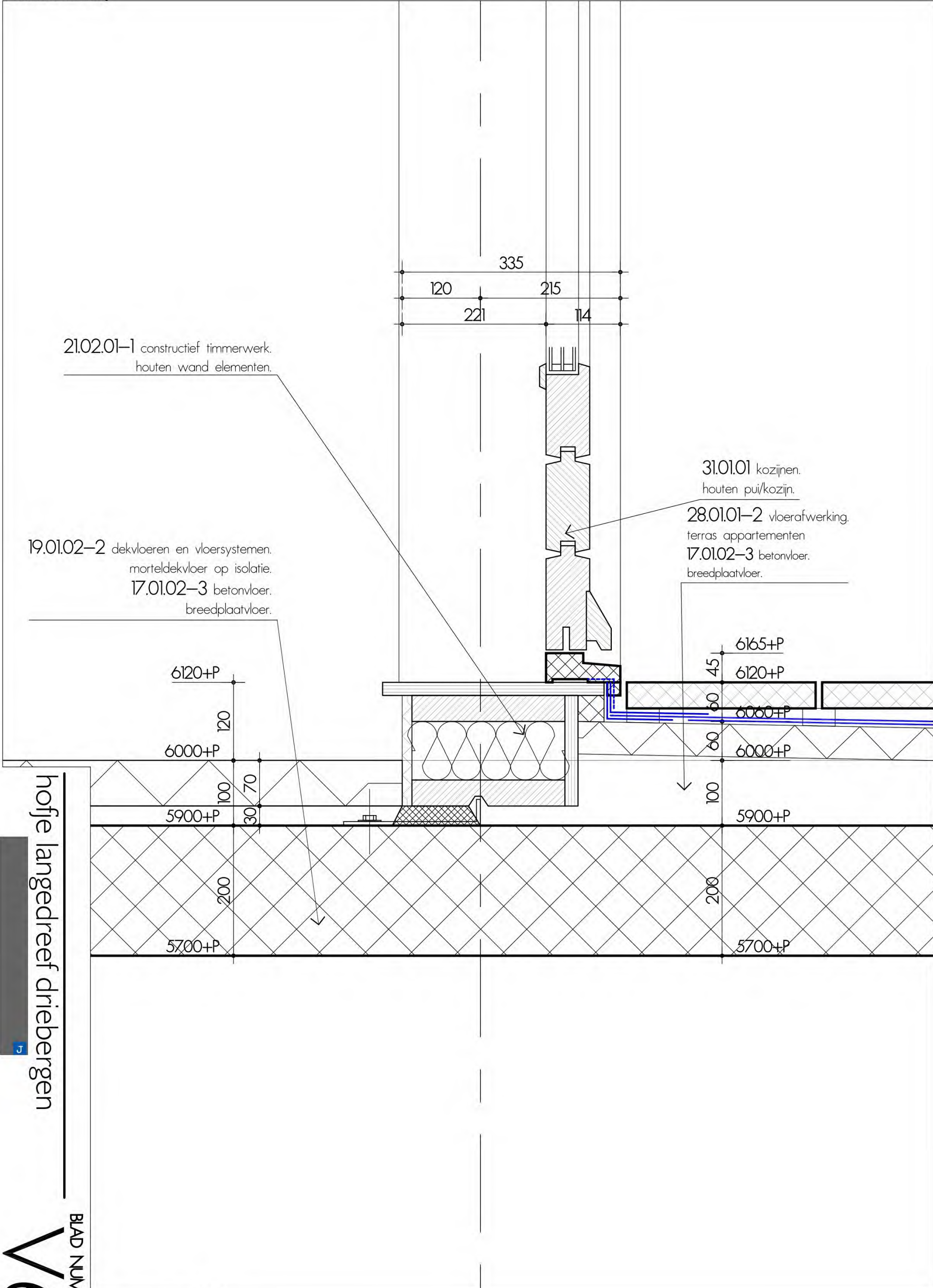

21.02.01-1 constructief timmerwerk.  
houten wand elementen.

19.01.02-2 dekvloeren en vloersystemen.  
morteldekplaat op isolatie.  
17.01.02-3 betonvloer.  
breedplaatvloer.

31.01.01 kozijnen.  
houten pui/kozijn.  
28.01.01-2 vloerafwerking.  
terras appartementen  
17.01.02-3 betonvloer.  
breedplaatvloer.

hofje langedreef driebergen

BLAD NUMMER  
**V6**

DETAILS V6



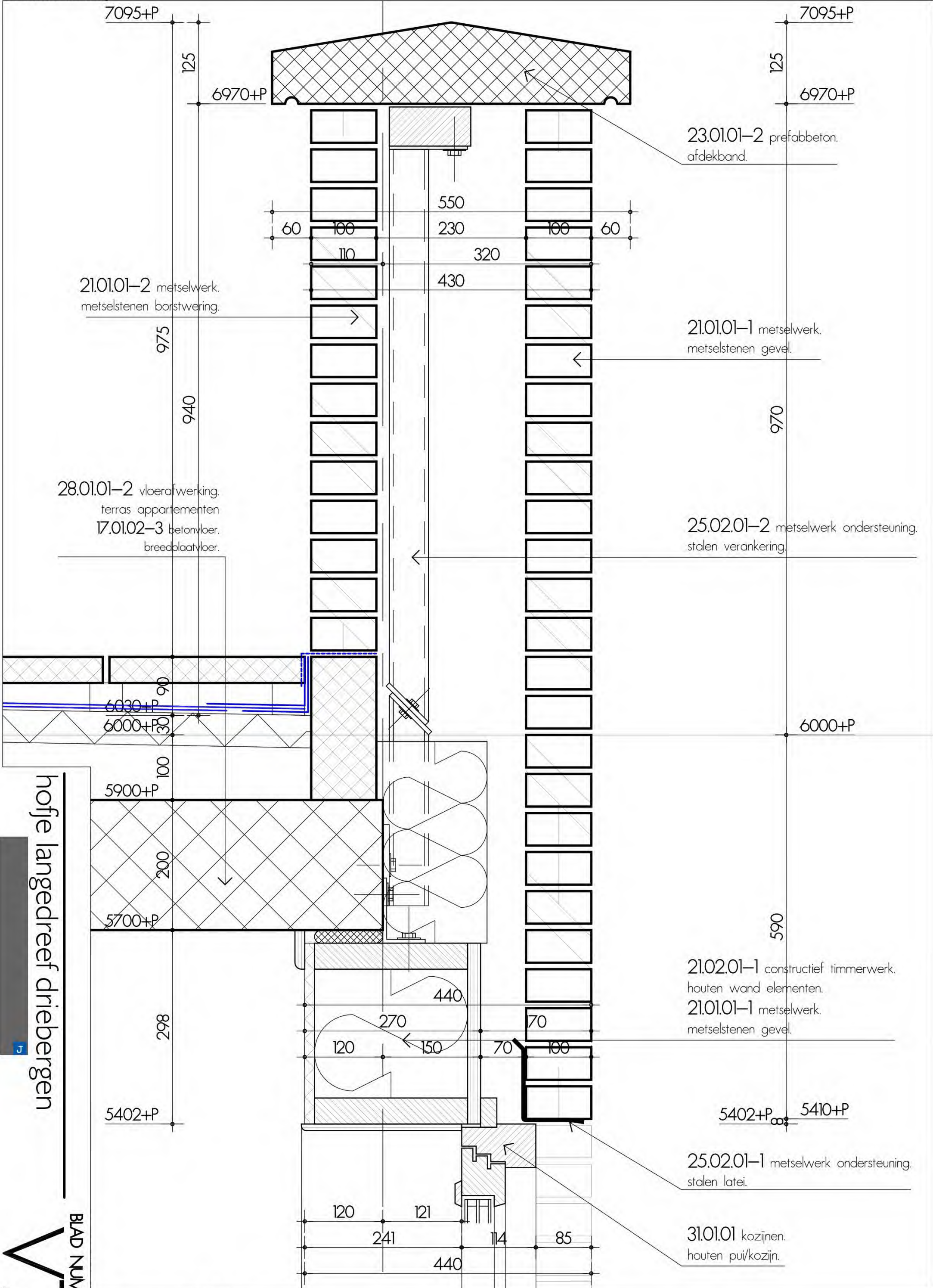

hofje langedreef driebergen

BLAD NUMMER  
V7

DETAILS V7



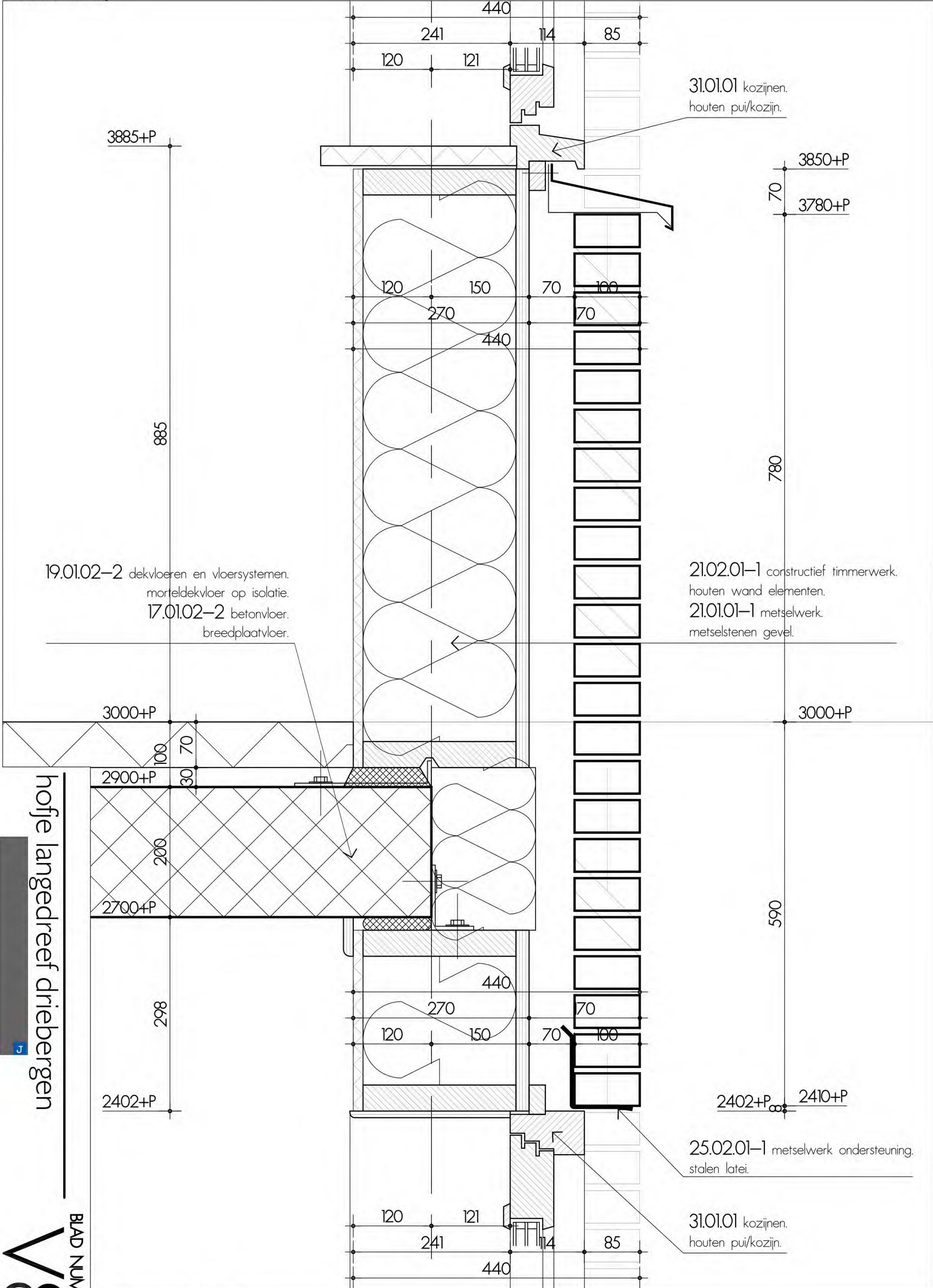

hofje langedreef driebergen

BLAD NUMMER  
V8

DETAILS V8



19.01.02-1 dekvloeren en vloersystemen.  
morteldekvloer op isolatie.  
17.01.01-2 betonvloer.  
kanaalplaatvloer geïsoleerd.

31.01.01 kozijnen.  
houten pui/kozijn.

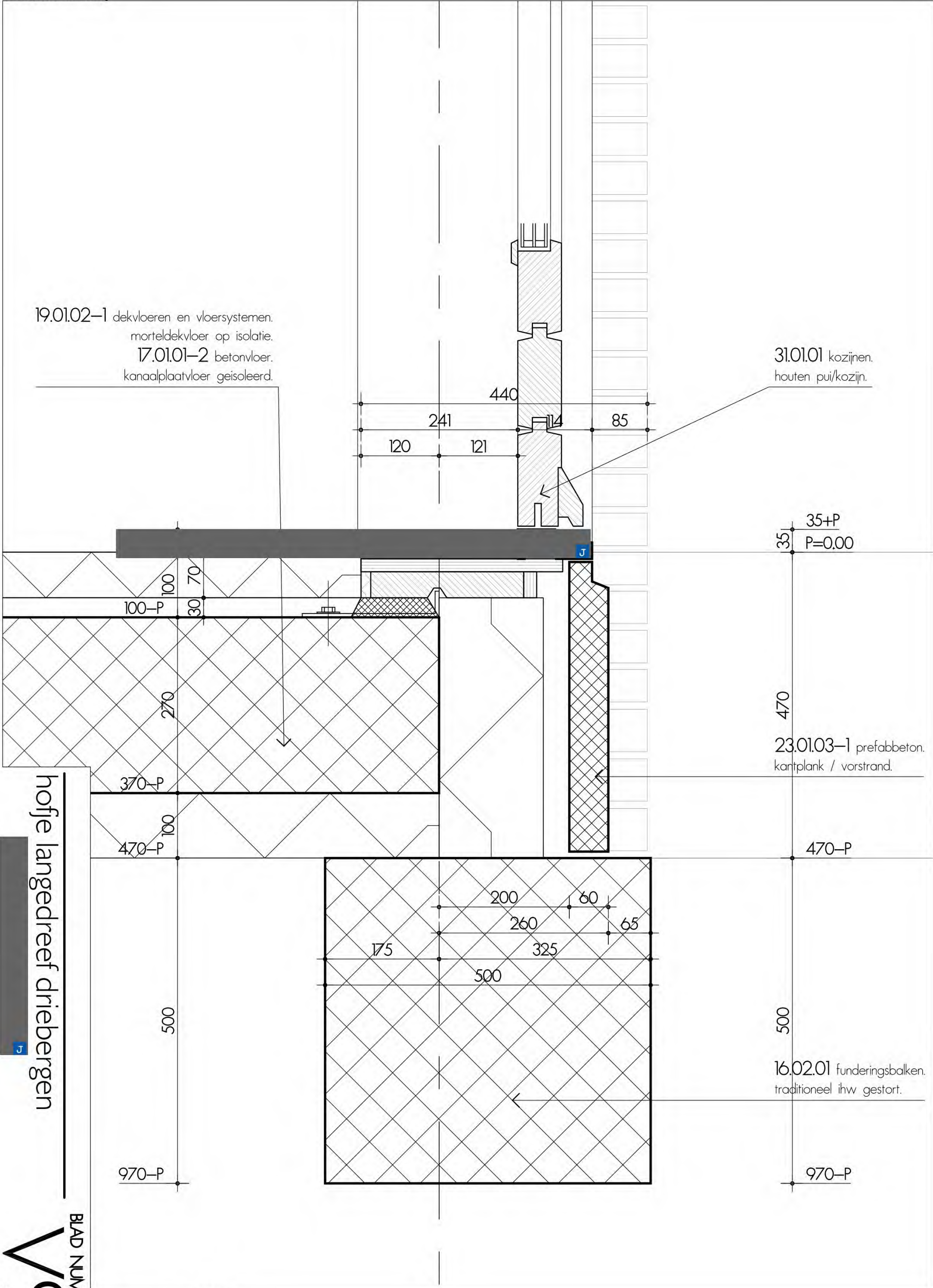

hofje langedreef driebergen

BLAD NUMMER  
**V9**

DETAILS V9



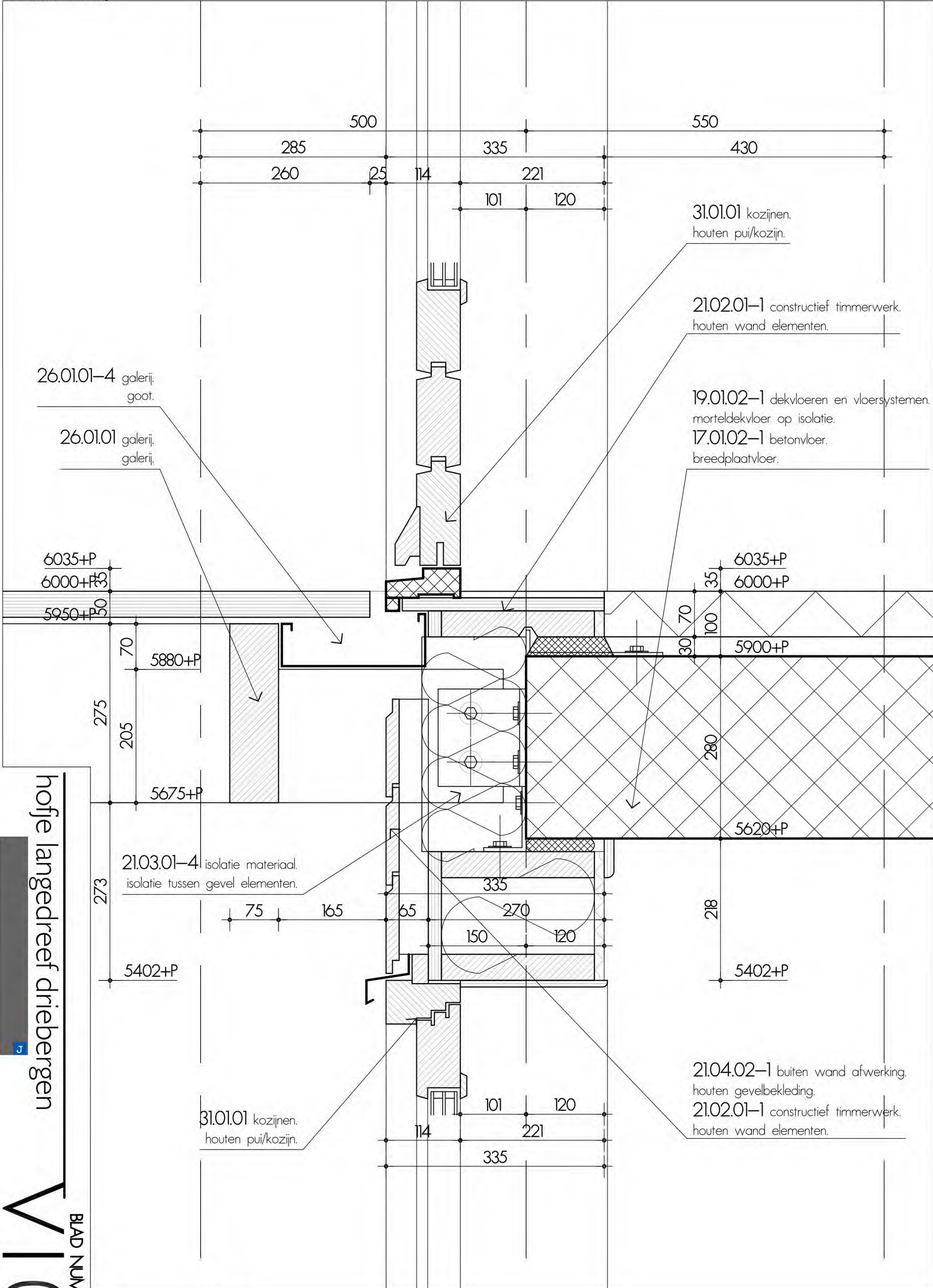

26.01.01-4 galerij. goot.

26.01.01 galerij. galerij.

6035+P  
6000+P  
5950+P

70  
5880+P  
275  
205  
5675+P

21.03.01-4 isolatie materiaal. isolatie tussen gevel elementen.

273  
75  
165  
65  
5402+P

31.01.01 kozijnen. houten pui/kozijn.

14  
101  
120  
221  
335

31.01.01 kozijnen. houten pui/kozijn.

21.02.01-1 constructief timmerwerk. houten wand elementen.

19.01.02-1 dekvloeren en vloersystemen. morteldekvl. op isolatie.  
17.01.02-1 betonvloer. breedplaatvloer.

6035+P  
6000+P

35  
70  
100  
5900+P  
280  
5620+P

218  
5402+P

21.04.02-1 buiten wand afwerking. houten gevelbekleding.  
21.02.01-1 constructief timmerwerk. houten wand elementen.

hofje langedreef driebergen

VIO  
BLAD NUMMER

DETAILS VIO



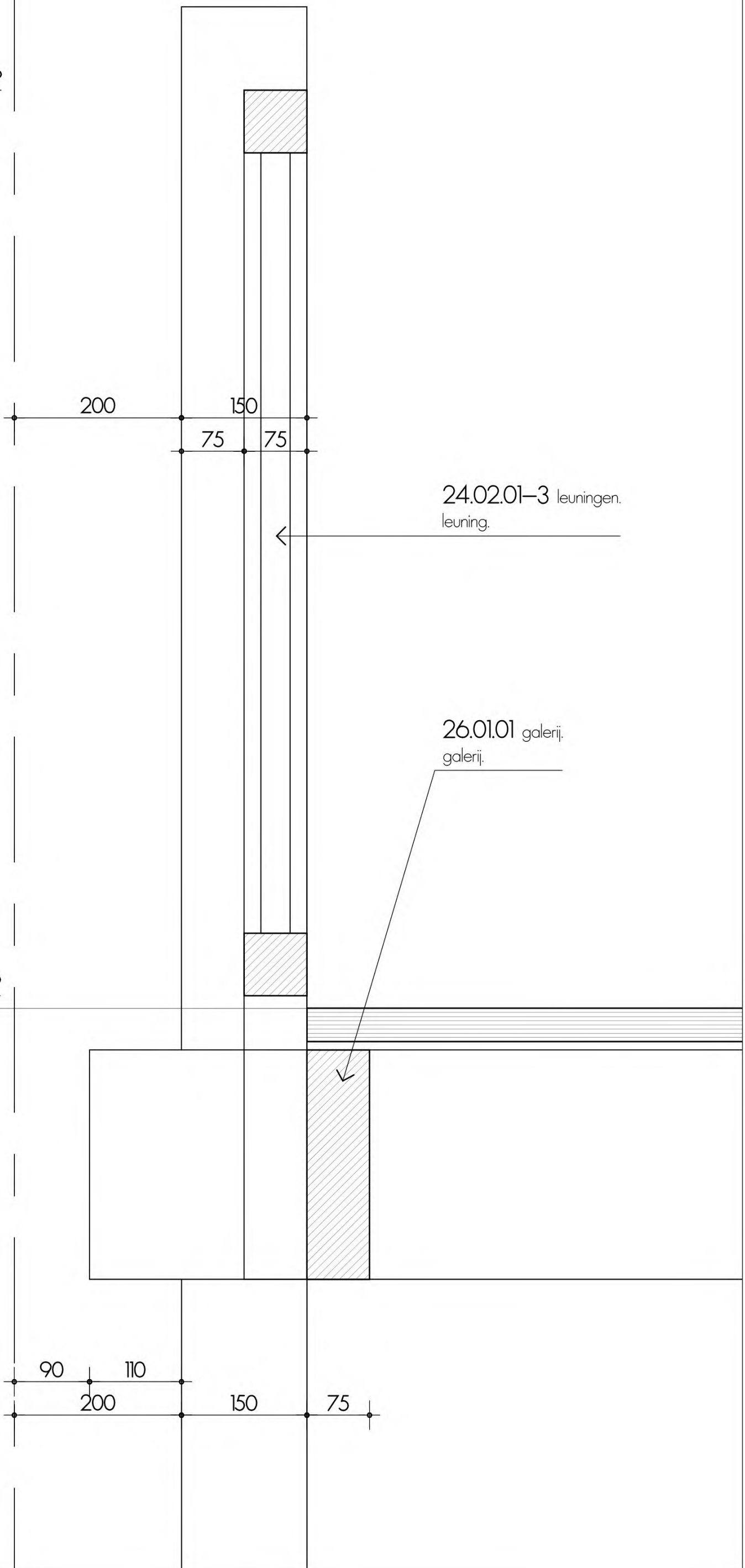
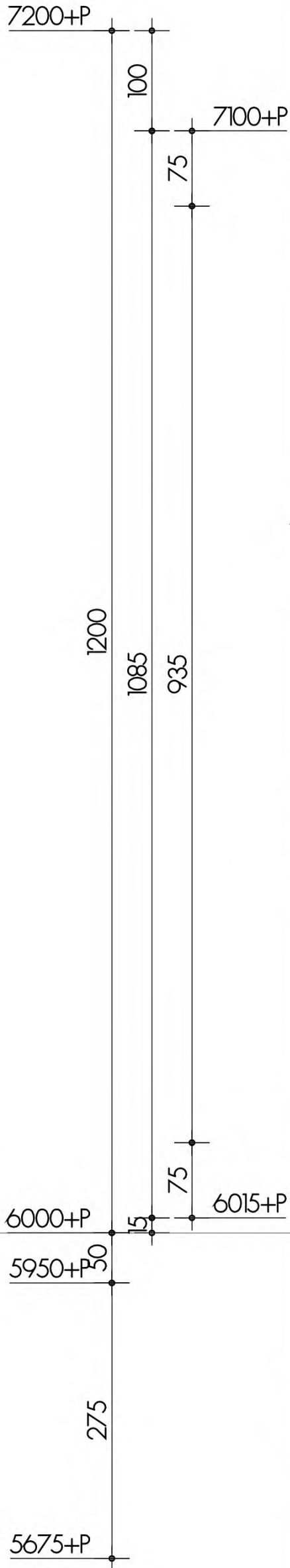

hofje langedreef driebergen

BLAD NUMMER  
**VII**

DETAILS VII



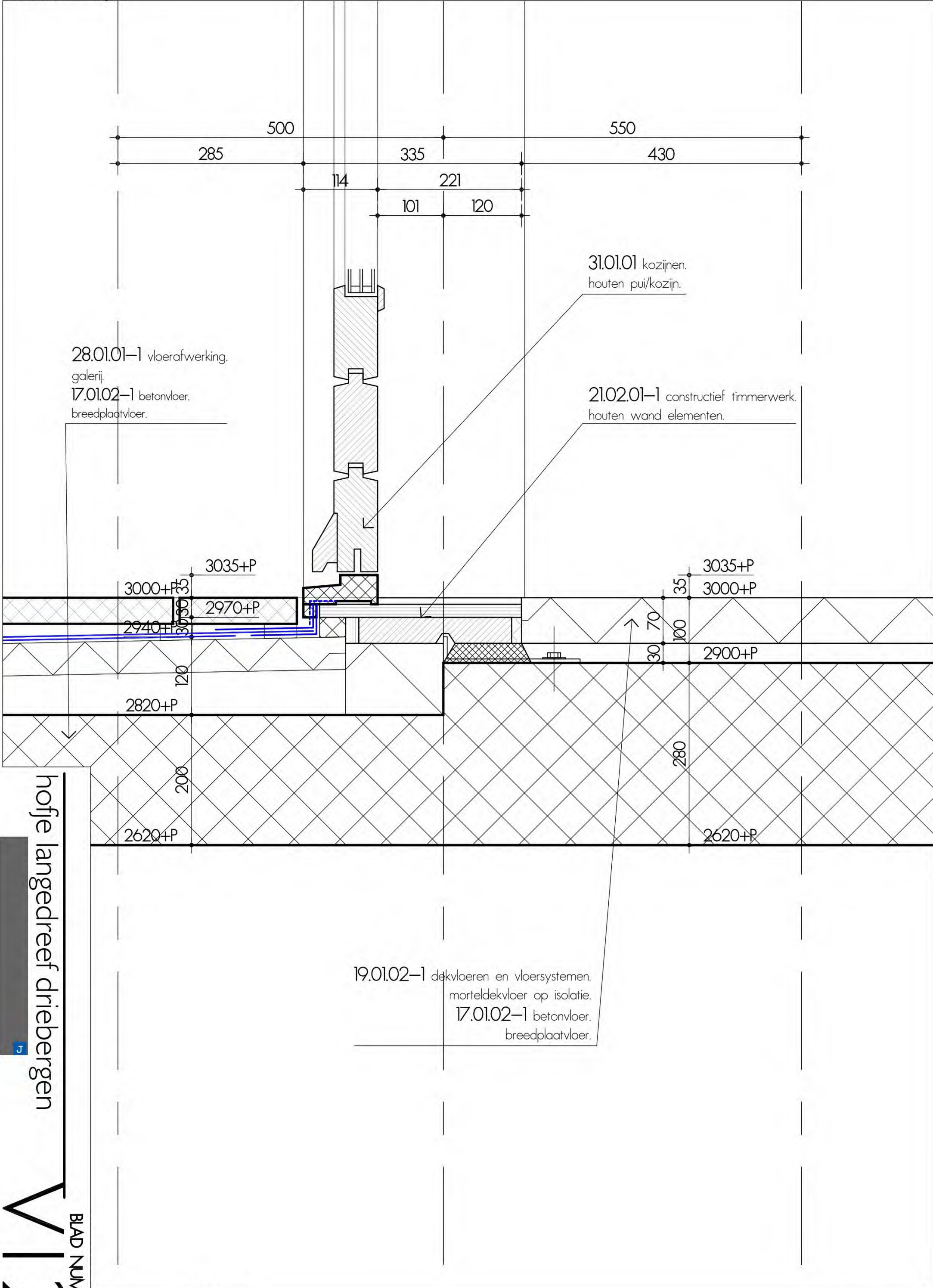

hofje langedreef driebergen

BLAD NUMMER  
**V12**

DETAILS V12

10-05-2023

A



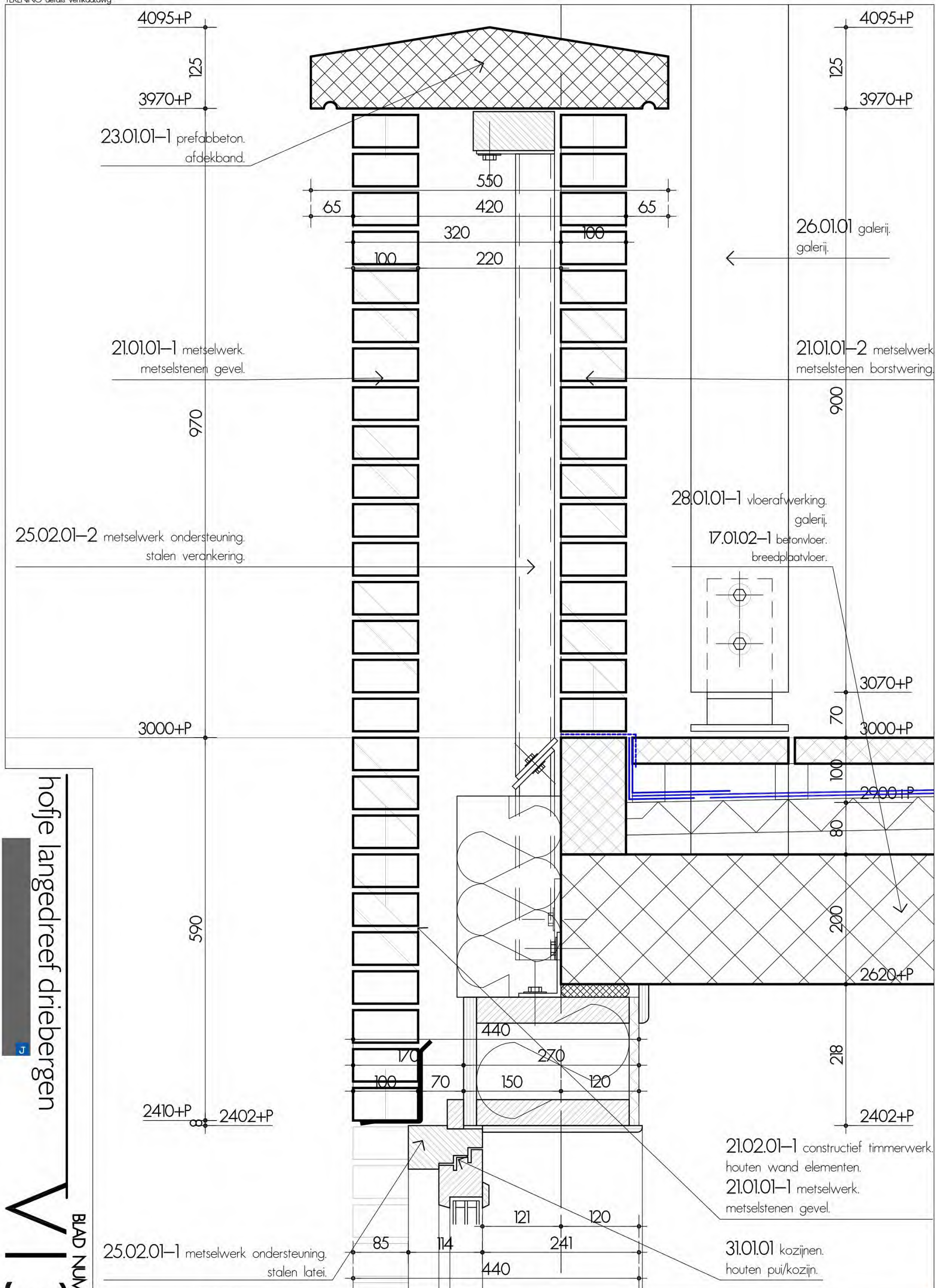

hofje langedreef driebergen

BLAD NUMMER  
**V13**

DETAILS V13



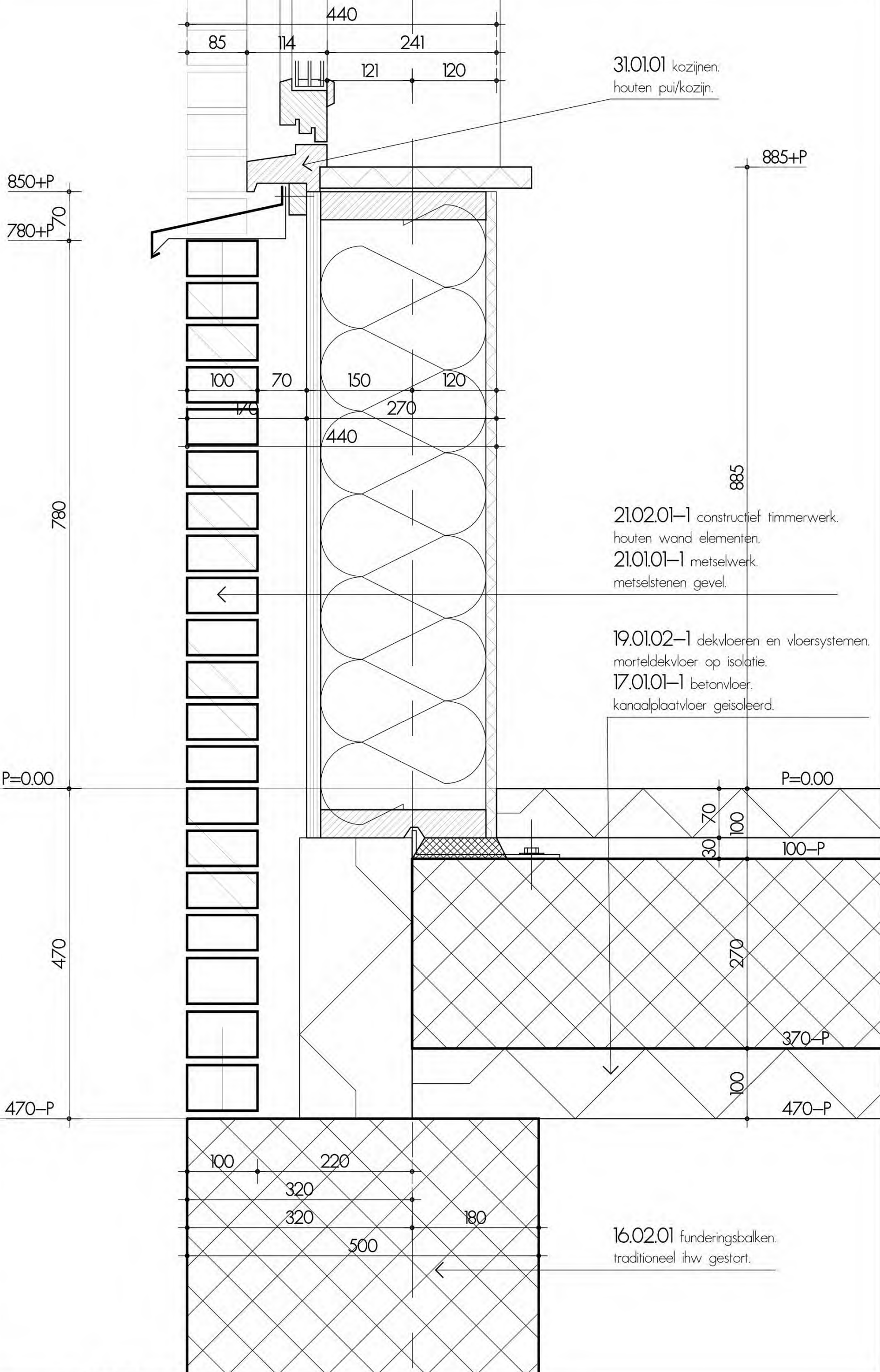

31.01.01 kozijnen.  
houten pui/kozijn.

21.02.01-1 constructief timmerwerk.  
houten wand elementen.  
21.01.01-1 metselwerk.  
metselstenen gevel.

19.01.02-1 dekvloeren en vloersystemen.  
morteldekplaat op isolatie.  
17.01.01-1 betonvloer.  
kanaalplaatvloer geïsoleerd.

16.02.01 funderingsbalken.  
traditioneel ihw gestort.

hofje langedreef driebergen

BLAD NUMMER  
**V14**

DETAILS V14



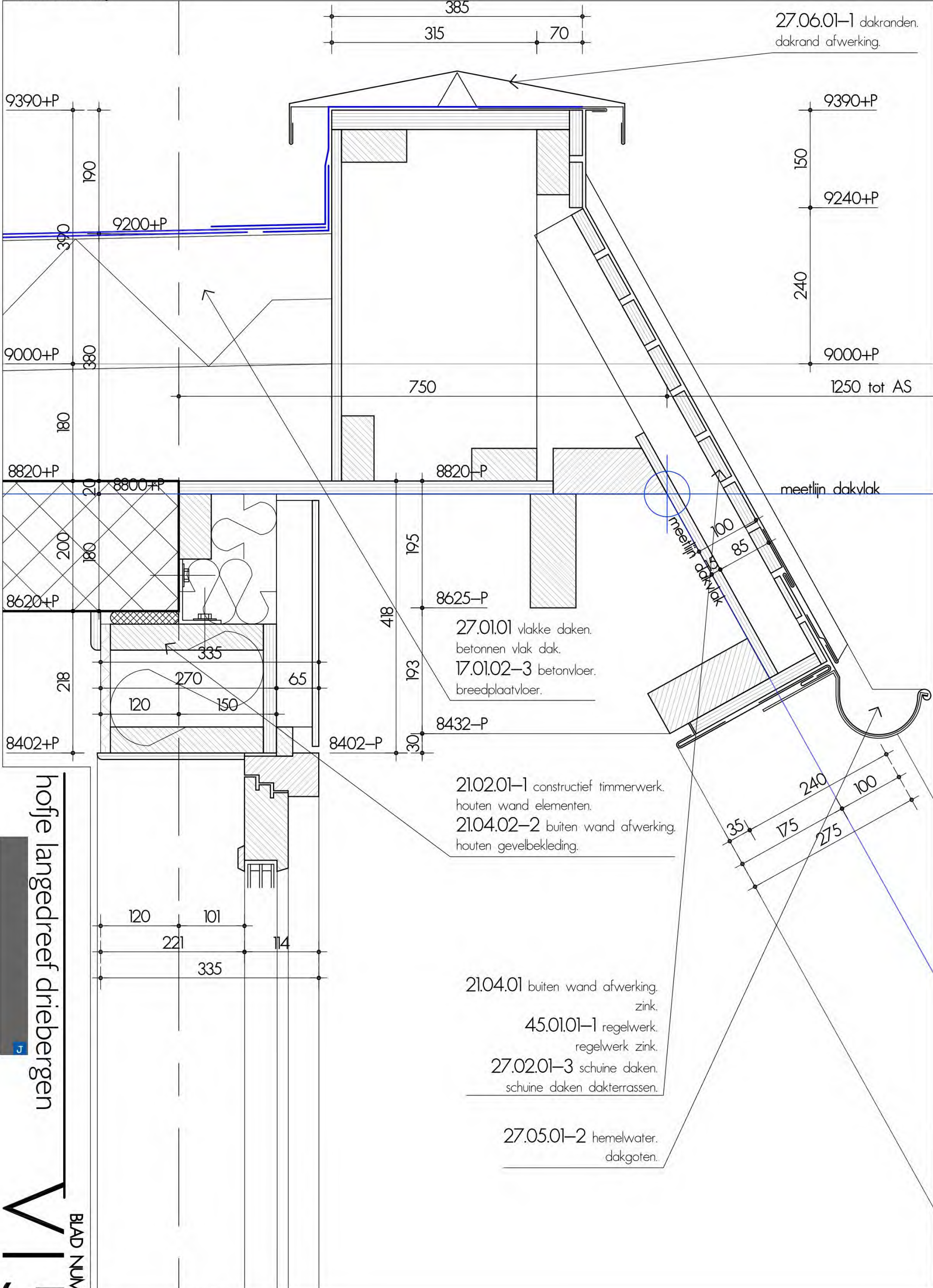

hofje langedreef driebergen

BLAD NUMMER  
**V15**

DETAILS V15



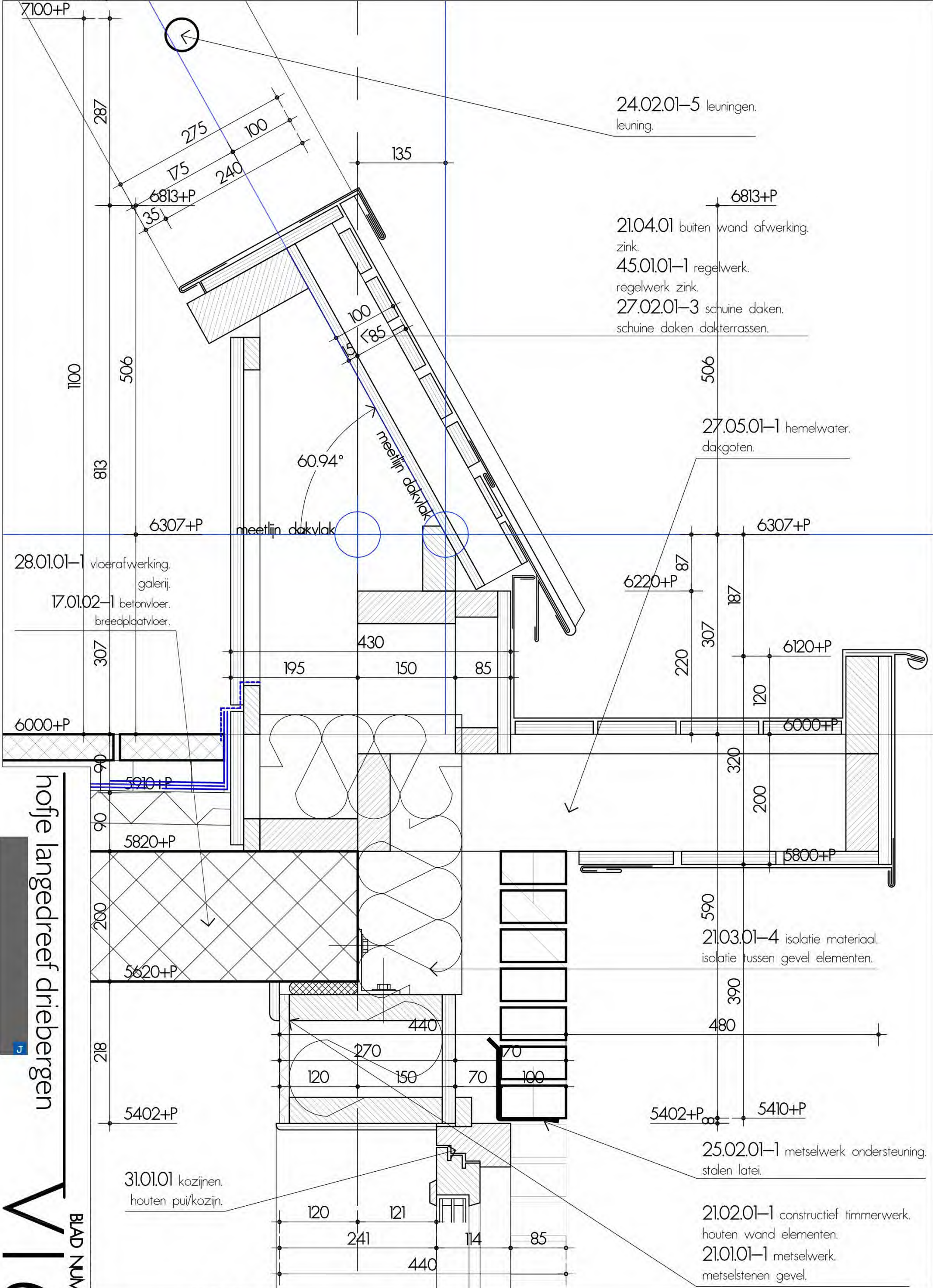

24.02.01-5 leuning.  
leuning.

6813+P  
21.04.01 buiten wand afwerking.  
zink.  
45.01.01-1 regelwerk.  
regelwerk zink.  
27.02.01-3 schuine daken.  
schuine daken dakterrassen.

27.05.01-1 hemelwater.  
dakgoten.

28.01.01-1 vloerafwerking.  
galerij.  
17.01.02-1 betonvloer.  
breedplaatvloer.

21.03.01-4 isolatie materiaal.  
isolatie tussen gevel elementen.

25.02.01-1 metselwerk ondersteuning.  
stalen latei.

21.02.01-1 constructief timmerwerk.  
houten wand elementen.  
21.01.01-1 metselwerk.  
metselstenen gevel.

31.01.01 kozijnen.  
houten pui/kozijn.

hofje langedreef driebergen

VI6  
BLAD NUMMER

DETAILS VI6



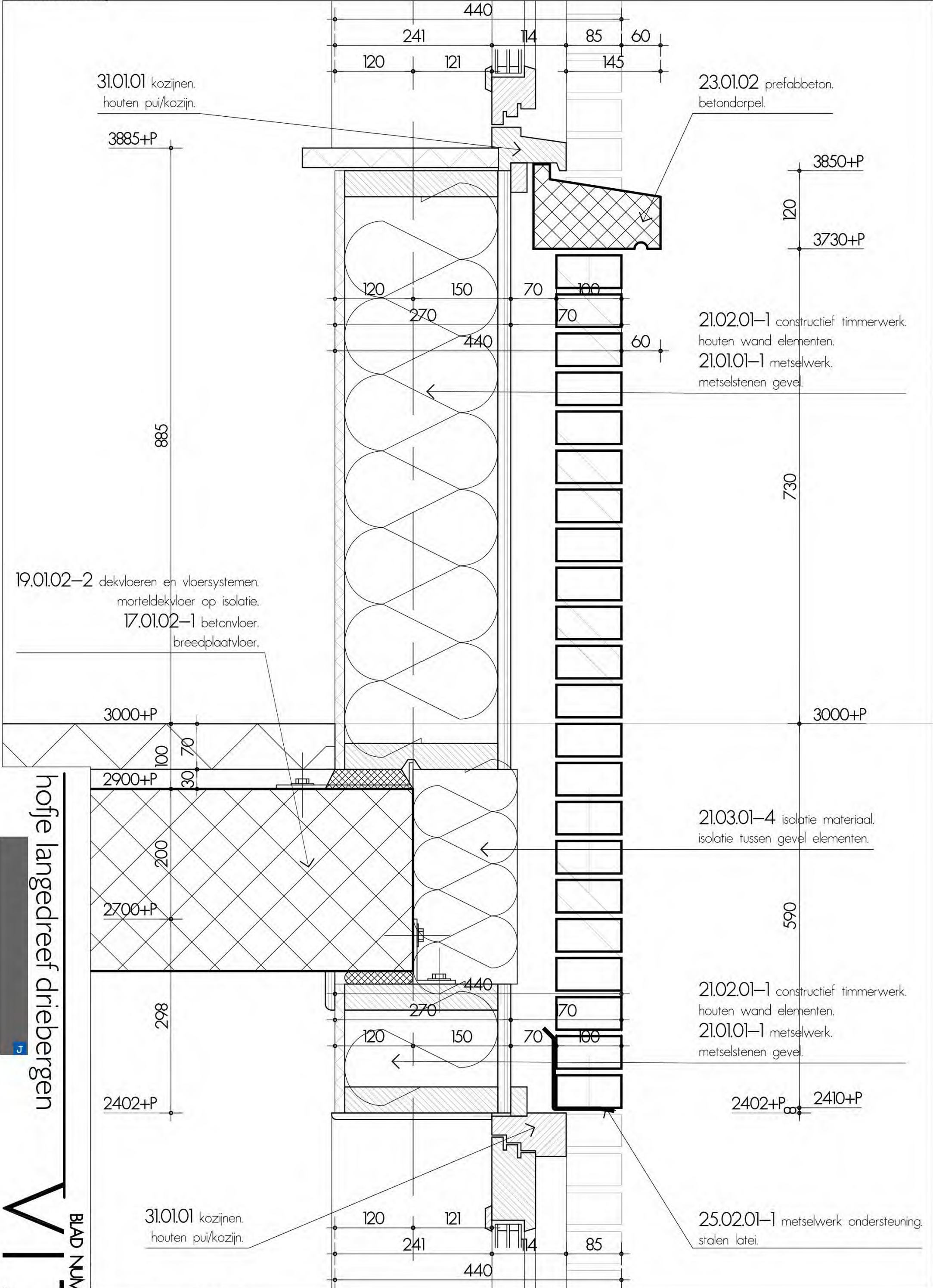

31.01.01 kozijnen.  
houten pui/kozijn.

23.01.02 prefabbeton.  
betondorpel.

3885+P

3850+P

3730+P

21.02.01-1 constructief timmerwerk.  
houten wand elementen.  
21.01.01-1 metselwerk.  
metselstenen gevel.

19.01.02-2 dekvloeren en vloersystemen.  
morteldekvloer op isolatie.  
17.01.02-1 betonvloer.  
breedplaatvloer.

3000+P

3000+P

hofje langedreef driebergen

21.03.01-4 isolatie materiaal.  
isolatie tussen gevel elementen.

2900+P

2700+P

590

21.02.01-1 constructief timmerwerk.  
houten wand elementen.  
21.01.01-1 metselwerk.  
metselstenen gevel.

2402+P

2402+P

2410+P

31.01.01 kozijnen.  
houten pui/kozijn.

25.02.01-1 metselwerk ondersteuning.  
stalen latei.

BLAD NUMMER  
V17

DETAILS V17



21.02.01-1 constructief timmerwerk.  
houten wand elementen.

19.01.02-1 dekvloeren en vloersystemen.  
morteldek vloer op isolatie.  
17.01.01-1 betonvloer.  
kanaalplaatvloer geïsoleerd.

31.01.01 kozijnen.  
houten pui/kozijn.

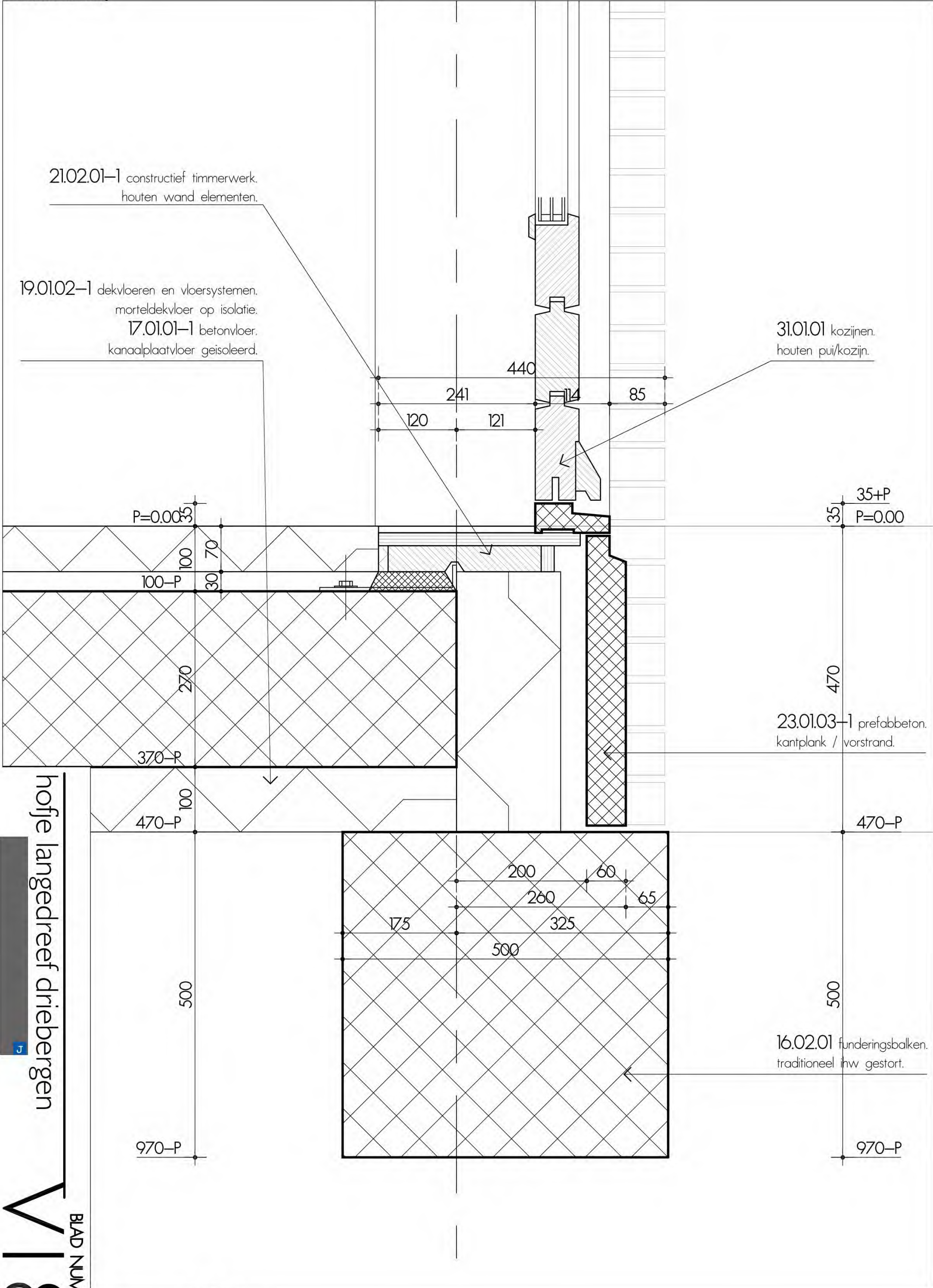

hofje langedreef driebergen

**V18**  
BLAD NUMMER

DETAILS V18



21.04.01 buiten wand afwerking.  
zink.  
45.01.01-1 regelwerk.  
regelwerk zink.  
27.02.01-1 schuine daken.  
schuine daken.

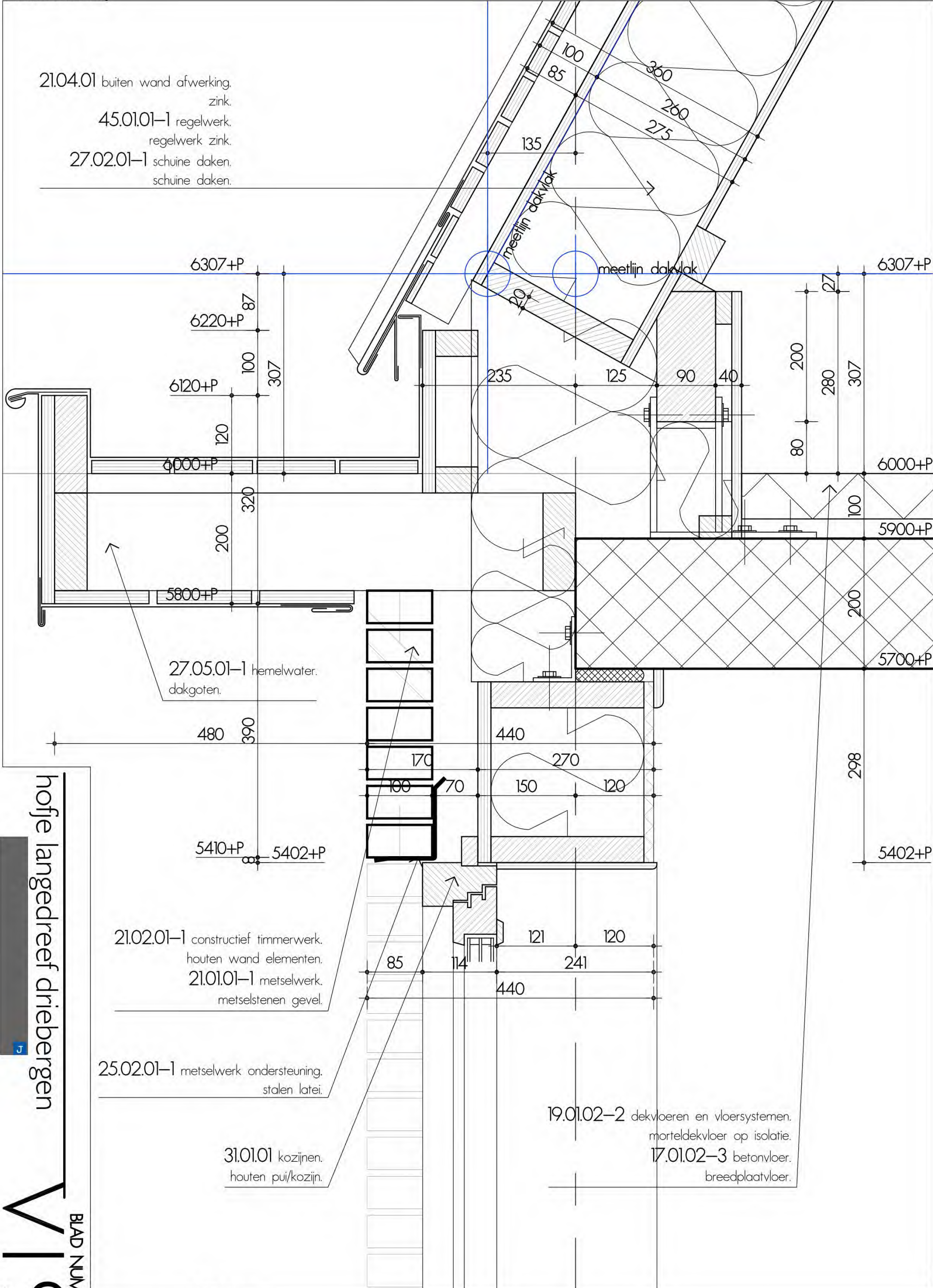

hofje langedreef driebergen  
**V19**  
 BLAD NUMMER



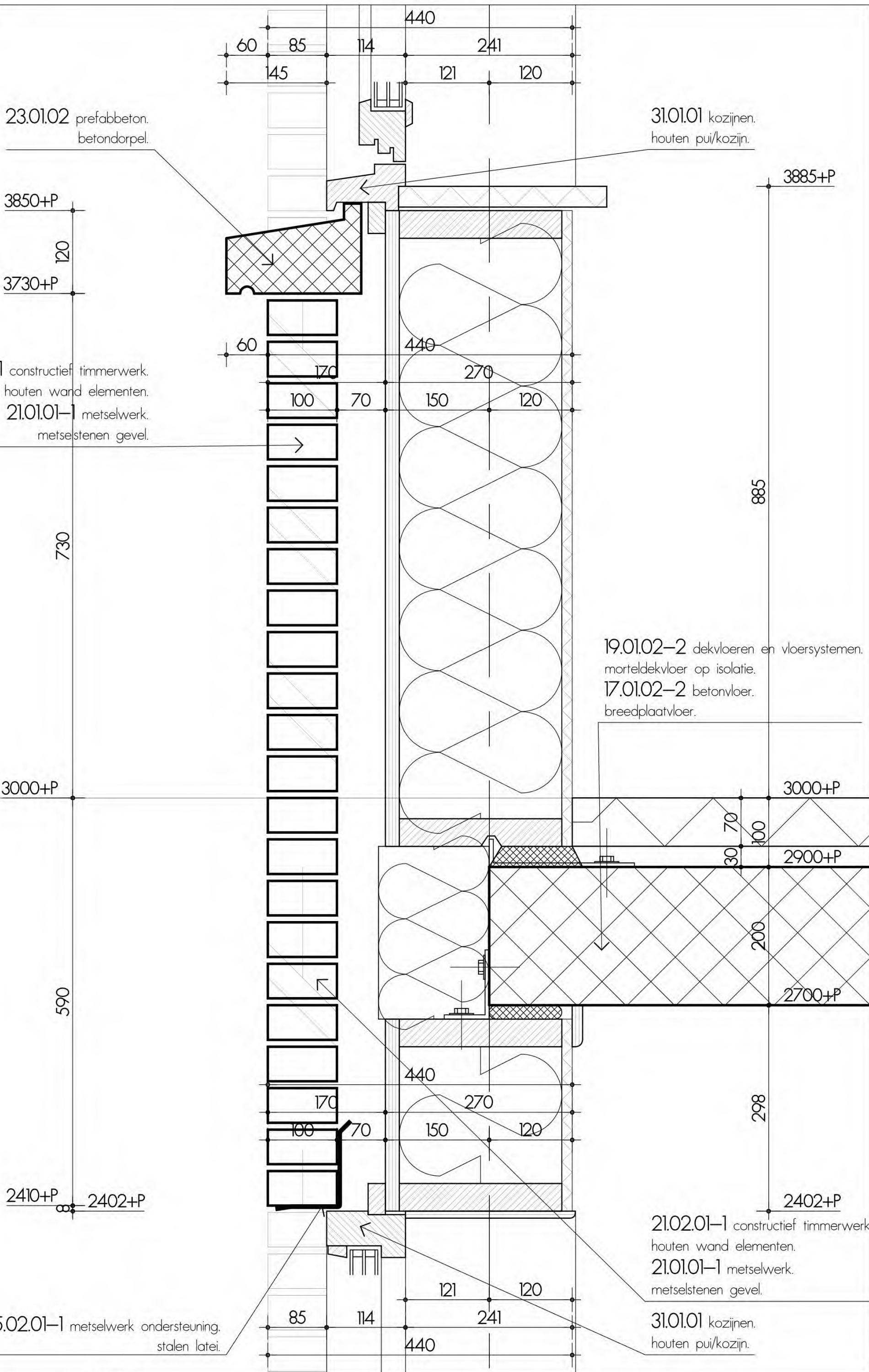

23.01.02 prefabbeton.  
betondorpel.

31.01.01 kozijnen.  
houten pui/kozijn.

3850+P  
120  
3730+P

3885+P

21.02.01-1 constructief timmerwerk.  
houten wand elementen.  
21.01.01-1 metselwerk.  
metselstenen gevel.

730

885

19.01.02-2 dekvloeren en vloersystemen.  
morteldekplaat op isolatie.  
17.01.02-2 betonvloer.  
breedplaatvloer.

3000+P

3000+P

70  
100  
30

2900+P

200

2700+P

590

298

2402+P

2410+P  
2402+P

21.02.01-1 constructief timmerwerk.  
houten wand elementen.  
21.01.01-1 metselwerk.  
metselstenen gevel.

31.01.01 kozijnen.  
houten pui/kozijn.

25.02.01-1 metselwerk ondersteuning.  
stalen latei.

hofje langedreef driebergen

BLAD NUMMER  
**V20**

DETAILS V20



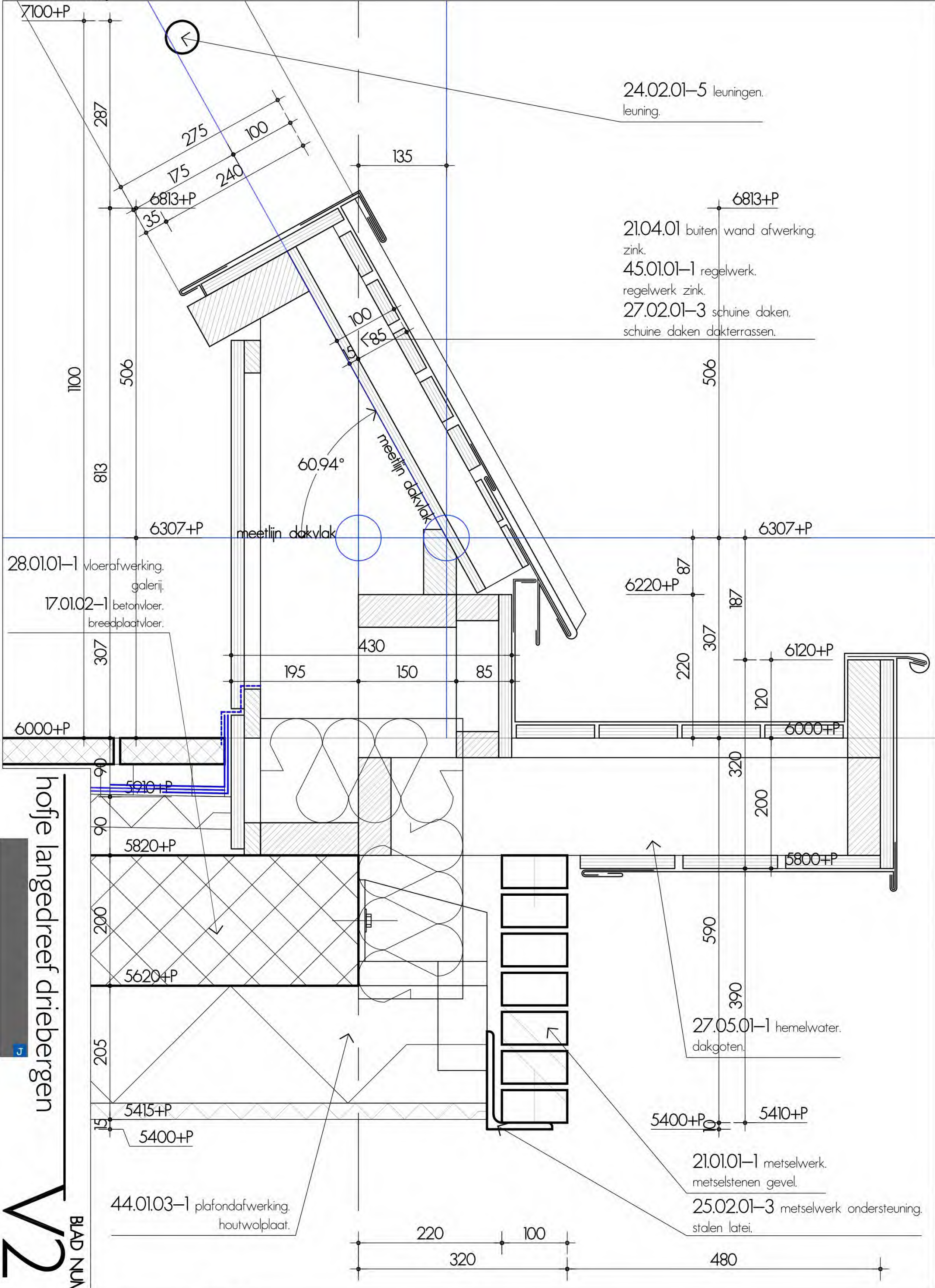

24.02.01-5 leuning.  
leuning.

21.04.01 buiten wand afwerking.  
zink.  
45.01.01-1 regelwerk.  
regelwerk zink.  
27.02.01-3 schuine daken.  
schuine daken dakterrassen.

28.01.01-1 vloerafwerking.  
galerij.  
17.01.02-1 betonvloer.  
breedplaatvloer.

27.05.01-1 hemelwater.  
dakgoten.

21.01.01-1 metselwerk.  
metselstenen gevel.  
25.02.01-3 metselwerk ondersteuning.  
stalen latei.

44.01.03-1 plafondafwerking.  
houtwolplaat.

hofje langedreef driebergen

BLAD NUMMER  
**V21**

DETAILS V21

F



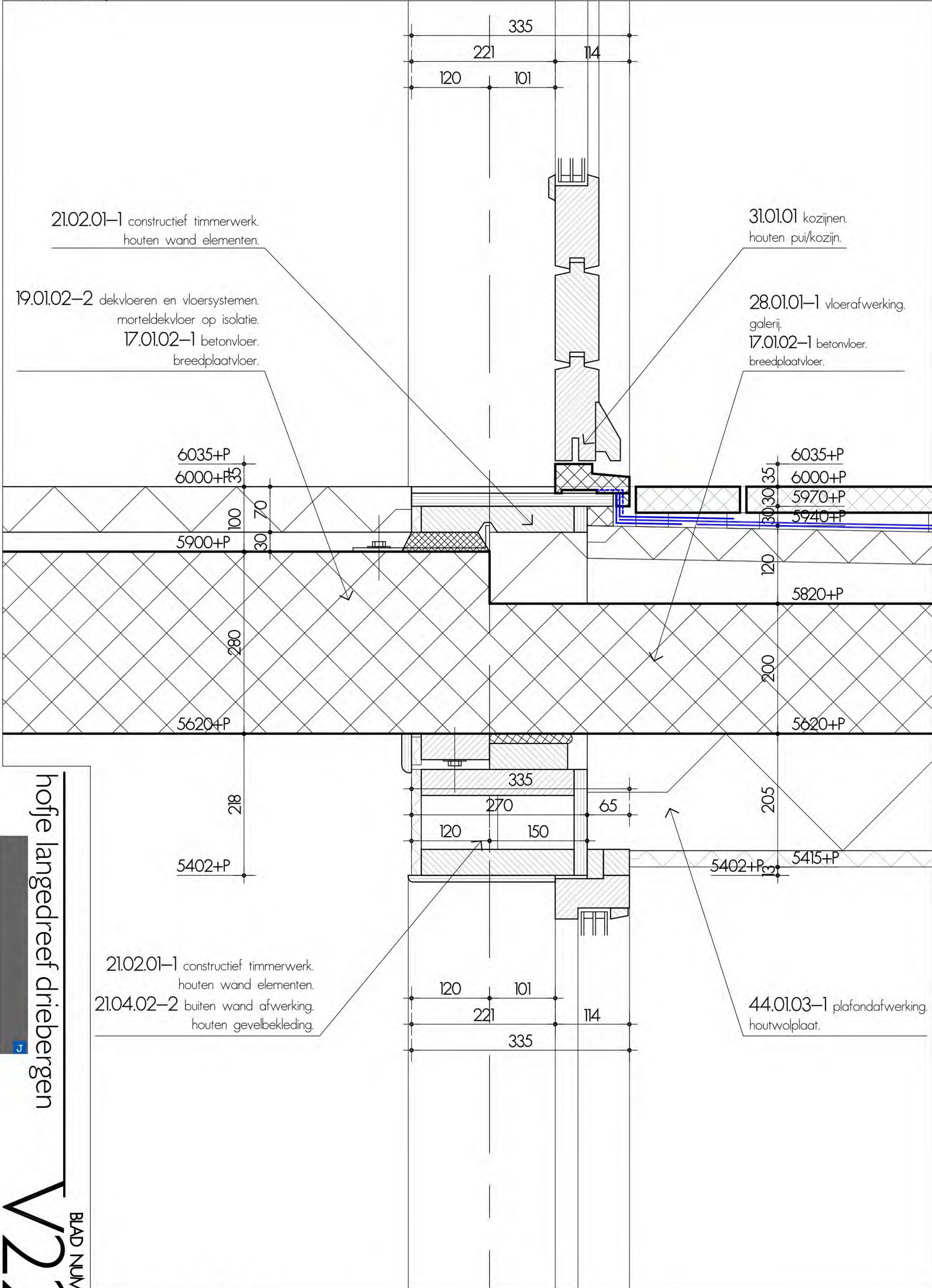

hofje langedreef driebergen

BLAD NUMMER  
**V22**

DETAILS V22



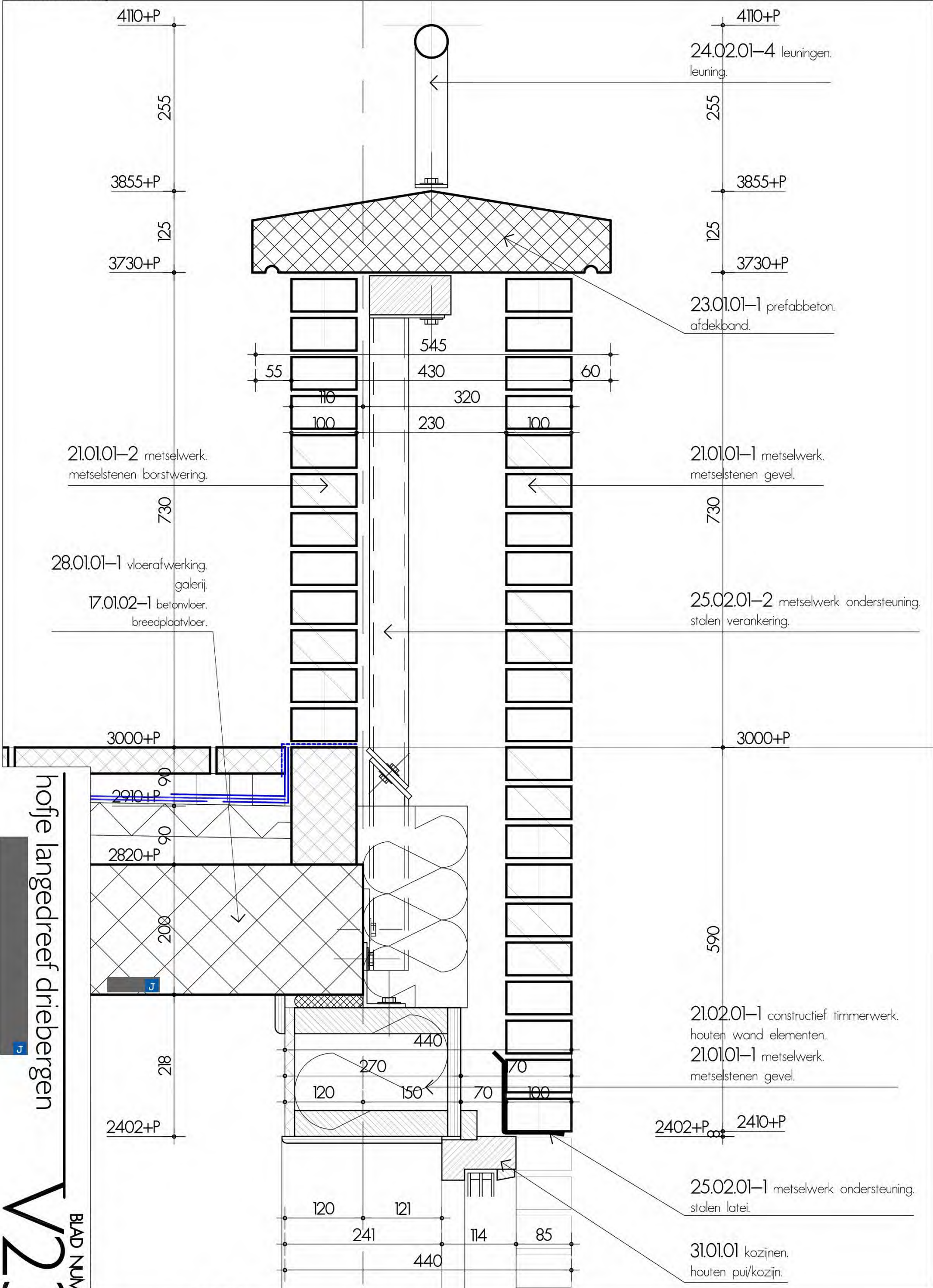

hofje langedreef driebergen

BLAD NUMMER  
**V23**

DETAILS V23



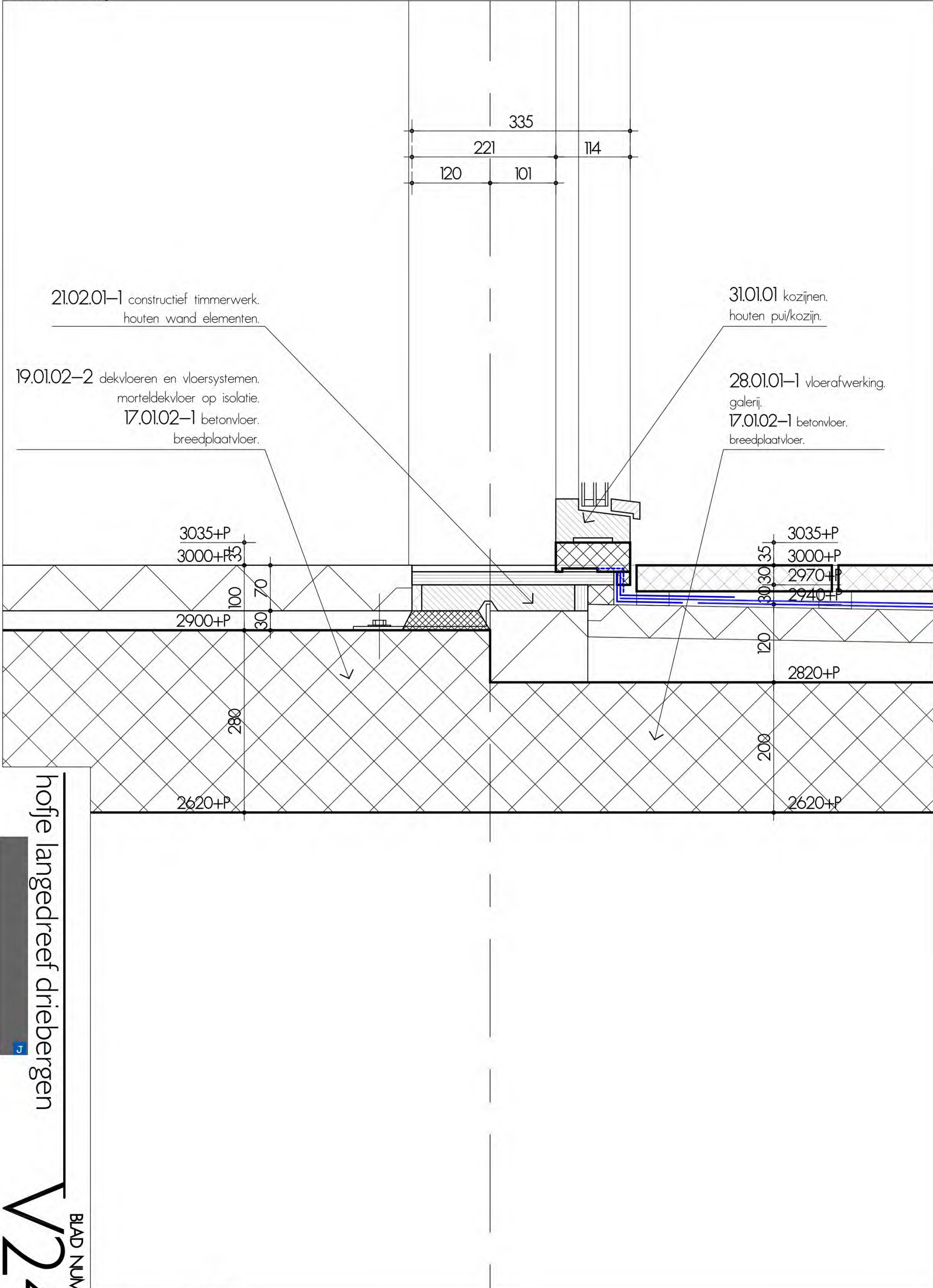

hofje langedreef driebergen

BLAD NUMMER  
**V24**

DETAILS V24



27.06.01-1 dakranden.  
dakrand afwerking.

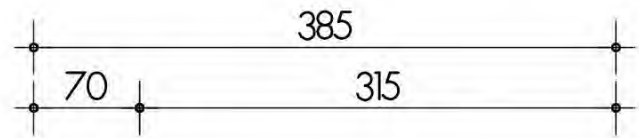

9390+P

150

9240+P

240

9000+P

1250 tot AS  
in boog variabel

200

8800+P

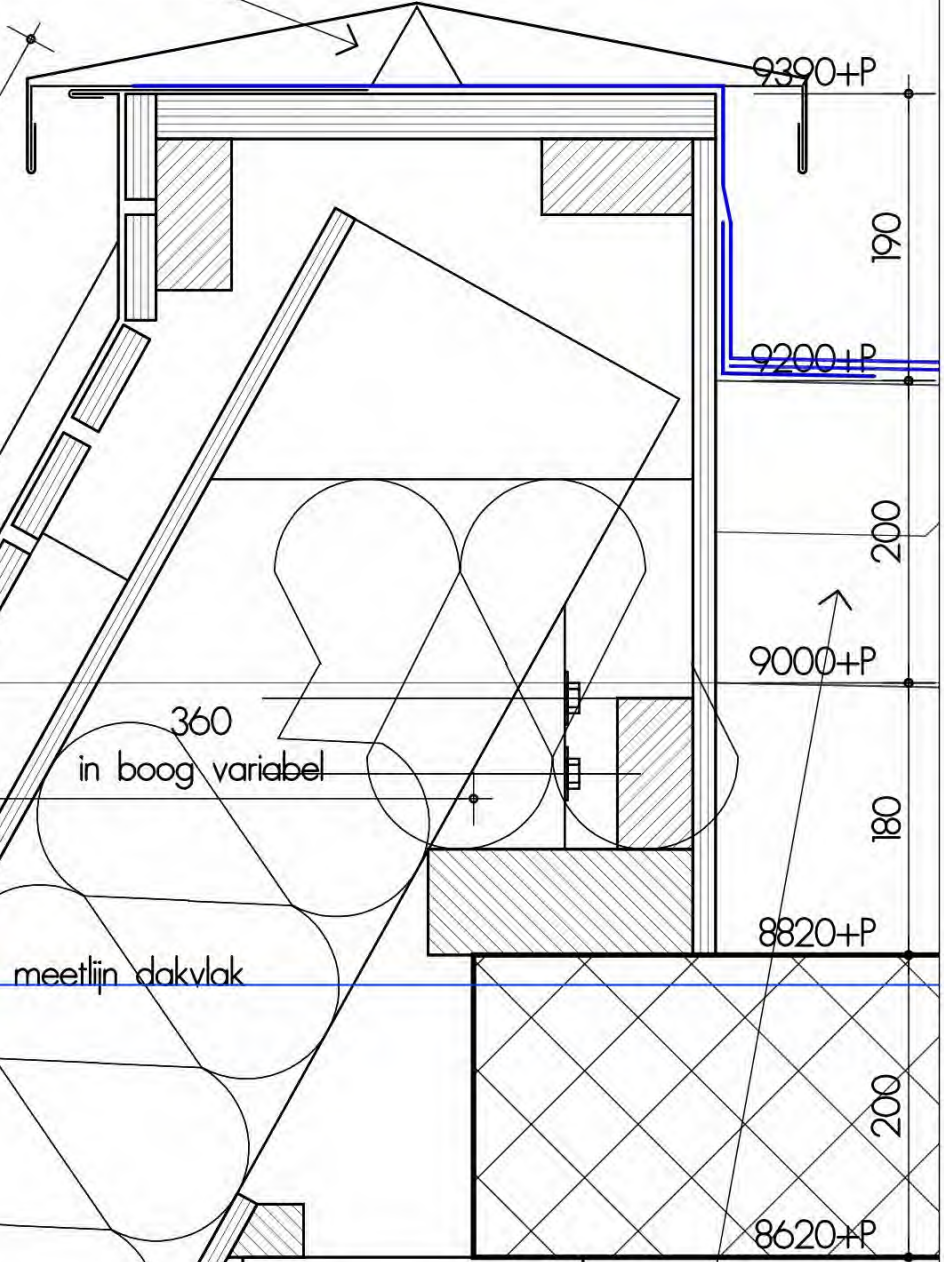

9390+P

190

9200+P

200

9000+P

180

8820+P

200

8620+P

360  
in boog variabel

meetlijn dakvlak

580

824

100

85

345

245

260

130

70

100

430

300

245

27.01.01 vlakke daken.  
betonnen vlak dak.  
17.01.02-3 betonvloer.  
breedplaatvloer.

21.04.01 buiten wand afwerking.  
zink.  
45.01.01-1 regelwerk.  
regelwerk zink.  
27.02.01-2 schuine daken.  
schuin dak maatschappelijke ruimte.

31.01.01 kozijnen.  
houten pui/kozijn.

hofje langedreef driebergen

V25

BLAD NUMMER

DETAILS V25



31.01.01 kozijnen.  
houten pui/kozijn.

21.04.01 buiten wand afwerking.  
zink.

45.01.01-1 regelwerk.  
regelwerk zink.

27.02.01-2 schuine daken.  
schuin dak maatschappelijke ruimte.

6307+P

307

6000+P

598

5402+P

31.01.01 kozijnen.  
houten pui/kozijn.

DETAILS V26

hofje langedreef driebergen

BLAD NUMMER  
**V26**

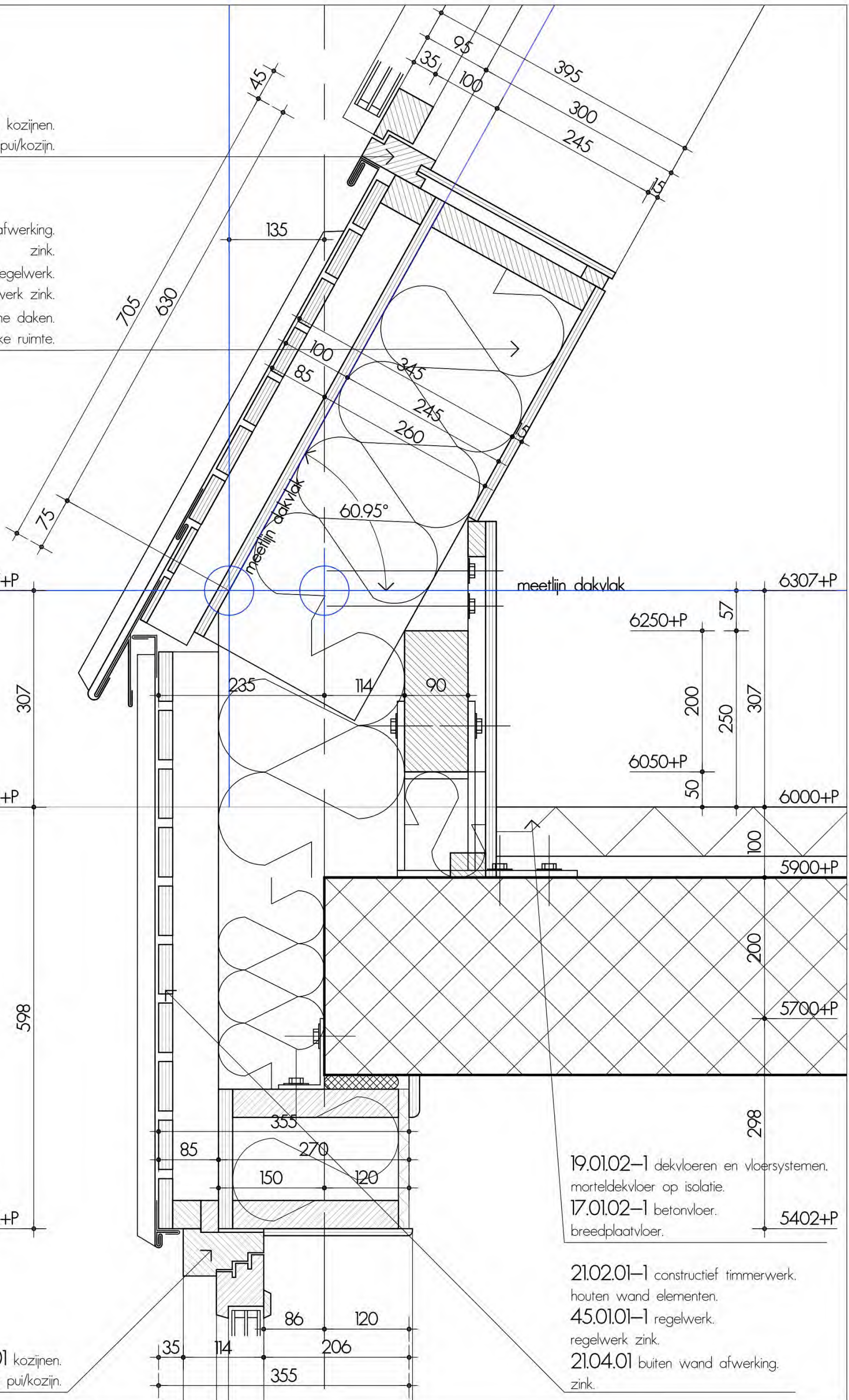

19.01.02-1 dekvloeren en vloersystemen.  
morteldekvl. op isolatie.  
17.01.02-1 betonvloer.  
breedplaatvloer.

21.02.01-1 constructief timmerwerk.  
houten wand elementen.  
45.01.01-1 regelwerk.  
regelwerk zink.  
21.04.01 buiten wand afwerking.  
zink.

6307+P

meetslijn dakvlak

6250+P

57

200

250

307

6050+P

50

6000+P

5900+P

200

5700+P

298

5402+P

35

114

86

120

206

355

355

85

150

270

120

114

90

235

60.95°

100

85

345

245

260

135

705

630

45

95

35

100

395

300

245

15

75



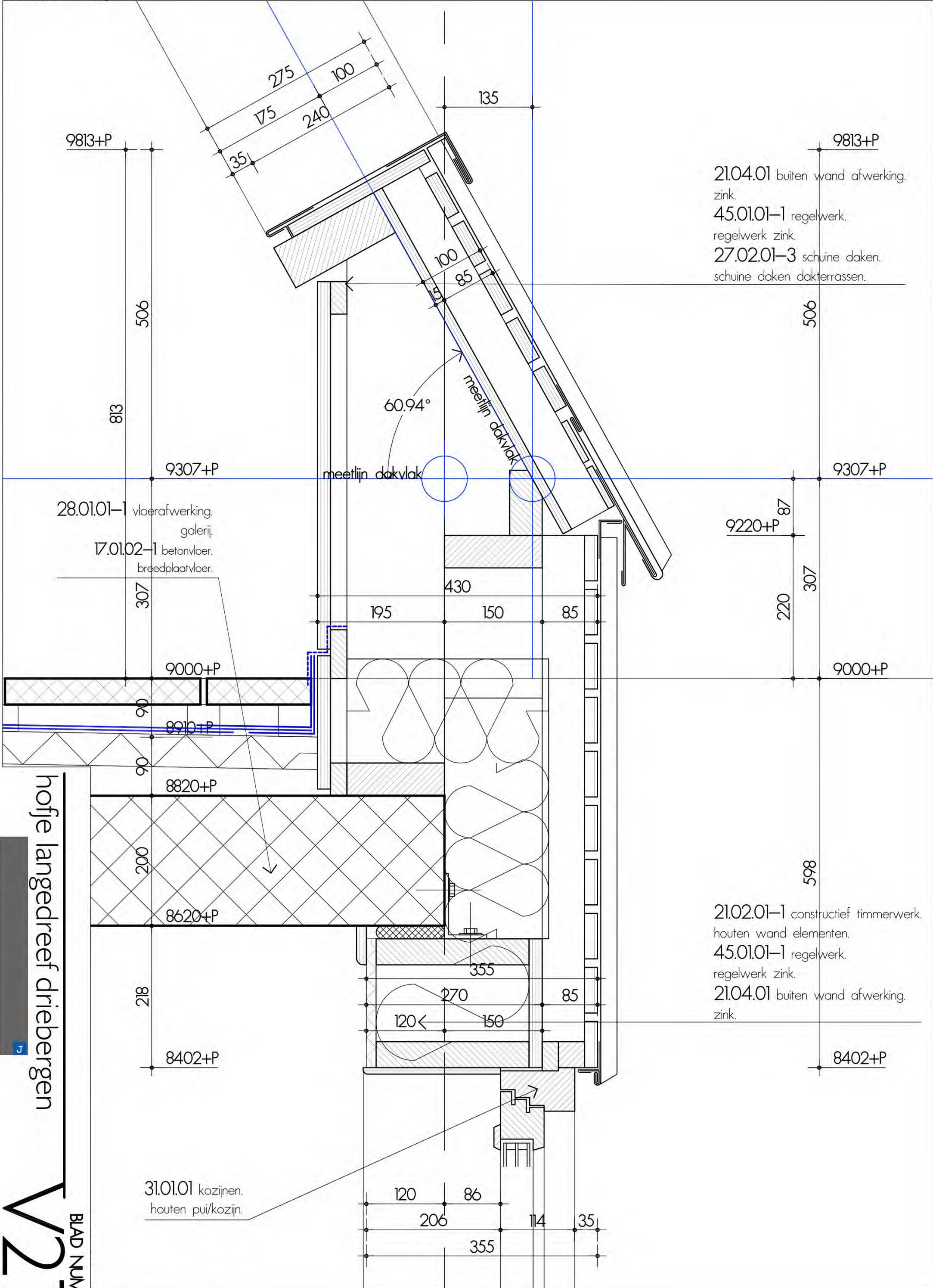

21.04.01 buiten wand afwerking.  
zink.  
45.01.01-1 regelwerk.  
regelwerk zink.  
27.02.01-3 schuine daken.  
schuine daken dakterrassen.

9813+P

9813+P

506

506

813

9307+P

9307+P

28.01.01-1 vloerafwerking.  
galerij.  
17.01.02-1 betonvloer.  
breedplaatvloer.

9220+P 87

307

220 307

9000+P

9000+P

90

8910+P

90

8820+P

200

8620+P

598

21.02.01-1 constructief timmerwerk.  
houten wand elementen.  
45.01.01-1 regelwerk.  
regelwerk zink.  
21.04.01 buiten wand afwerking.  
zink.

218

8402+P

8402+P

31.01.01 kozijnen.  
houten pui/kozijn.

120

86

206

114

35

355

hofje langedreef driebergen

BLAD NUMMER  
**V27**

DETAILS V27



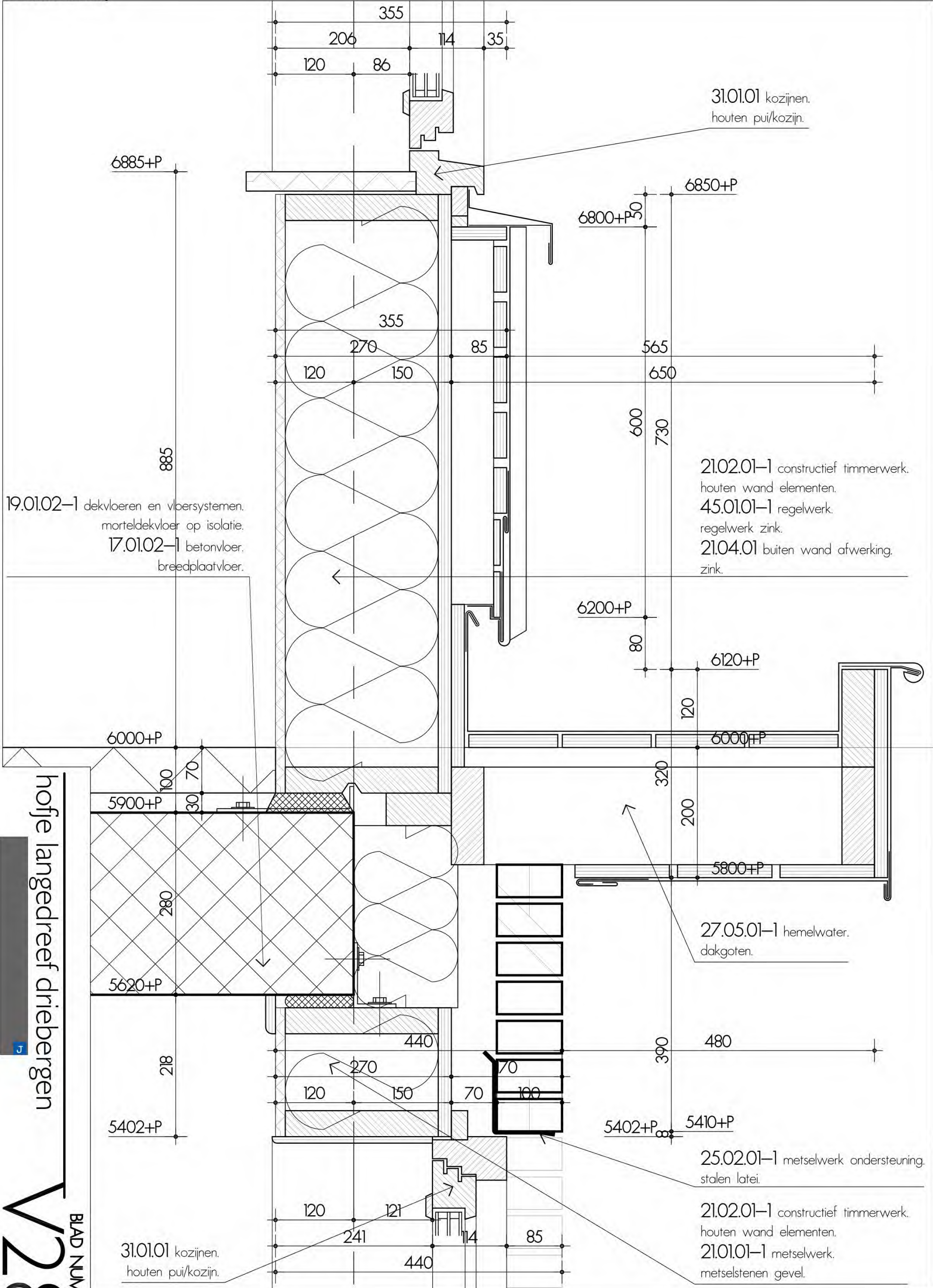

31.01.01 kozijnen.  
houten pui/kozijn.

19.01.02-1 dekvloeren en vloersystemen.  
morteldekplaat op isolatie.  
17.01.02-1 betonvloer.  
breedplaatvloer.

21.02.01-1 constructief timmerwerk.  
houten wand elementen.  
45.01.01-1 regelwerk.  
regelwerk zink.  
21.04.01 buiten wand afwerking.  
zink.

27.05.01-1 hemelwater.  
dakgoten.

25.02.01-1 metselwerk ondersteuning.  
stalen latei.

21.02.01-1 constructief timmerwerk.  
houten wand elementen.  
21.01.01-1 metselwerk.  
metselstenen gevel.

31.01.01 kozijnen.  
houten pui/kozijn.

hofje langedreef driebergen

BLAD NUMMER  
**V28**

DETAILS V28



27.06.01-1 dakranden.  
dakrand afwerking.

1380 tot AS

385

235

70

315

150

21.04.01 buiten wand afwerking.  
zink.

240

45.01.01-1 regelwerk.  
regelwerk zink.

27.03.01 constructief timmerwerk.  
daken.

200

120

390

470

200

meetlijn dakvlak

meetlijn dakvlak

100

85

175

190

200

175

50

90

140

235

27.03.01 constructief timmerwerk.  
daken.

45.01.01-1 regelwerk.  
regelwerk zink.

21.04.02-2 buiten wand afwerking.  
houten gevelbekleding.

hofje langedreef driebergen

V29

BLAD NUMMER

DETAILS V29



27.03.01 constructief timmerwerk.  
 daken.  
 45.01.01-1 regelwerk.  
 regelwerk zink.  
 21.04.02-2 buiten wand afwerking.  
 houten gevelbekleding.

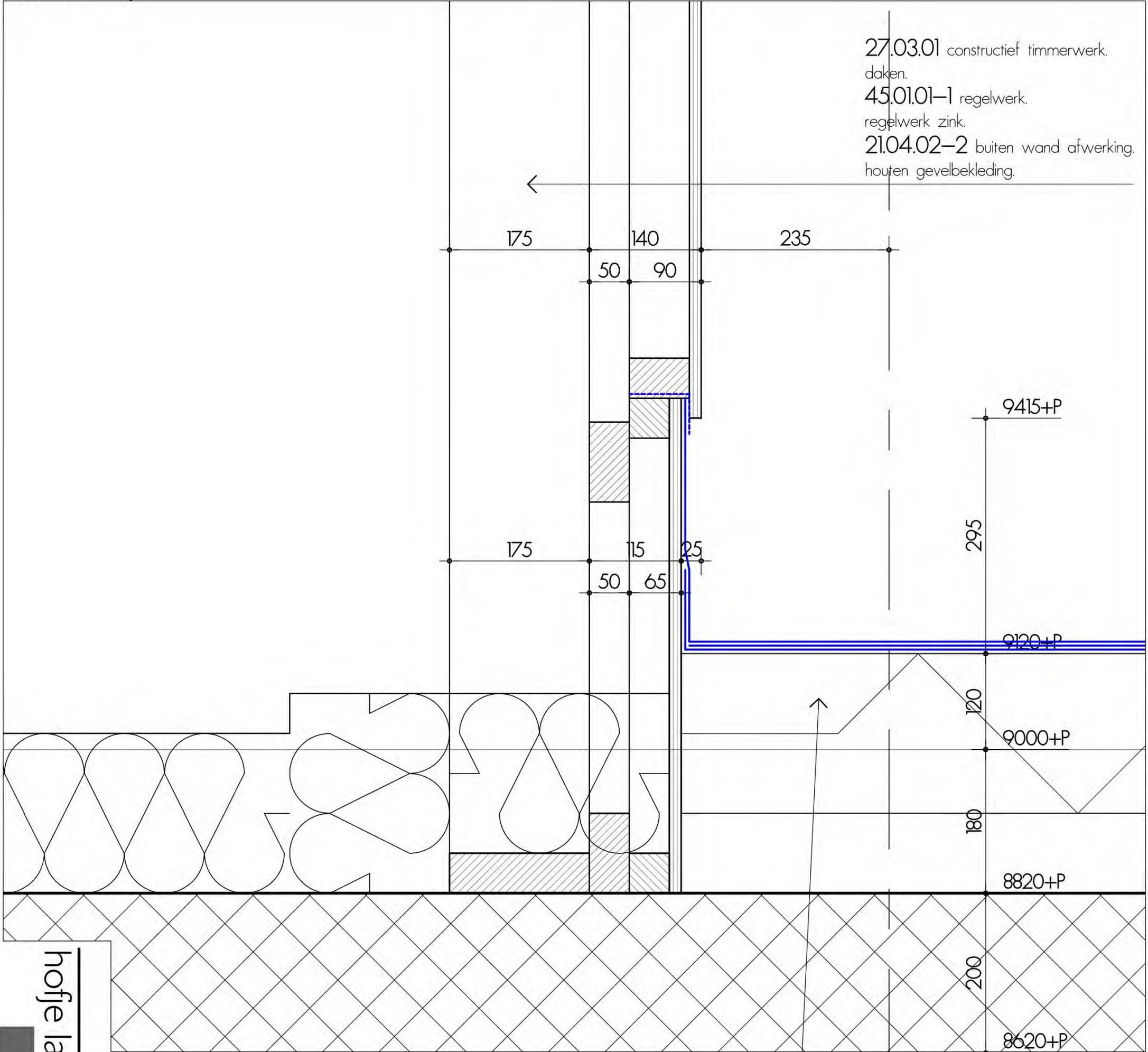

27.01.01 vlakke daken.  
 betonnen vlak dak.  
 17.01.02-3 betonvloer.  
 breedplaatvloer.

hofje langedreef driebergen

BLAD NUMMER  
**V30**



21.04.01 buiten wand afwerking.  
zink.  
45.01.01-1 regelwerk.  
regelwerk zink.  
27.03.01 constructief timmerwerk.  
daken.

21.04.01 buiten wand afwerking.  
zink.  
45.01.01-1 regelwerk.  
regelwerk zink.  
27.02.01-2 schuine daken.  
schuin dak maatschappelijke ruimte.

31.01.01 kozijnen.  
houten pui/kozijn.

17.01.02-3 betonvloer.  
breedplaatvloer.

hofje langedreef driebergen

V31

BLAD NUMMER

DETAILS V31

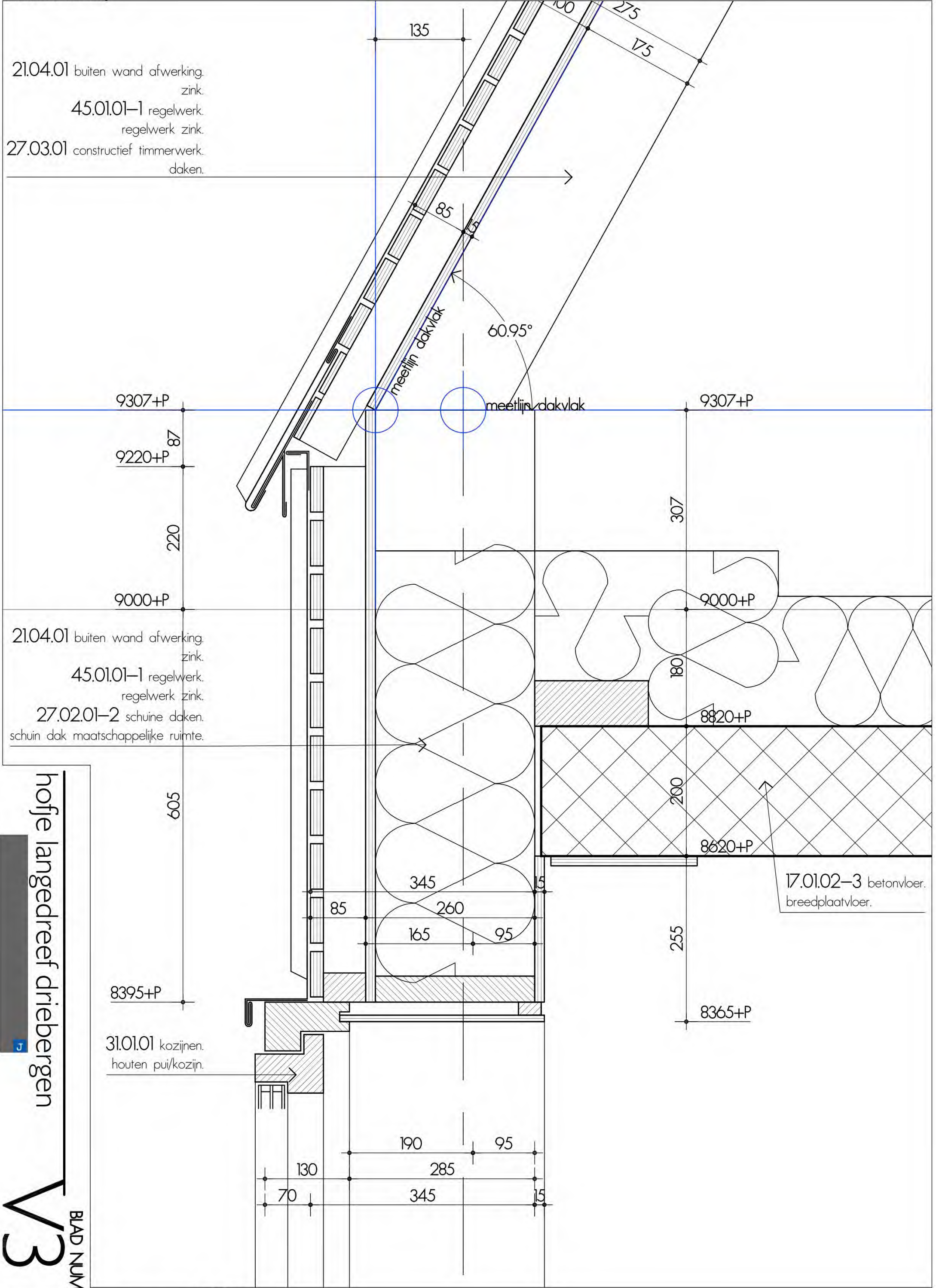



31.01.01 kozijnen.  
houten pui/kozijn.

7042+P

7027+P

21.04.01 buiten wand afwerking.  
zink.

45.01.01-1 regelwerk.  
regelwerk zink.

27.02.01-2 schuine daken.  
schuin dak maatschappelijke ruimte.

19.01.01 dekvloeren en vloersystemen.  
gehechte morteldekvloer.

17.01.02-1 betonvloer.  
breedplaatvloer.

27.05.01-1 hemelwater.  
dakgoten.

21.01.01-1 metselwerk.  
metselstenen gevel.

25.02.01-3 metselwerk ondersteuning.  
stalen latei.

44.01.03-2 plafondafwerking.  
houtwolplaat.

hofje langedreef driebergen

BLAD NUMMER  
**V32**

DETAILS V32

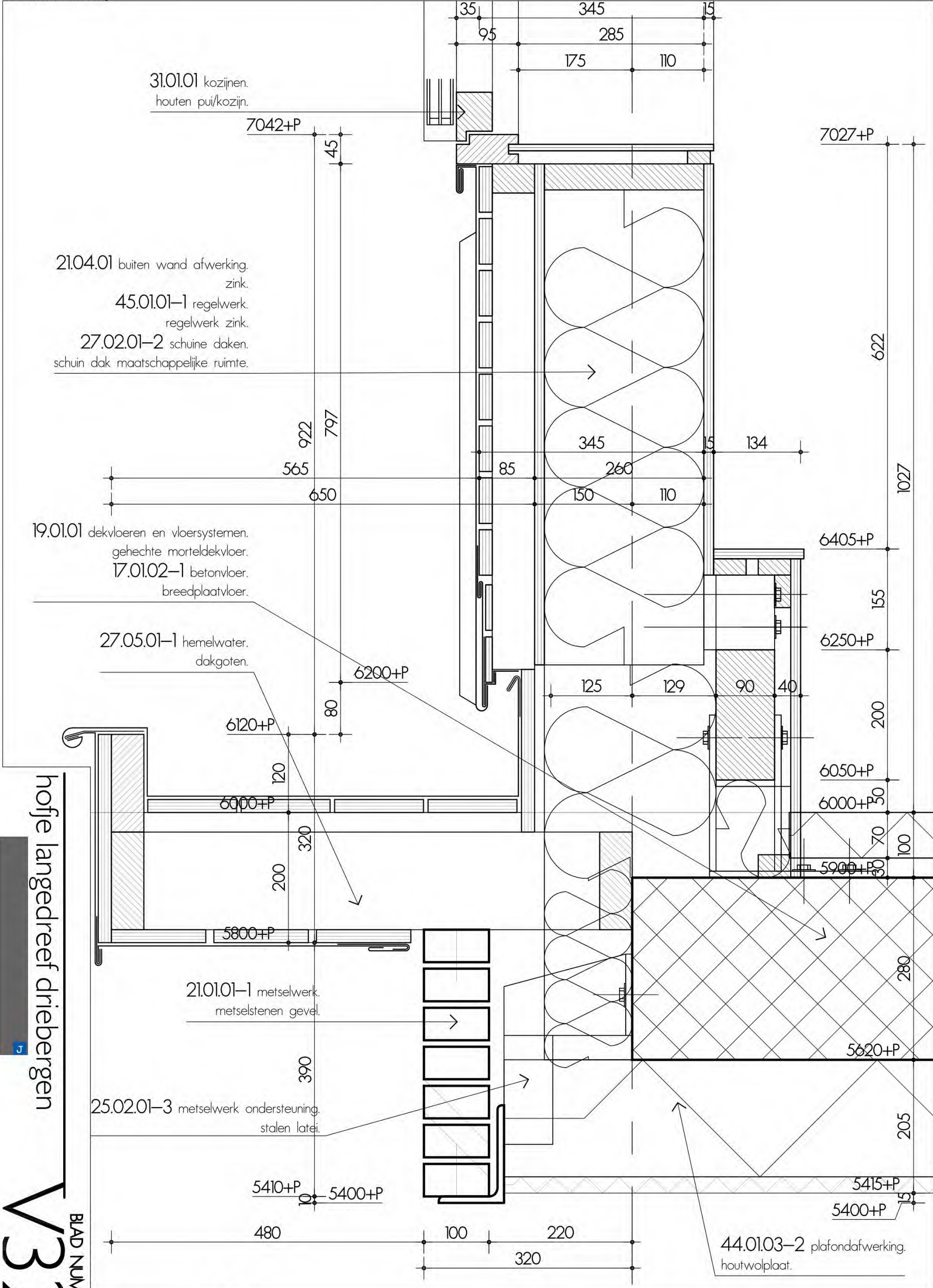



1380 tot AS

385

235

70

315

27.04.01 dakafwerking.  
zink.

45.01.01-1 regelwerk.  
regelwerk zink.

27.02.01-2 schuine daken.  
in dak maatschappelijke ruimte.

27.06.01-1 dakranden.  
dakrand afwerking.

12390+P

150

12240+P

240

12000+P

200

11800+P

358

meetlijn dakvlak

meetlijn dakvlak

12390+P

120

12270+P

390

450

180

11820+P

180

200

11620+P

100

85

360

260

275

325

425

27.01.01 vlakke daken.  
betonnen vlak dak.

17.01.02-3 betonvloer.  
breedplaatvloer.

hofje langedreef driebergen

V33

BLAD NUMMER

DETAILS V33



- 27.04.01 dakafwerking.  
zink.
- 45.01.01-1 regelwerk.  
regelwerk zink.
- 27.02.01-2 schuine daken.  
schuin dak maatschappelijke ruimte.

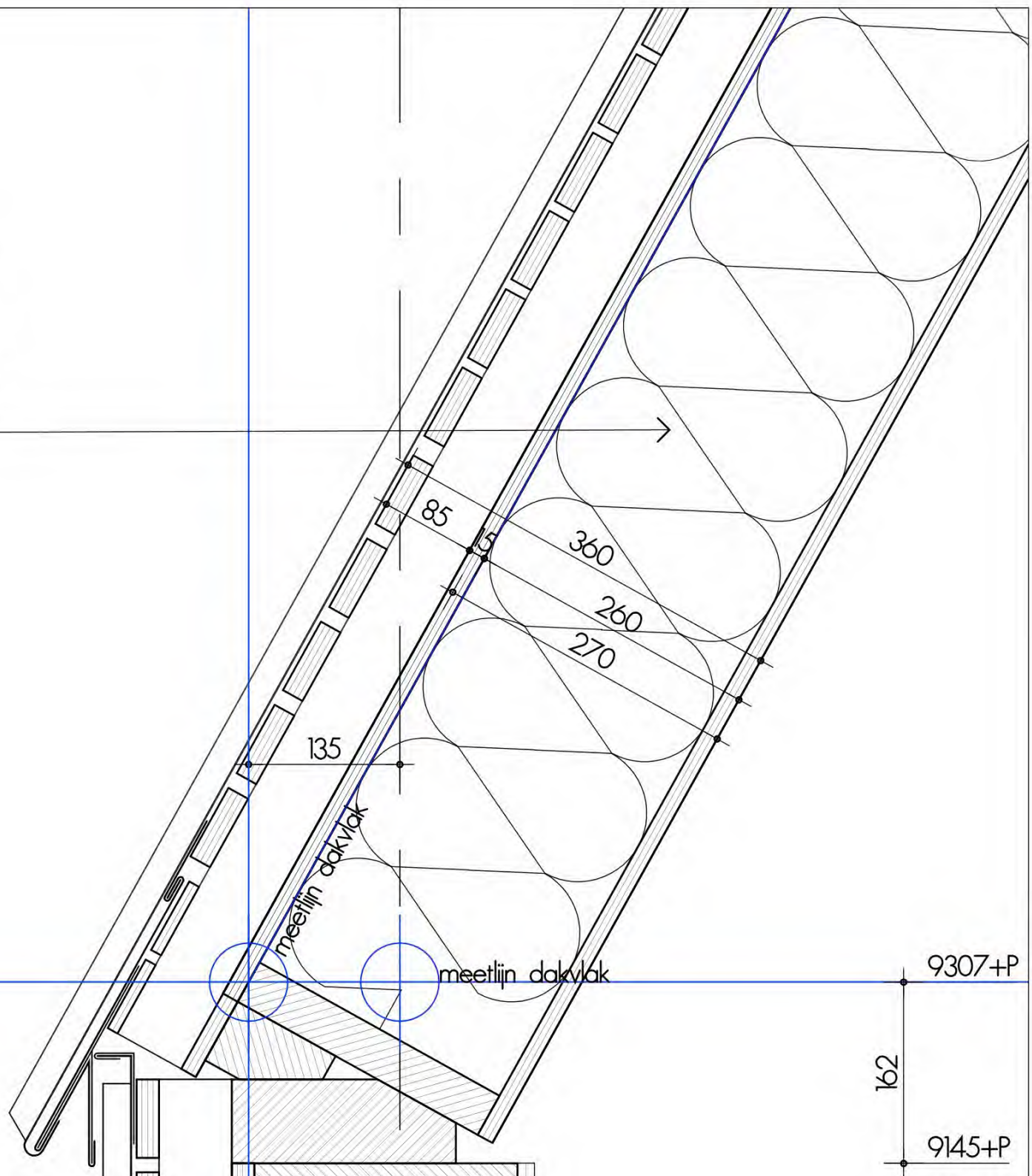
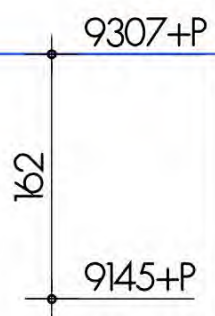
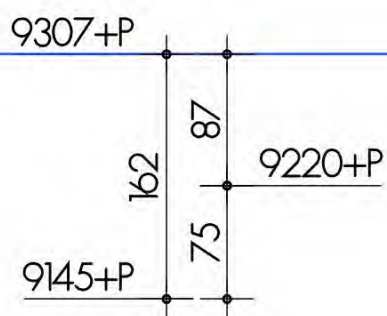

- 21.02.01-1 constructief timmerwerk.  
houten wand elementen.
- 45.01.01-1 regelwerk.  
regelwerk zink.
- 21.04.01 buiten wand afwerking.  
zink.

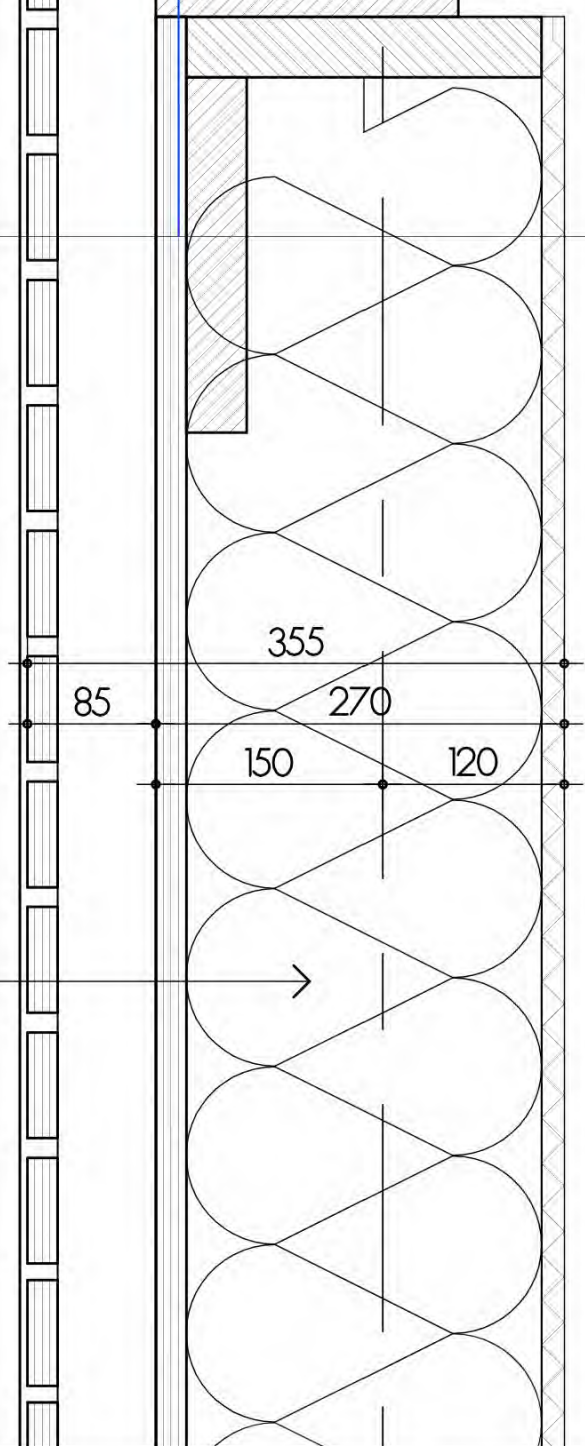

hofje langedreef driebergen

BLAD NUMMER  
**V34**

DETAILS V34



21.02.01-1 constructief timmerwerk.  
 houten wand elementen.  
 45.01.01-1 regelwerk.  
 regelwerk zink.  
 21.04.01 buiten wand afwerking.  
 zink.

27.05.01-2 hemelwater.  
 dakgoten.

19.01.01 dekvloeren en vloersystemen.  
 gehechte morteldekvl.oor.  
 17.01.02-1 betonvloer.  
 breedplaatvloer.

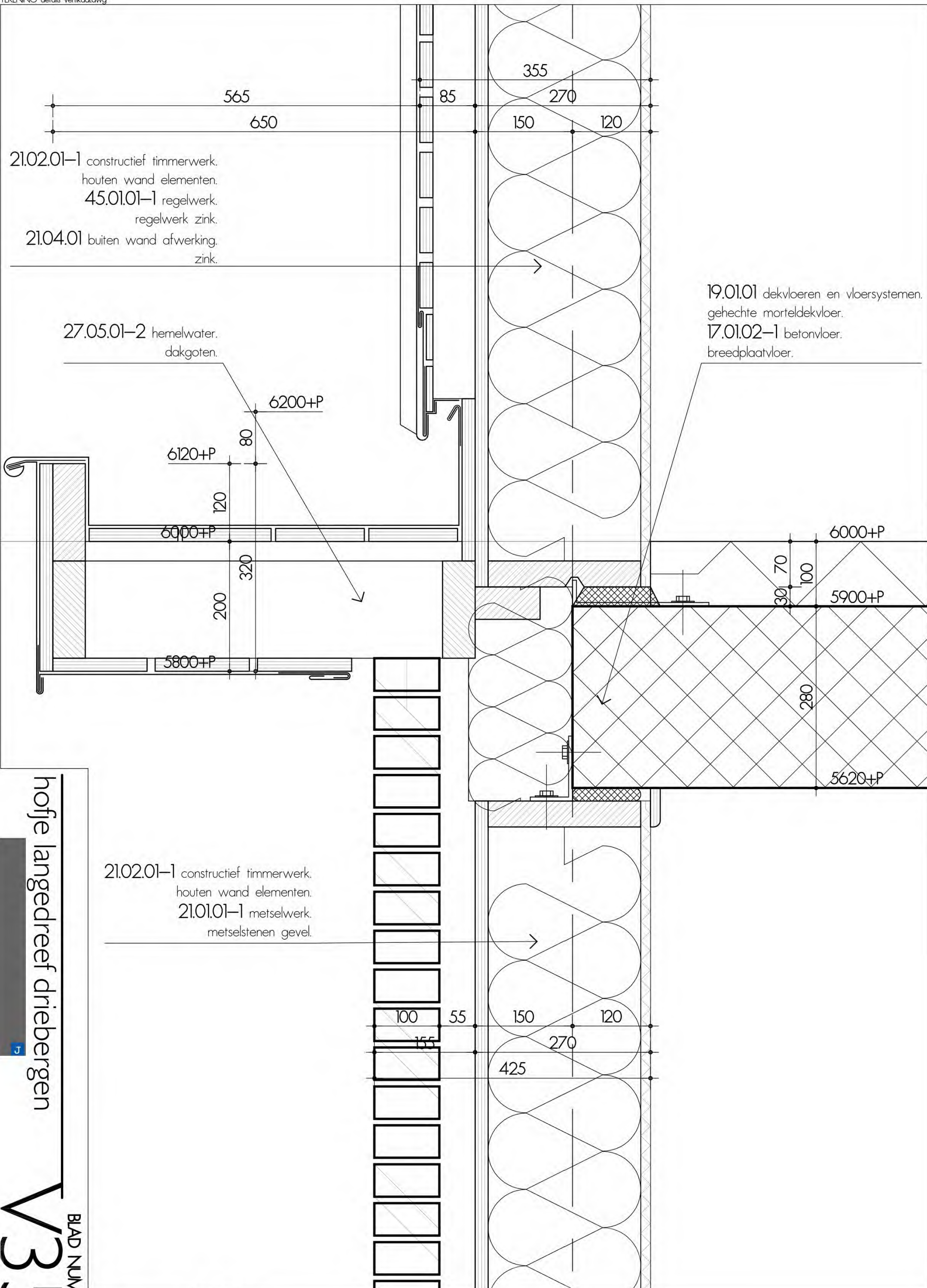

21.02.01-1 constructief timmerwerk.  
 houten wand elementen.  
 21.01.01-1 metselwerk.  
 metselstenen gevel.

hofje langedreef driebergen

BLAD NUMMER  
**V35**

DETAILS V35



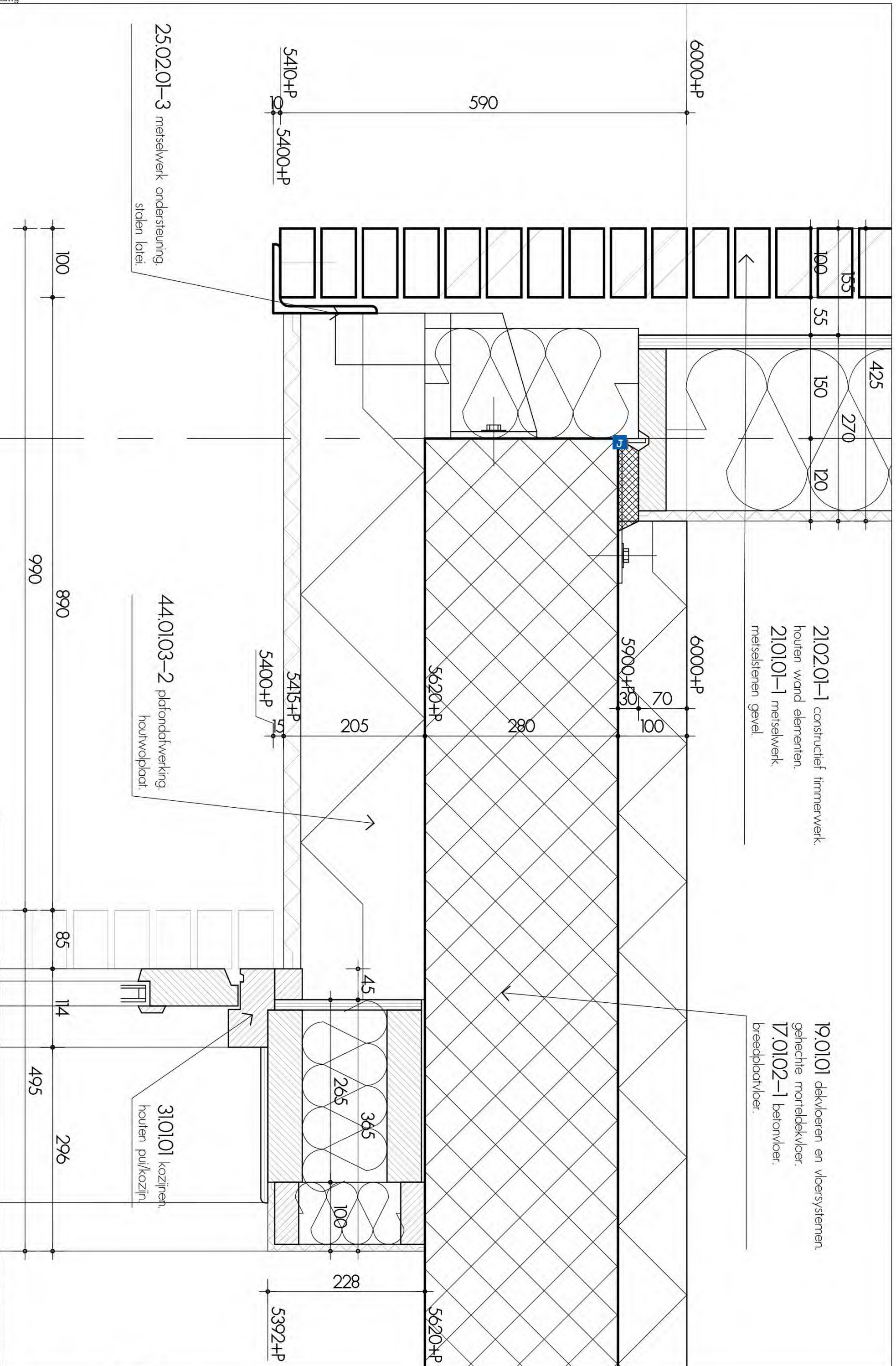

hofje langedreef driebergen

BLAD NUMMER

V36

DETAILS V36



31.01.01 kozijnen.  
houten pui/kozijn.

17.01.01-1 betonvloer.  
kanaalplaatvloer geïsoleerd.  
19.01.01 dekvloeren en vloersystemen.  
gehechte morteldekplaatvloer.

35+P  
P=0.00

35  
P=0.00

470  
23.01.03-1 prefabbeton.  
kantplank / vorstrand.

470-P

470-P

500  
16.02.01 funderingsbalken.  
traditioneel ihw gestort.

970-P

970-P

hofje langedreef driebergen

BLAD NUMMER  
**V37**

DETAILS V37

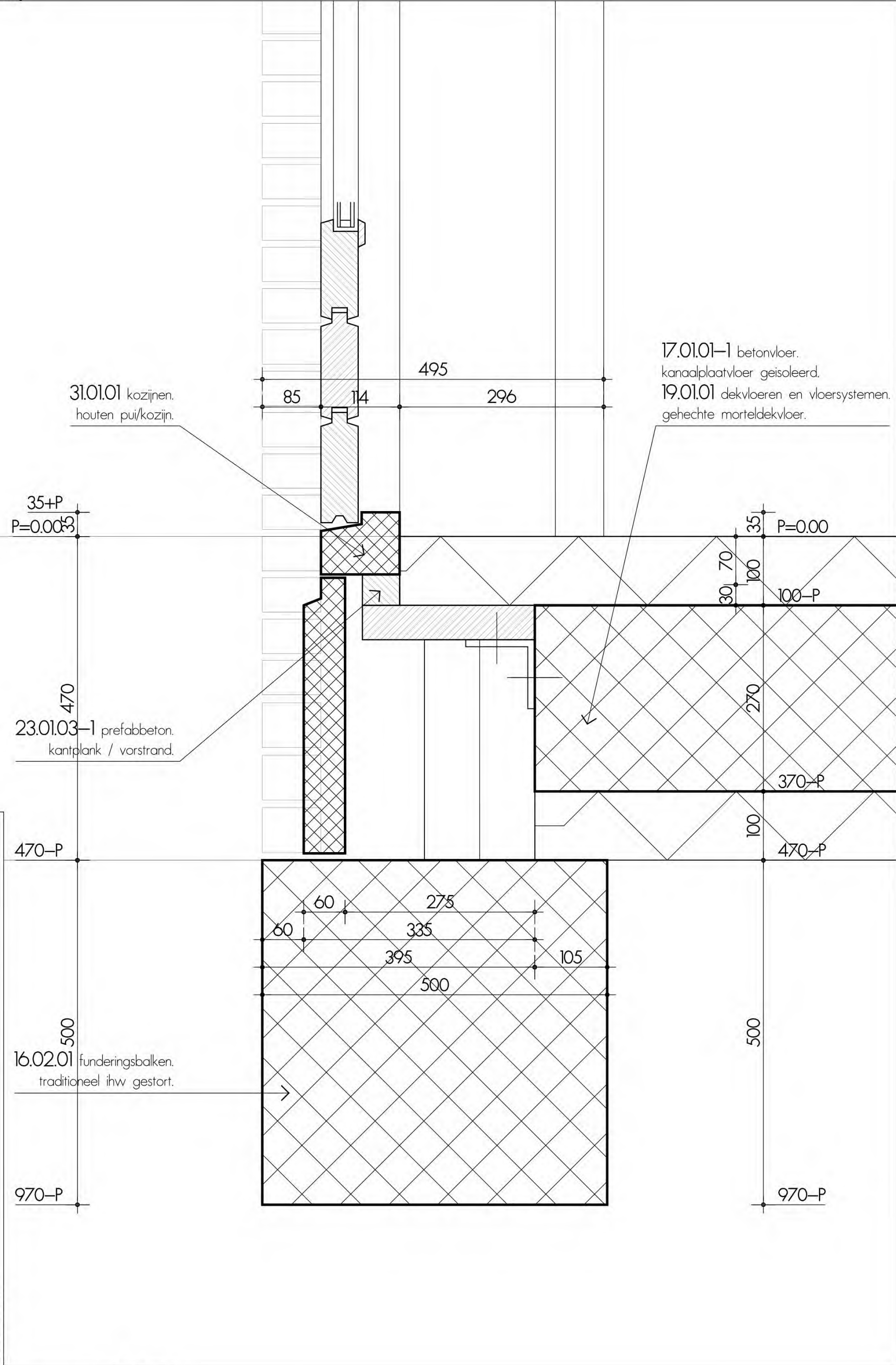



27.01.01 vlakke daken.  
betonnen vlak dak.  
17.01.02-3 betonvloer.  
breedplaatvloer.

27.06.01-2 dakranden.  
dakrand afwerking.

12390+P

370

12020+P

12000+P

180

11820+P

200

11620+P

228

11392+P

12390+P

12360+P

360

12000+P

21.01.01-1 metselwerk.  
metselstenen gevel.

590

11400+P

11410+P

25.02.01-1 metselwerk ondersteuning.  
stalen latei.

31.01.01 kozijnen.  
houten pui/kozijn.

410

75

335

310

100

435

100

205

130

30

100

100

136

236

114

85

435

hofje langedreef driebergen

BLAD NUMMER  
**V38**

DETAILS V38



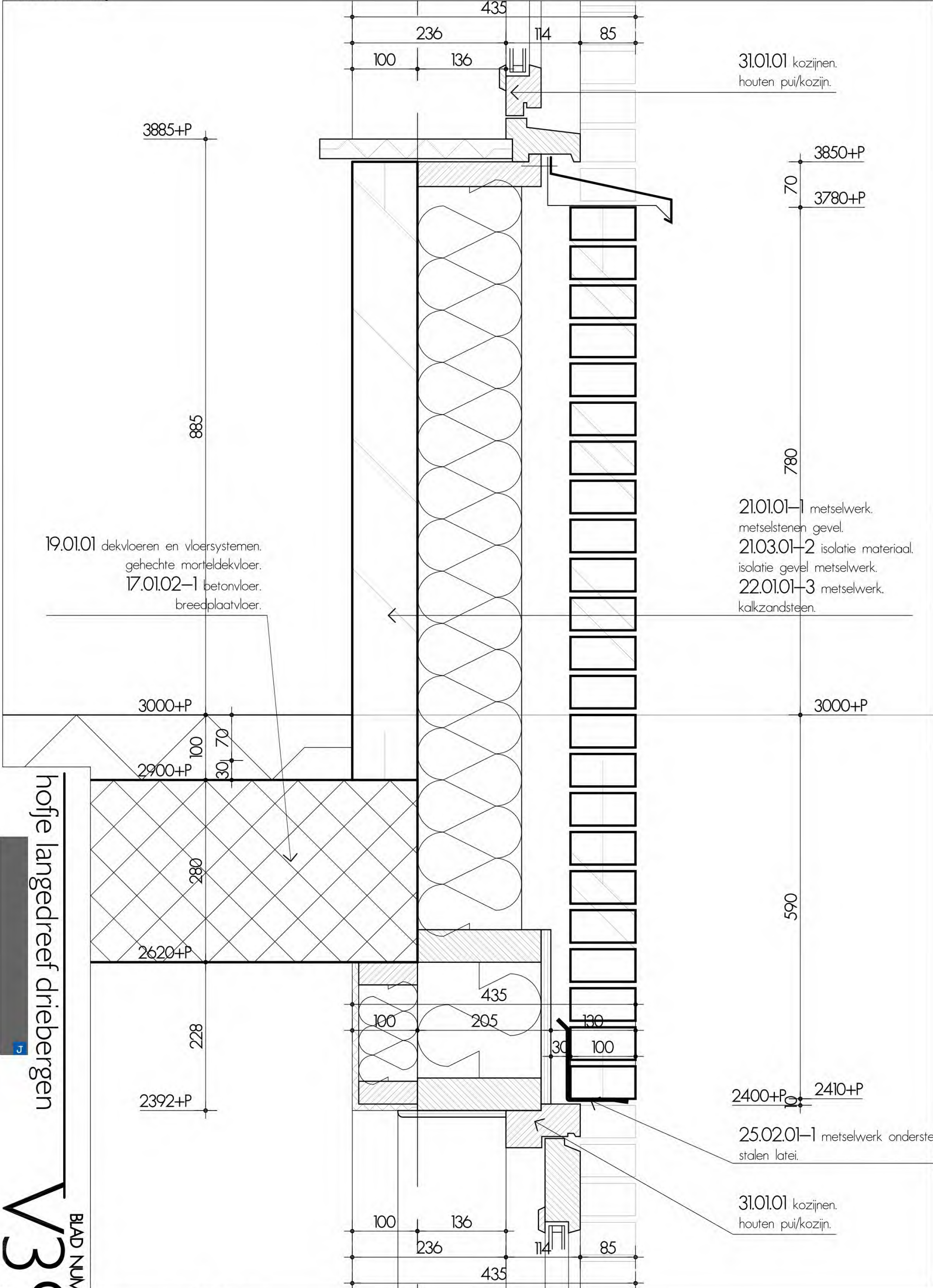

19.01.01 dekvloeren en vloersystemen.  
gehechte morteldekplaat.  
17.01.02-1 betonvloer.  
breedplaatvloer.

31.01.01 kozijnen.  
houten pui/kozijn.

21.01.01-1 metselwerk.  
metselstenen gevel.  
21.03.01-2 isolatie materiaal.  
isolatie gevel metselwerk.  
22.01.01-3 metselwerk.  
kalkzandsteen.

25.02.01-1 metselwerk onderste  
stalen latei.

31.01.01 kozijnen.  
houten pui/kozijn.

hofje langedreef driebergen

BLAD NUMMER  
**V39**

DETAILS V39



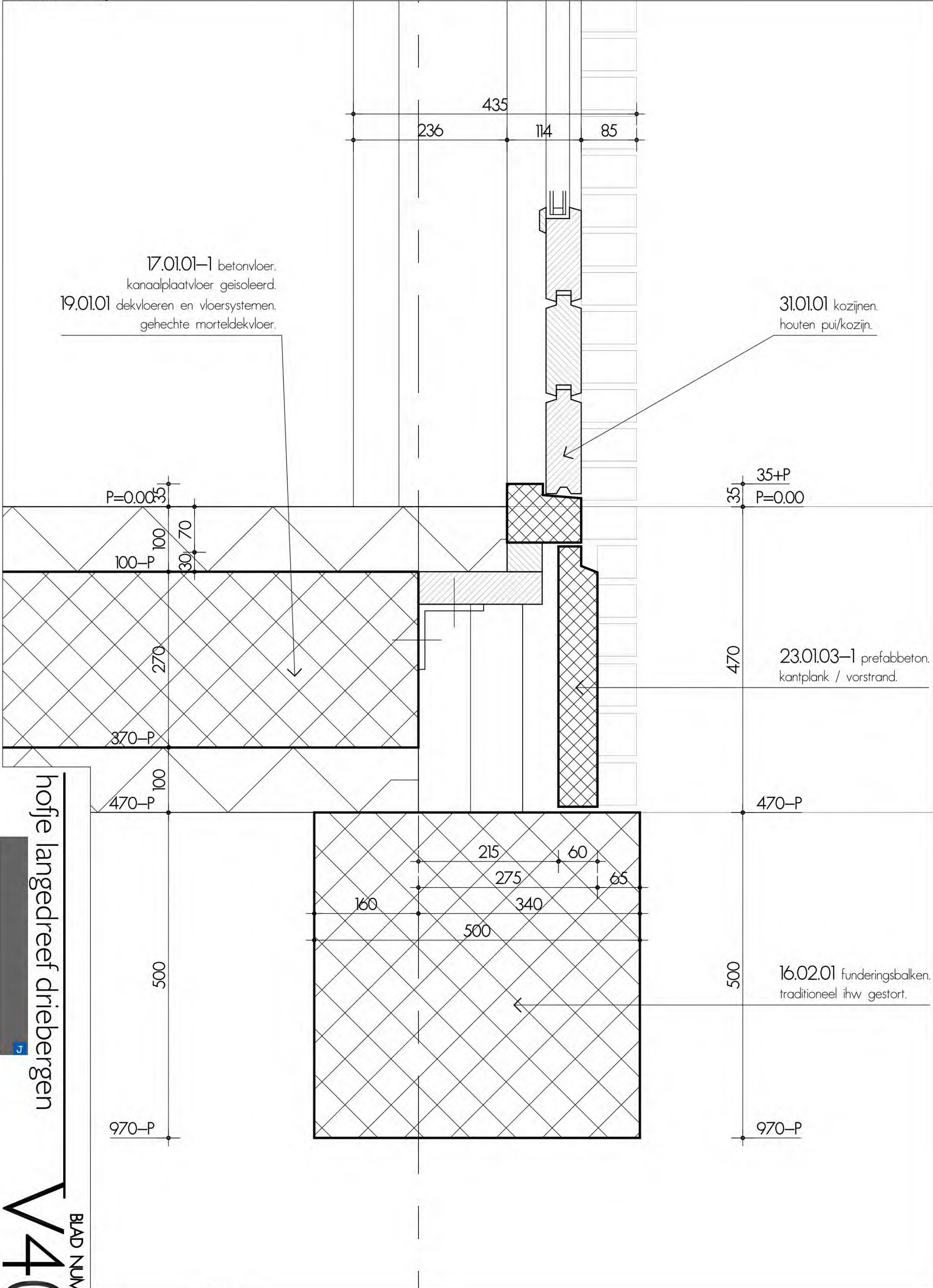

17.01.01-1 betonvloer.  
kanaalplaatvloer geïsoleerd.  
19.01.01 dekvloeren en vloersystemen.  
gehechte morteldekvlöer.

31.01.01 kozijnen.  
houten pui/kozijn.

35+P  
P=0.00

23.01.03-1 prefabbeton.  
kantplank / vorstrand.

16.02.01 funderingsbalken.  
traditioneel ihw gestort.

hofje langedreef driebergen

BLAD NUMMER  
**V40**

DETAILS V40



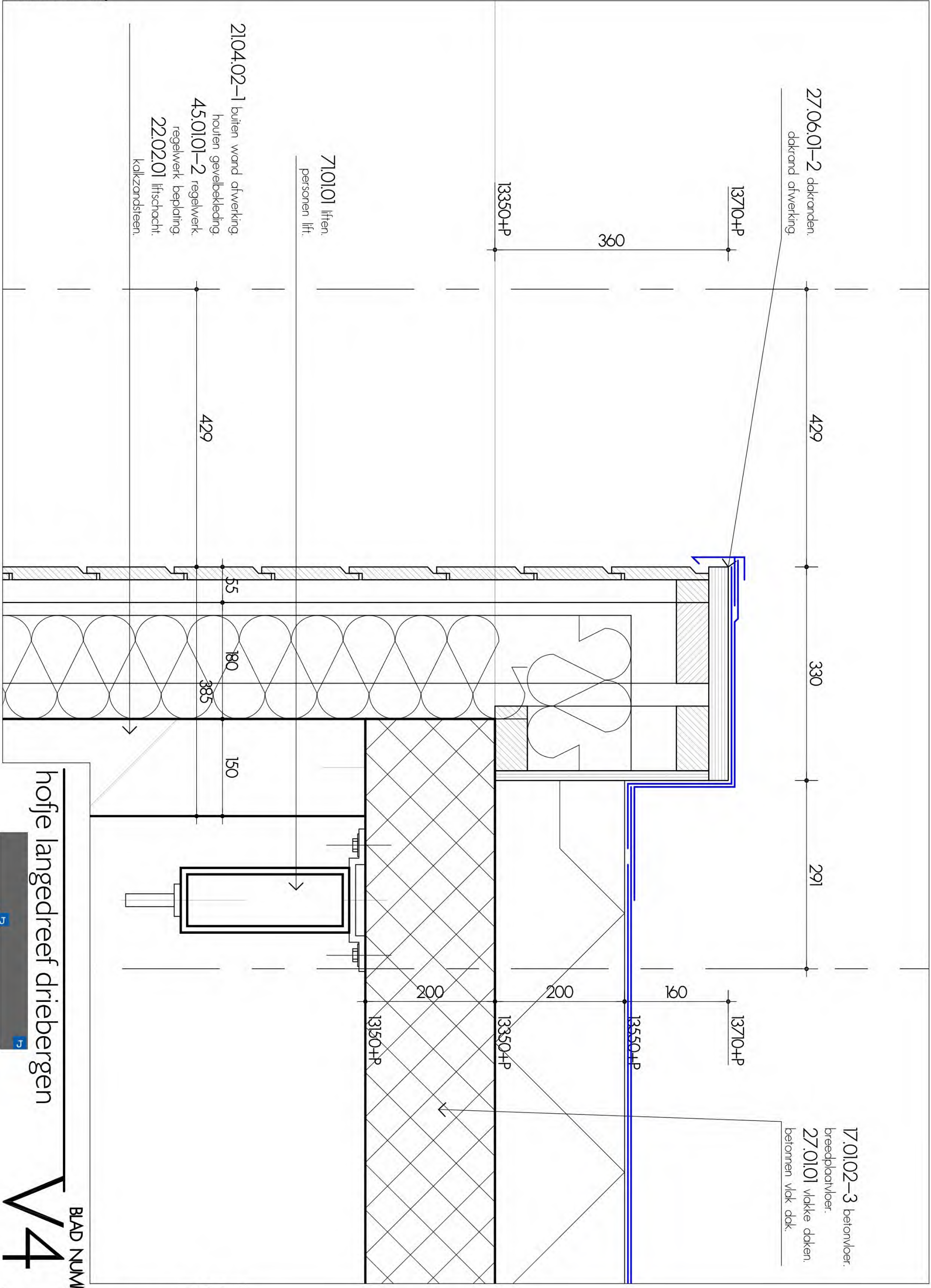

27.06.01-2 dakranden.  
dakrand afwerking.

429

330

291

13710+P

360

13350+P

7.10.101 liften.  
personen lift.

21.04.02-1 buiten wand afwerking  
houten gevelbekleding.

45.01.01-2 regelwerk.  
regelwerk beplating.

22.02.01 liftschacht.  
kalkzandsteen.

429

55

180

385

150

13710+P

160

13550+P

200

13350+P

200

13150+P

17.01.02-3 betonvloer.  
breedplaatvloer.  
27.01.01 vlakke daken.  
betonnen vlak dak.

hofje langedreef driebergen

BLAD NUMMER

V41

DETAILS V41



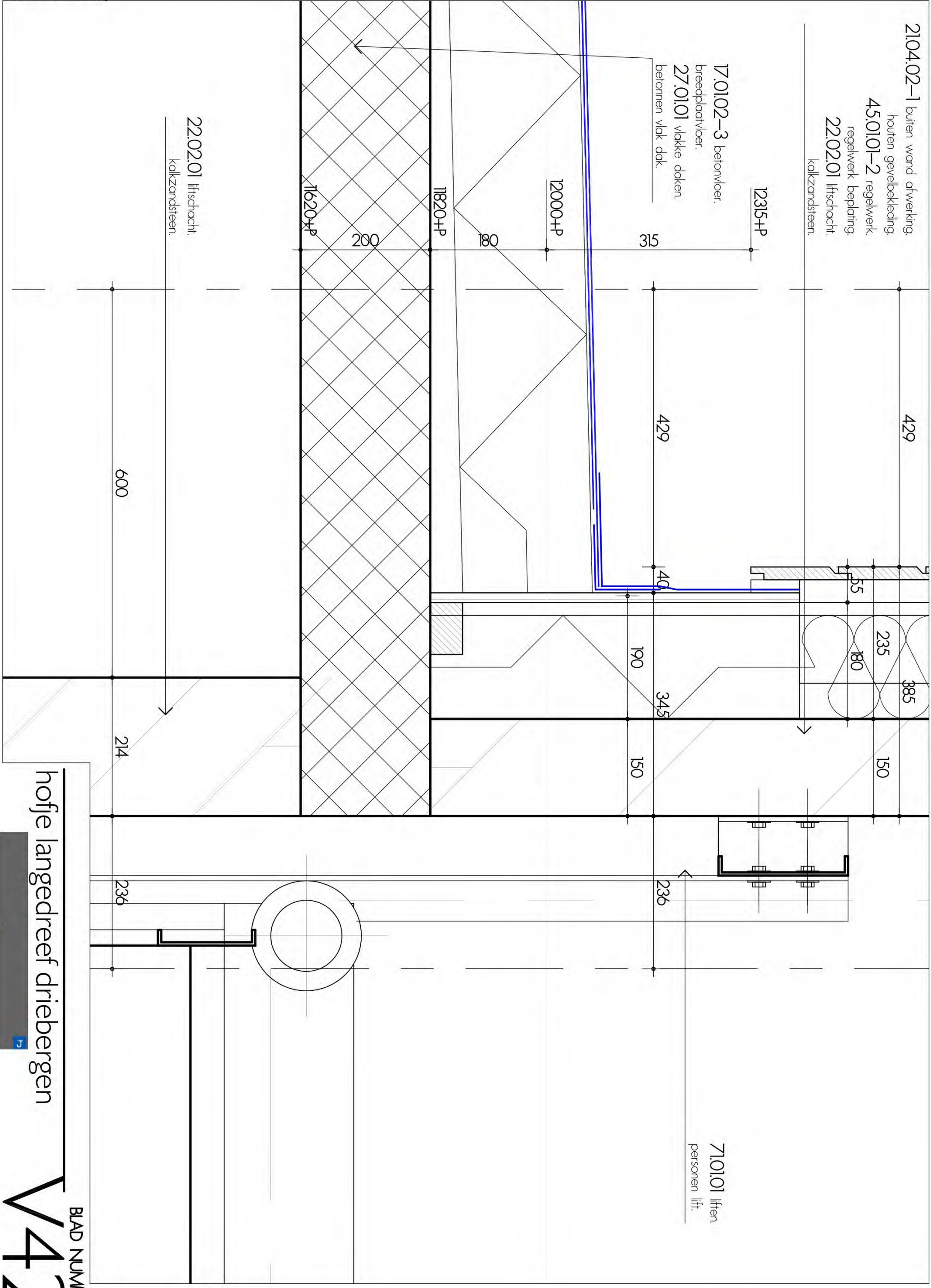

DETAILS V42

hofje langedreef driebergen

BLAD NUMMER  
**V42**



24.02.01-3 leuning.  
leuning.

26.01.01 galerij.  
galerij.

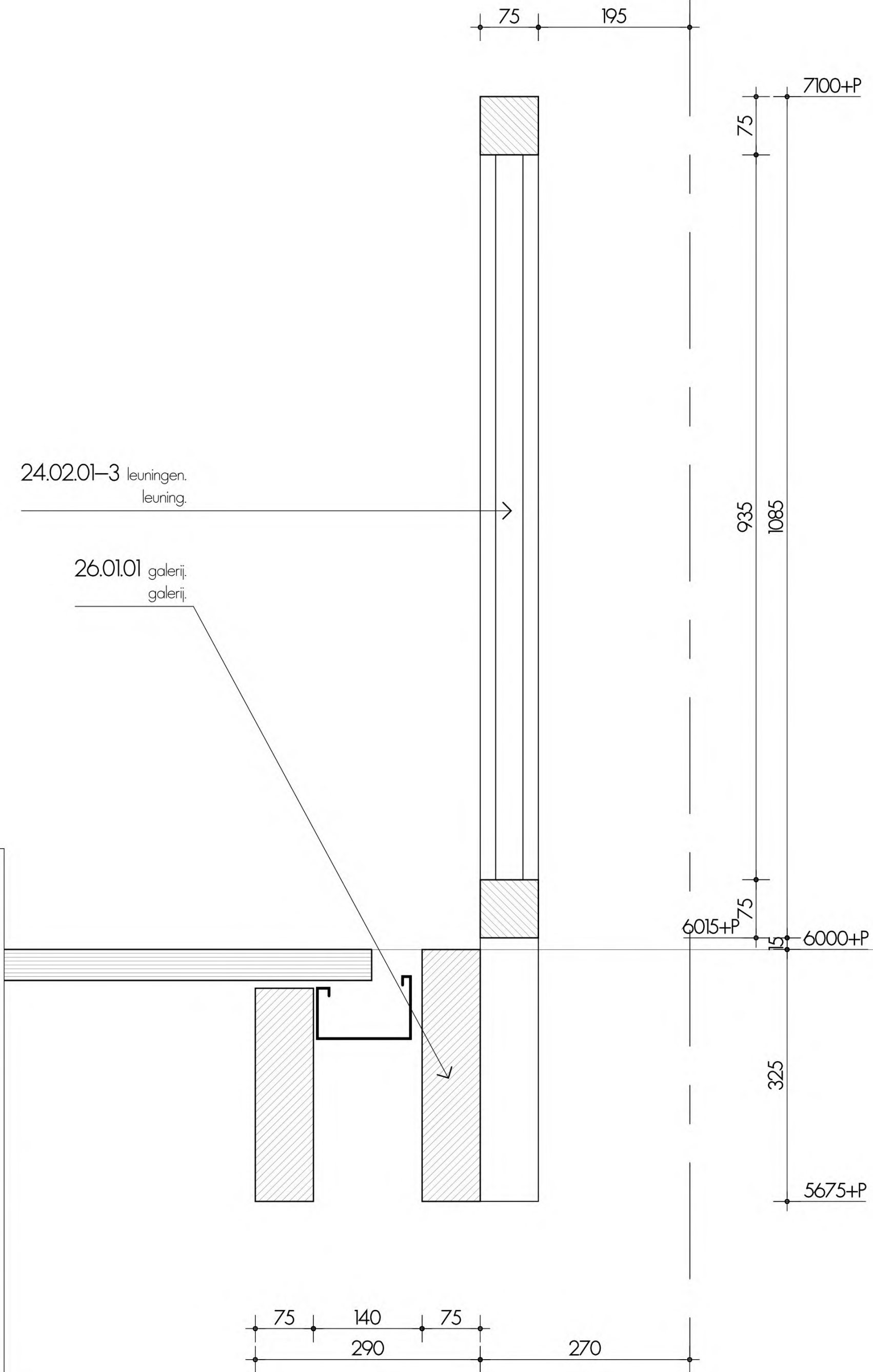

hofje langedreef driebergen

BLAD NUMMER  
**V43**

DETAILS V43



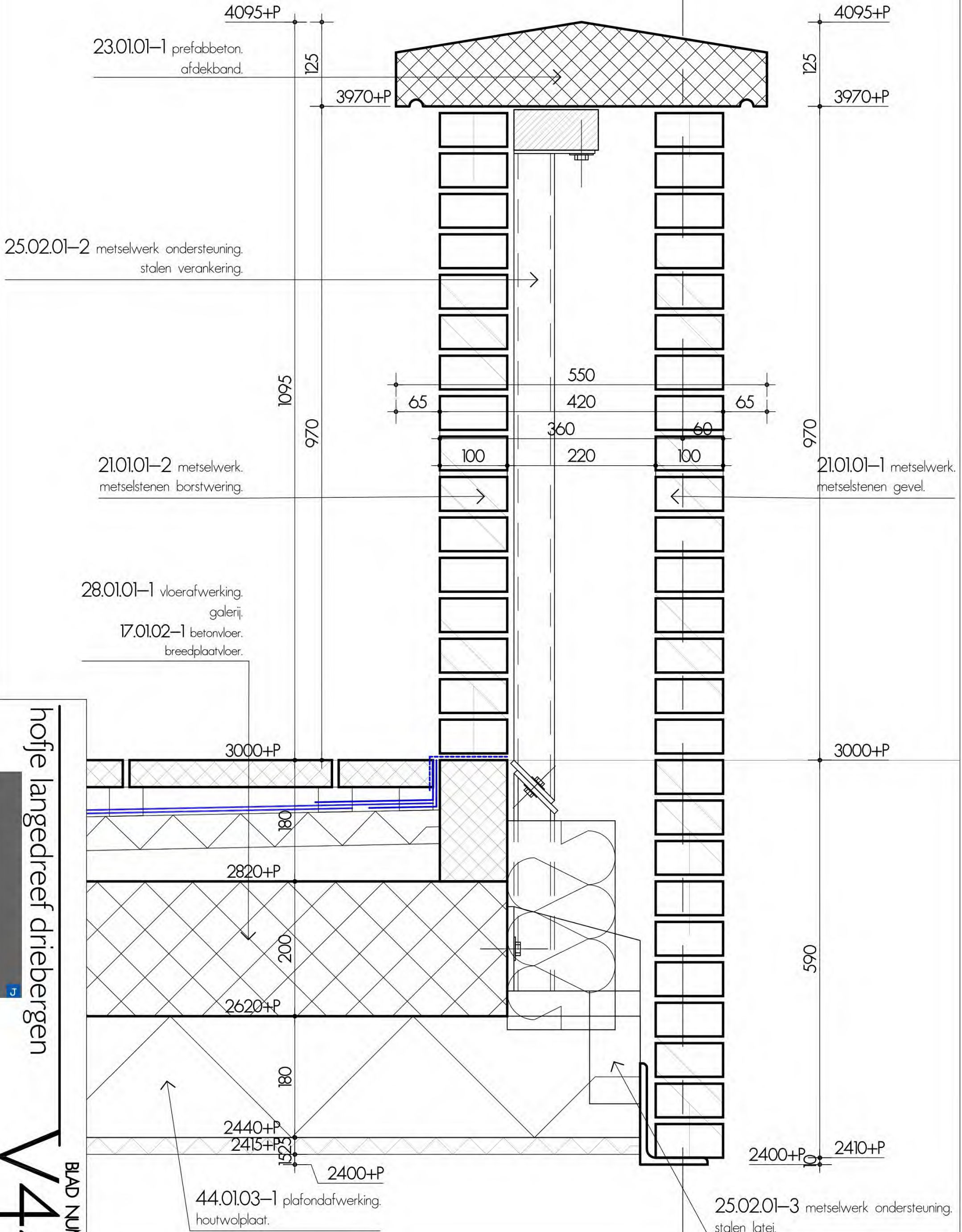

hofje langedreef driebergen

BLAD NUMMER  
**V44**

DETAILS V44



## Toelichting grondslagen

In dit document kunt u secties vinden die onleesbaar zijn gemaakt. Deze informatie is achterwege gelaten op basis van de Wet open overheid (Woo). De letter die hierbij is vermeld correspondeert met de bijbehorende grondslag in onderstaand overzicht.

### **J** Art. 5.1 lid 2 sub e

Het belang van de openbaarmaking van deze informatie weegt niet op tegen het belang van de eerbiediging van de persoonlijke levenssfeer van betrokkenen