

# Natuurbegraven **Leersum**



Voorjaar 2021 is gemeente Utrechtse Heuvelrug gestart met het uitgeven van natuurgraven op de Nieuwe Algemene Begraafplaats in Leersum. Voor deze natuurgraven is een gedeelte van de begraafplaats aangepast. Verharde paden zijn vervangen door gazonpaden en het gazon ontwikkelen we tot bloemenrijk gras. Er zijn bomen en struiken aangeplant om het terrein een natuurlijker aanzicht te geven. Ook is er een plateau aangelegd, zodat ook in de buitenlucht afscheidsceremonies kunnen worden gehouden.

Er is ruimte gecreëerd voor circa 155 natuurgraven, voor één of twee personen.

**Algemeen** Onder natuurgraf wordt het volgende verstaan: 'Het zichzelf teruggeven aan de natuur'. Er wordt op een wijze begraven die het milieu en de natuur niet of zo weinig mogelijk belast en (de beleving van) het natuurlijke karakter van de omgeving minimaal beïnvloedt. Bovendien is het een keuze die de nabestaanden ontzorgt. Er is geen grafzorg of -onderhoud nodig. Uiteindelijk worden de graven geheel opgenomen door de natuur. Verstoring van de bodem en het gebied worden tot een minimum beperkt. Er is een gegarandeerde grafrust van 99 jaar.

**Begraven** Een natuurgraf is een particulier graf, dat plaats biedt aan 1 of 2 lichamen. Bij een particulier graf bepaalt de rechthebbende wie er in het graf wordt begraven. De locatie kan op ieder gewenst moment uitgekozen worden. Het grafrecht gaat op dat moment in en vanaf dat moment betaalt u grafrecht.

**Aanduiding graflocatie** Op het graf mag gedurende 15 jaar een aanduiding geplaatst zijn in de vorm van een houten schijf. De gemeente stelt eenmalig de houten schijf, desgewenst voorzien van naam en/of geboorte- en overlijdensdatum van de overledene, ter beschikking. Er zijn geen andere grafversieringen toegestaan. Het natuurlijk beeld van dit deel van de begraafplaats blijft zo in stand.

**Beplanting op het graf** In het algemeen is het niet toegestaan om beplanting op een natuurgraf aan te brengen. In het ontwerp natuurbegraven te Leersum is op een aantal graven beplanting voorzien. Deze graven inclusief de beplanting zijn aangegeven op de plattegrond. De soort beplanting is van te voren bepaald zodat deze past in het ontwerp.

**Natuurlijke materialen** Om belasting van de bodem te voorkomen worden extra eisen gesteld aan de kist of lijkwade en aan de kleding van de overledene. Alles dient van natuurlijke, goed verteerbare materialen te zijn.

**Aula** De aula is beschikbaar voor herdenkings- en afscheidsbijeenkomsten. De aula is eigendom van Van Krimpen-Statema Uitvaartzorg. De aula biedt ruimte aan 90 personen. Een algemene opbaar ruimte en een 24-uursfamiliekamer zijn aanwezig. Voor het maken van een afspraak kun u bellen met (033) 285 82 34. Een openluchtvaart is ook mogelijk, hiervoor is een speciale plek ingericht. Deze plek heeft 16 zitplaatsen en biedt ruimte aan circa 50 personen. Gebruik hiervan kan worden aangevraagd bij de gemeente.

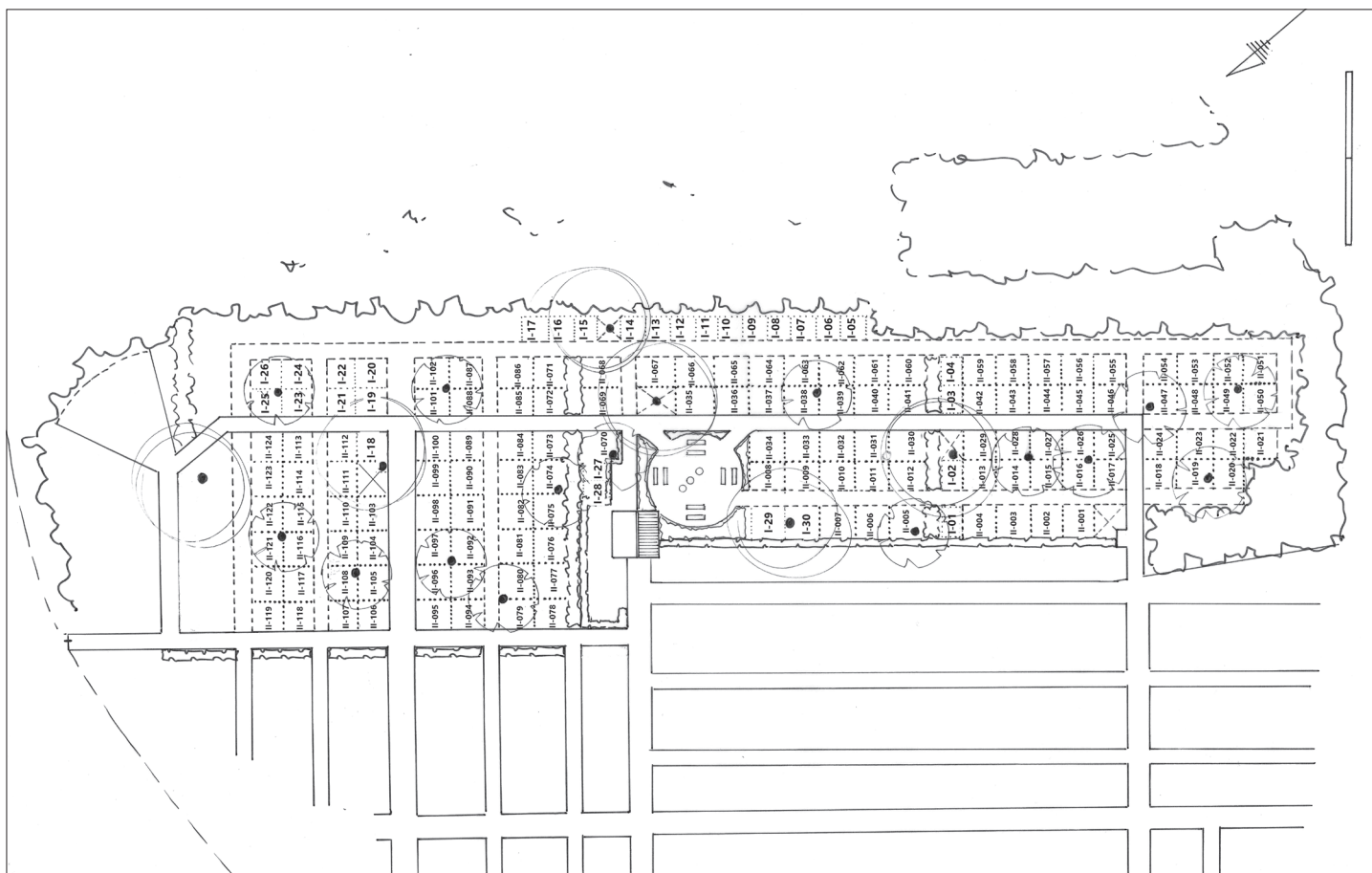

Meer informatie over de begraafplaatsen van de gemeente Utrechtse Heuvelrug en over de mogelijkheden bij een uitvaart is te verkrijgen bij de uitvaartondernemer of bij de gemeente, [www.heuvelrug.nl](http://www.heuvelrug.nl) of tel. (0343) 56 56 00.