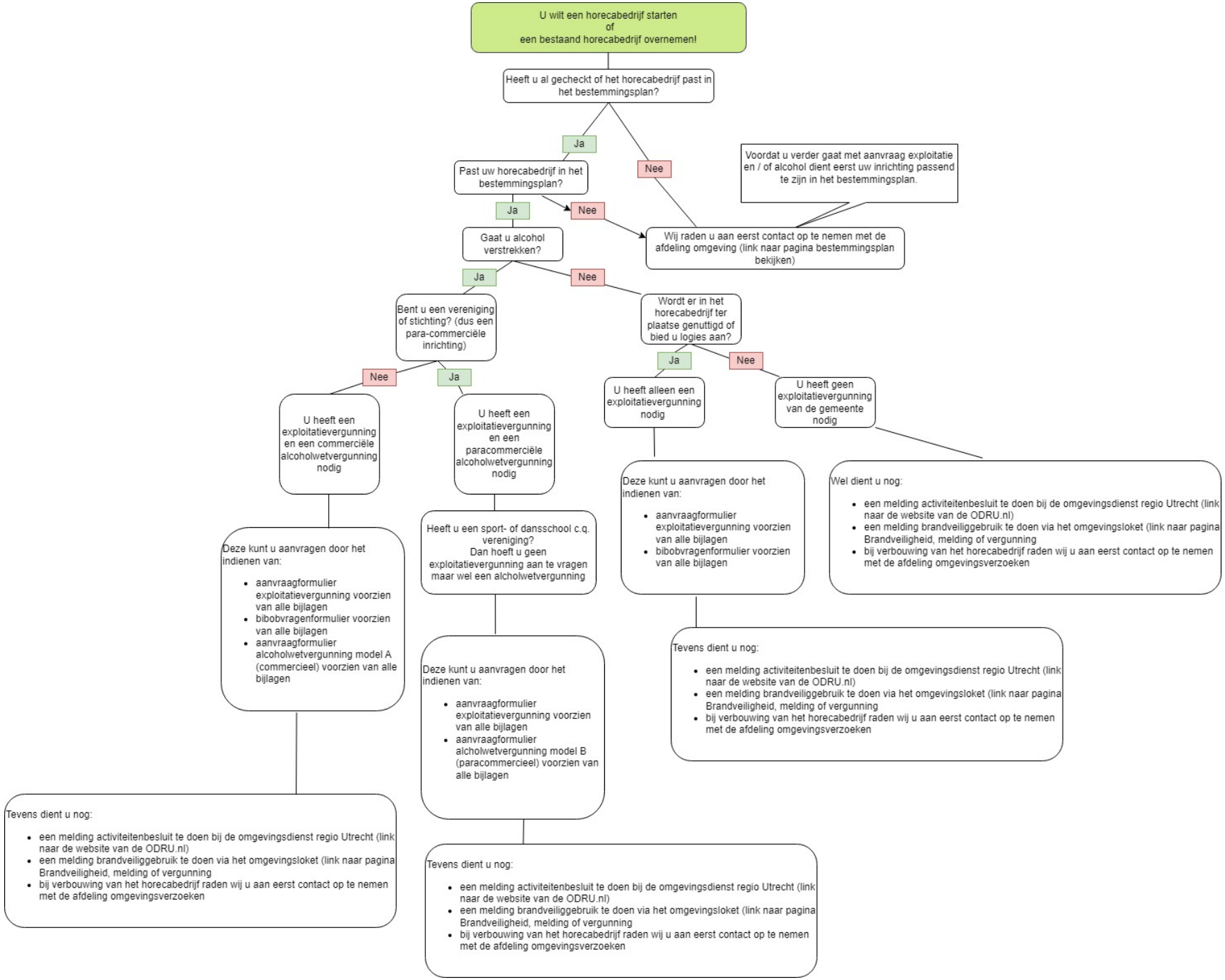
U wilt een horecabedrijf starten
of
een bestaand horecabedrijf overnemen!
Heeft u al gecheckt of het horecabedrijf past in het bestemmingsplan?
Ja
Nee
Voordat u verder gaat met aanvraag exploitatie en / of alcohol dient eerst uw inrichting passend te zijn in het bestemmingsplan.
Past uw horecabedrijf in het bestemmingsplan?
Ja
Nee
Wij raden u aan eerst contact op te nemen met de afdeling omgeving (link naar pagina bestemmingsplan bekijken)
Gaat u alcohol verstrekken?
Ja
Nee
Bent u een vereniging of stichting? (dus een para-commerciële inrichting)
Wordt er in het horecabedrijf ter plaatse genuttigd of bied u logies aan?
Nee
Ja
Ja
Nee
U heeft een exploitatievergunning en een commerciële alcoholwetvergunning nodig
U heeft een exploitatievergunning en een paracommerciële alcoholwetvergunning nodig
U heeft alleen een exploitatievergunning nodig
U heeft geen exploitatievergunning van de gemeente nodig
Deze kunt u aanvragen door het indienen van:
• aanvraagformulier exploitatievergunning voorzien van alle bijlagen
• bibobvragenformulier voorzien van alle bijlagen
• aanvraagformulier alcoholwetvergunning model A (commercieel) voorzien van alle bijlagen
Heeft u een sport- of dansschool c.q. vereniging?
Dan hoeft u geen exploitatievergunning aan te vragen maar wel een alcholwetvergunning
Deze kunt u aanvragen door het indienen van:
• aanvraagformulier exploitatievergunning voorzien van alle bijlagen
• bibobvragenformulier voorzien van alle bijlagen
Wel dient u nog:
• een melding activiteitenbesluit te doen bij de omgevingsdienst regio Utrecht (link naar de website van de ODRU.nl)
• een melding brandveiliggebruik te doen via het omgevingsloket (link naar pagina Brandveiligheid, melding of vergunning
• bij verbouwing van het horecabedrijf raden wij u aan eerst contact op te nemen met de afdeling omgevingsverzoeken
Deze kunt u aanvragen door het indienen van:
• aanvraagformulier exploitatievergunning voorzien van alle bijlagen
• aanvraagformulier alcholwetvergunning model B (paracommercieel) voorzien van alle bijlagen
Tevens dient u nog:
• een melding activiteitenbesluit te doen bij de omgevingsdienst regio Utrecht (link naar de website van de ODRU.nl)
• een melding brandveiliggebruik te doen via het omgevingsloket (link naar pagina Brandveiligheid, melding of vergunning
• bij verbouwing van het horecabedrijf raden wij u aan eerst contact op te nemen met de afdeling omgevingsverzoeken
Tevens dient u nog:
• een melding activiteitenbesluit te doen bij de omgevingsdienst regio Utrecht (link naar de website van de ODRU.nl)
• een melding brandveiliggebruik te doen via het omgevingsloket (link naar pagina Brandveiligheid, melding of vergunning
• bij verbouwing van het horecabedrijf raden wij u aan eerst contact op te nemen met de afdeling omgevingsverzoeken
Tevens dient u nog:
• een melding activiteitenbesluit te doen bij de omgevingsdienst regio Utrecht (link naar de website van de ODRU.nl)
• een melding brandveiliggebruik te doen via het omgevingsloket (link naar pagina Brandveiligheid, melding of vergunning
• bij verbouwing van het horecabedrijf raden wij u aan eerst contact op te nemen met de afdeling omgevingsverzoeken