



hoogheemraadschap
Hollands
Noorderkwartier

Nieuwsbrief

Dijkversterking Polder Katwoude

Beste bewoner of belanghebbende van polder Katwoude,

Hoogheemraadschap Hollands Noorderkwartier (HHNK) en de Alliantie Markermeerdijken (AMMD) werken op dit moment aan de voorbereiding van de dijkversterking in polder Katwoude.

Met deze brief informeren wij u over de stand van zaken van de verschillende modules en geven we aan wat er dit jaar gaat gebeuren.



Gezamenlijke ambitie: versterken van de dijk in één periode

De polder Katwoude bestaat uit vijf modules, zie de tekening 'Stappen om te komen tot een veilige dijk'. Bewoners, gemeente Waterland, de Alliantie Markermeerdijken en Hoogheemraadschap Hollands Noorderkwartier hebben de gezamenlijke wens om de uitvoering zo veel mogelijk op elkaar aan te sluiten. In deze brief informeren we u in welke fase de verschillende modules zich bevinden.

Stappen om te komen tot een veilige dijk

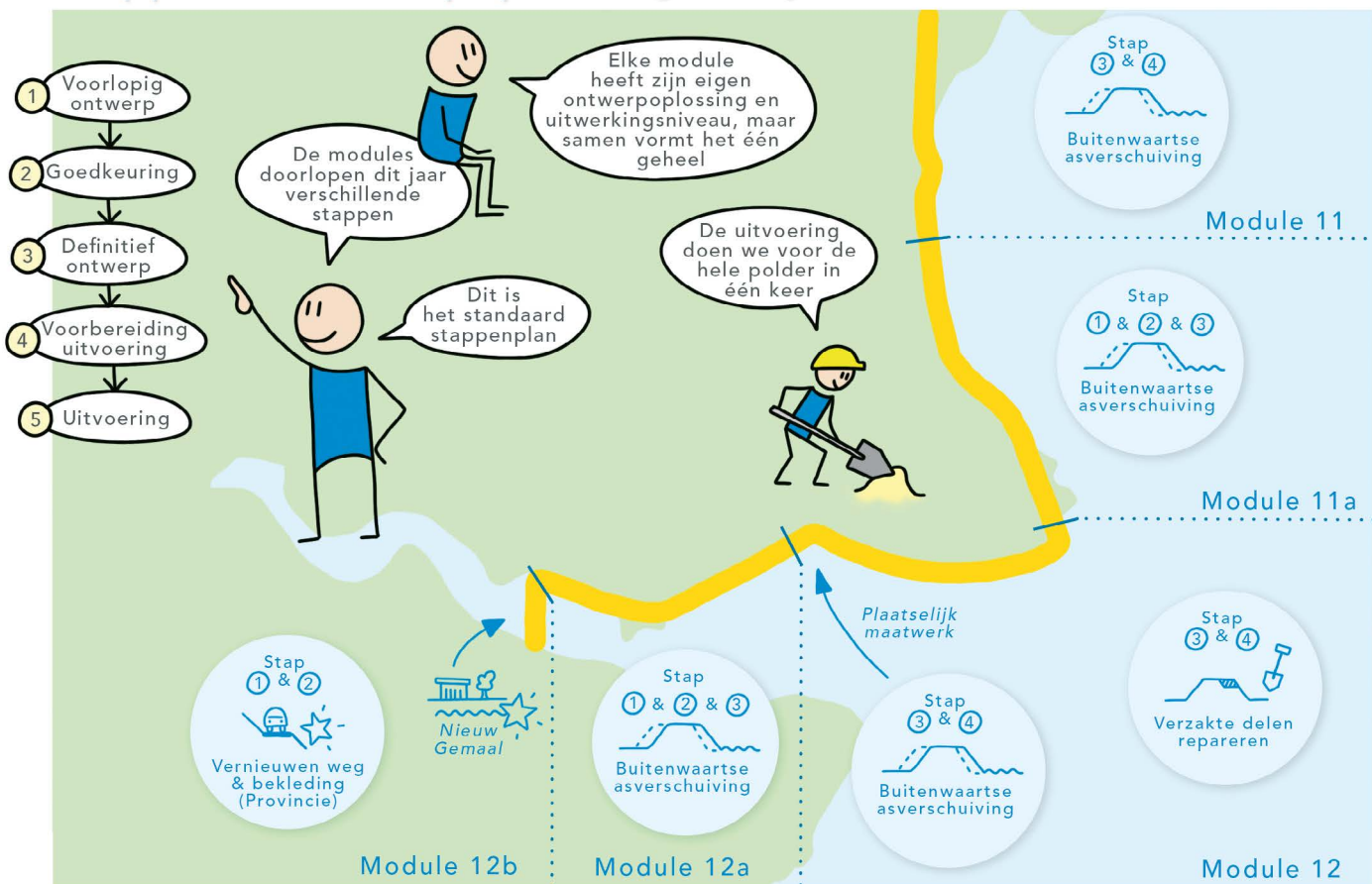

Module 11 'Pieterman'

Stap 3 & 4

Voor module 11 is het voorkeursalternatief, de best passende oplossing om de dijk te versterken, een buitenwaartse asverschuiving, de dijk verschuift richting het water. De dijk op deze manier versterken heeft de

minst nadelige effecten op de natuur en de werk- en leefomgeving. Het uitgewerkte ontwerp is gereed en tijdens een digitale bijeenkomst van dinsdag 2 maart 2021 gepresenteerd. Eind 2021 wordt er gestart met het opstellen van het uitvoeringsontwerp, de stappen van het proces staan in de presentatie op www.markermeerdijken.nl onder module 11 Pieterman.

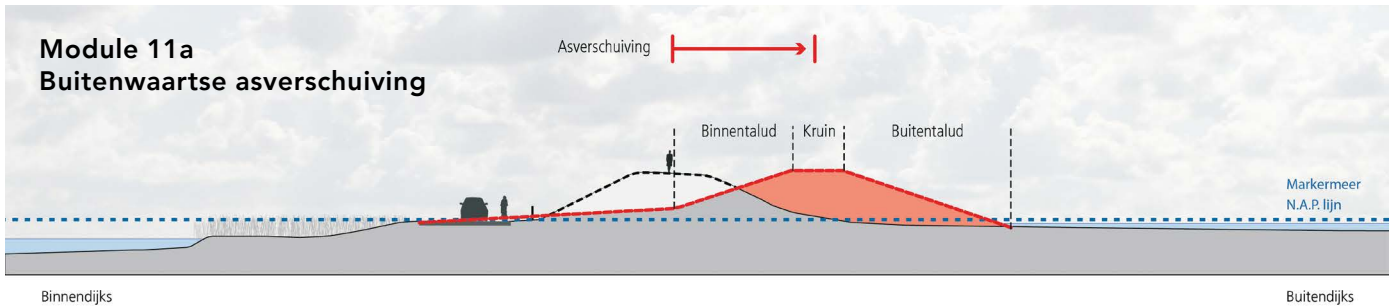

Module 11a 'Jan Hagelhoek'

Stap 1 & 2

Voor module 11a is het voorkeursalternatief, de best passende oplossing om de dijk te versterken, klaar. Een buitenwaartse asverschuiving, de dijk verschuift richting het water. De dijk op deze manier versterken heeft de minst nadelige effecten op de natuur en de werk- en leefomgeving. Daarnaast biedt het de mogelijkheid om te kijken naar enkele meekoppelkansen, waaronder het verbeteren van de verkeersveiligheid en de wensen op het gebied van recreatie. Begin april 2021 is het voorkeursalternatief door het bestuur van het hoogheemraadschap vastgesteld. Daarna worden de vergunningen aangevraagd en het ontwerp verder uitgewerkt.

Module 12 'Katwoude'

Stap 2

Op dit moment wordt er gewerkt aan het uitgewerkte ontwerp voor module 12, dat in april in concept gereed moet komen. De opgave van het Projectplan Waterwet wordt verder uitgewerkt en verfijnd. Zo ontwerpen we van grof naar fijn. Als het uitgewerkte ontwerp gereed is, wordt dit met provincie Noord-Holland, gemeente Waterland en de belangrijkste stakeholders zoals de bouwklankbordgroep en Polderraad besproken. In mei van dit jaar wordt het uitgewerkte ontwerp voor module 12, vastgesteld en gepresenteerd aan de belanghebbenden. (stap 3).

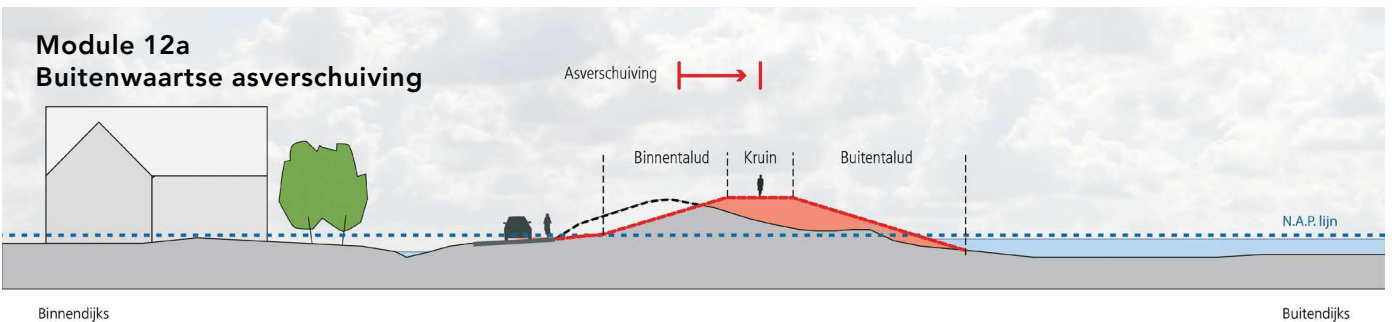

Module 12a 'Westzijde Katwoude'

Stap 1 & 2

Het voorkeursalternatief, de best passende oplossing om de dijk te versterken, voor module 12a is bijna gelijk aan module 11a. Er is gekozen voor een buitenwaartse asverschuiving. Op een aantal locaties kan de dijk niet verder opschuiven richting het water, omdat daar buitendijkse bebouwing aanwezig is. Om de dijk ook hier veilig te maken wordt maatwerk toegepast. Om tot een maatwerk oplossing te komen, gaan we de komende maanden in gesprek met direct betrokkenen. Begin april 2021 is het voorkeursalternatief door het bestuur van het hoogheemraadschap vastgesteld. De volgende stap is het aanvragen van de vergunningen.

Module 12b 'Nieuwendam'

Stap 1

Bij Module 12b moet de steenbekleding vervangen worden. Dit is het stuk dijk bij het nieuw te bouwen gemaal Monnickendam. Het vervangen van de steenbekleding wordt meegenomen in het project N247 van provincie Noord-Holland.



Vernieuwen van de steenbekleding

Aan de buitenkant, de waterkant van de dijk, ligt steenbekleding. Deze steenbekleding zorgt ervoor dat de dijk beschermd is tegen golven en ligt tot op driekwart van de dijk. Het is een belangrijk onderdeel van een veilige dijk. De steenbekleding is op dit moment deels verstopt onder de begroeiing die er de afgelopen 100 jaar overheen en tussen is gegroeid. Als onderdeel van de dijkversterking zorgen we ervoor dat de steenbekleding weer aan de huidige veiligheidseisen voldoet. Dat betekent dat de steenbekleding, waar nodig, wordt vervangen door een betonnen zetsteen (Basalton). De steenbekleding komt iets minder hoog op de dijk te liggen ten opzichte van de huidige situatie, tot ongeveer halverwege de dijk.

Om u een indruk te geven hoe de nieuwe situatie er ongeveer uit komt te zien, zie bijgaande foto.

Wilt u meer weten over wat steenbekleding is, kijk dan op: www.markermeerdijken.nl/markermeerdijken/dijkbekleding



Verkeersveiligheid in de polder

In overleg met de Polderraad Katwoude, gemeente Waterland en AMMD kijken we naar de mogelijkheden om de verkeersveiligheid in de polder Katwoude te verbeteren. Uit de bewonersavonden en de werkgroep is de nadrukkelijke wens naar voren gekomen om de verkeerssituatie van de Hoogedijk veiliger te maken. De ambitie is om de dijkversterkingswerkzaamheden te combineren met het veiliger inrichten van de Hoogedijk.

Persoonlijke boodschap en achtergrondinformatie op de website



Vanwege de geldende coronamaatregelen kunnen we de informatie helaas nog niet met u delen op een bewonersavond. Om de boodschap toch persoonlijk te maken hebben de omgevingsmanagers van het hoogheemraadschap, Wineke Straatsma en Joël Verstoep, een kort filmpje opgenomen om op locatie uit te leggen hoe we gekomen zijn tot een voorkeursalternatief bij module 11a en 12a.

Deze vlog en alle achtergrondinformatie is te bekijken op hnhk.nl/dijkversterking-Katwoude.

Meer informatie, vragen of opmerkingen?

Kijk voor meer informatie op de website, hnhk.nl, [dijkversterking Katwoude](http://dijkversterking.Katwoude). Heeft u behoefte om bovenstaande informatie te bespreken of heeft u vragen? Twijfel niet en maak een afspraak met ons of kom naar het digitale inloopsprek uur op maandag 19 april tussen 16.00 en 18.00 uur. Wij zitten klaar om uw vragen te beantwoorden. Wilt u zich aanmelden, stuur een mail naar polderkatwoude@hnhk.nl of bel naar 072-582 8282. Wilt u liever een persoonlijk gesprek dan kijken we hoe we hier binnen de geldende coronamaatregelen vorm aan kunnen geven. Kortom, blijf niet zitten met vragen of onduidelijkheden, wij geven graag een toelichting, dus neem vooral contact met ons op.