

Aanwijzingsbesluit locaties ondergrondse containers

Burgemeester en wethouders van Leudal,

Gelet op:

het bepaalde in artikel 10.26 van de Wet milieubeheer;

het bepaalde in artikel 3.10.2.8, eerste lid Algemene verordening gemeente Leudal en artikel 3.1.5 onder B sub b van de Uitvoeringsregels Algemene verordening gemeente Leudal zoals vastgesteld op 14 december 2021;

Overwegende dat:

in Bijlage 5 van de Uitvoeringsregels de hoogbouwlocaties zijn vermeld waarvoor als inzamelvoorziening voor restafval alsmede groente- fruit- en tuinafval een bovengrondse of ondergrondse verzamelcontainer is aangewezen;

dat ter nadere concretisering van de in Bijlage 5 van de Uitvoeringsregels Algemene verordening gemeente Leudal vermelde boven- en ondergrondse verzamelcontainers het noodzakelijk is de exacte locaties voor de plaatsing van deze verzamelcontainers aan te wijzen;

dat de locatiekeuze met het oog op het belang van een doelmatig beheer van huishoudelijke afvalstoffen, op zorgvuldige wijze is gedaan en hierbij de volgende criteria zijn gehanteerd:

- de ondergrondse infrastructuur (kabels, leidingen e.d. op de locatie);
- het al dan niet weghalen van bomen of parkeerplaatsen;
- loopafstanden voor de bewoners van appartementencomplexen;
- de zichtbaarheid van de locatie (in verband met veiligheid en controle);
- de afstand ten opzichte van een tuin of erf in verband met overlast;
- bereikbaarheid voor de vuilniswagen;
- gebruik maken van de bestaande locaties en systemen;
- de aanwezigheid van (ondergrondse) containers voor andere afvalstromen;
- de verkeersveiligheid;
- verdeling van ondergrondse containers over de kernen.

BESLUIT

De volgende locaties aan te wijzen als locaties voor het plaatsen van een ondergrondse verzamelcontainer en gft-zuil:

1. St. Janshof te Baexem, aangegeven op onderstaande situatietekening:
Situatietekening



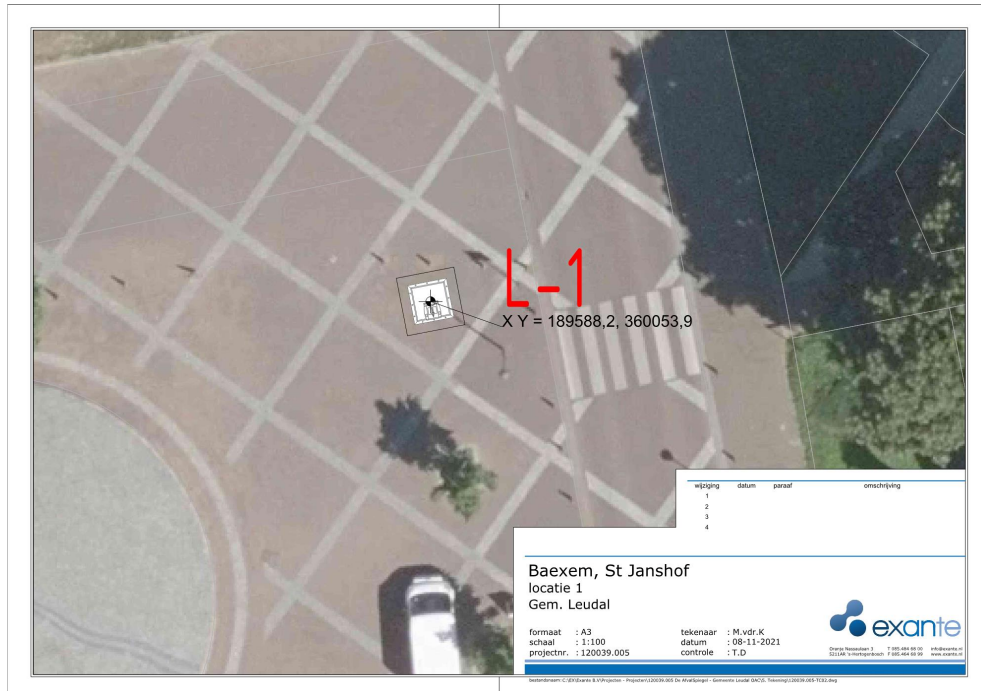

2. Tramweg te Baexem, aangegeven op onderstaande situatietekening:
Situatietekening





3. Dorpstraat/Noenever te Buggenum, aangegeven op onderstaande situatietekening: Situatietekening

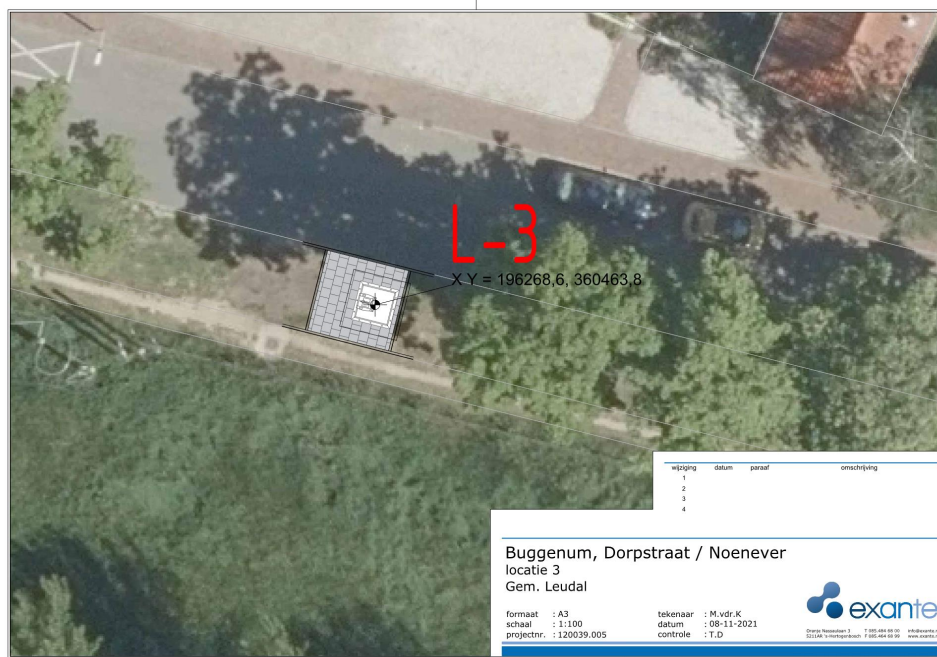

3A. Dorpstraat te Buggenum, aangegeven op onderstaande situatietekening: Situatietekening



4. Niestraat te Ell, aangegeven op onderstaande situatietekening:
Situatietekening



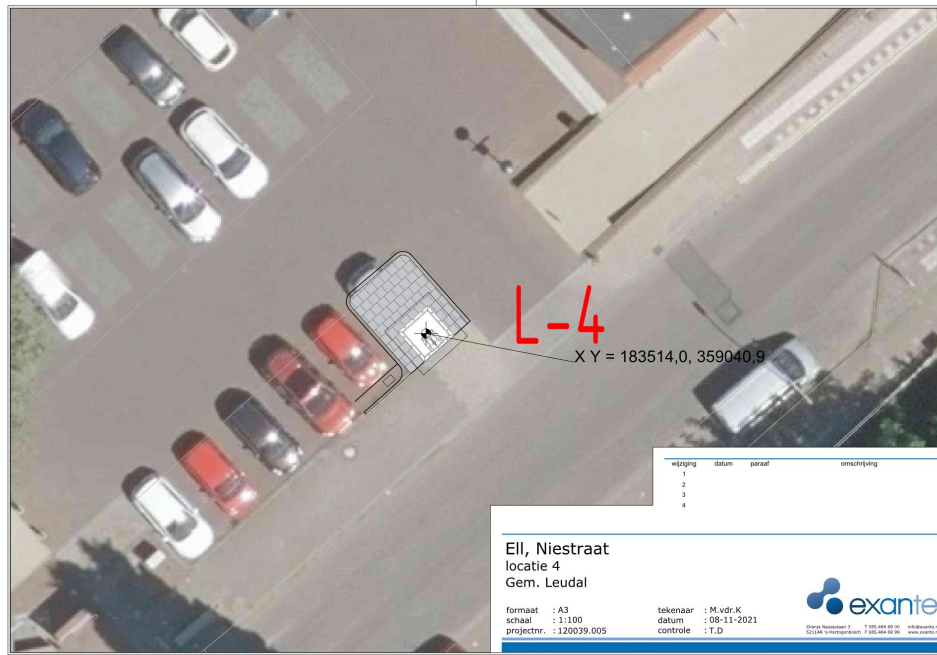

5. Schoolstraat te Grathem, aangegeven op onderstaande situatietekening:
Situatietekening



5A. Sportlaan te Grathem, aangegeven op onderstaande situatietekening:
Situatietekening



6. De Lingst te Haelen, aangegeven op onderstaande situatietekening:
Situatietekening



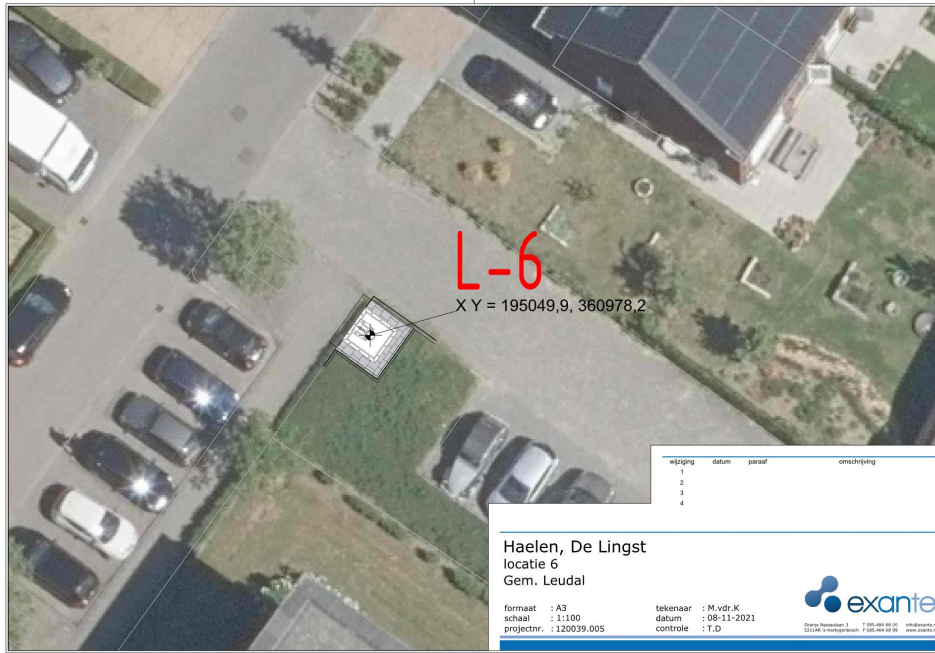

7. De Horst te Haelen, aangegeven op onderstaande situatietekening



8. Schepenbank/Burgemeester van de Broekstraat te Haelen, aangegeven op onderstaande situatietekening:



9. Bernardstraat te Haelen, aangegeven op onderstaande situatietekening: Situatietekening



10. L Unionlaan te Heythuysen, aangegeven op onderstaande situatietekening: Situatietekening



12 Burg. Mertensstraat te Heythuysen, aangegeven op onderstaande situatietekening: Situatietekening



13 Schuttersdreef te Heythuysen, aangegeven op onderstaande situatietekening: Situatietekening

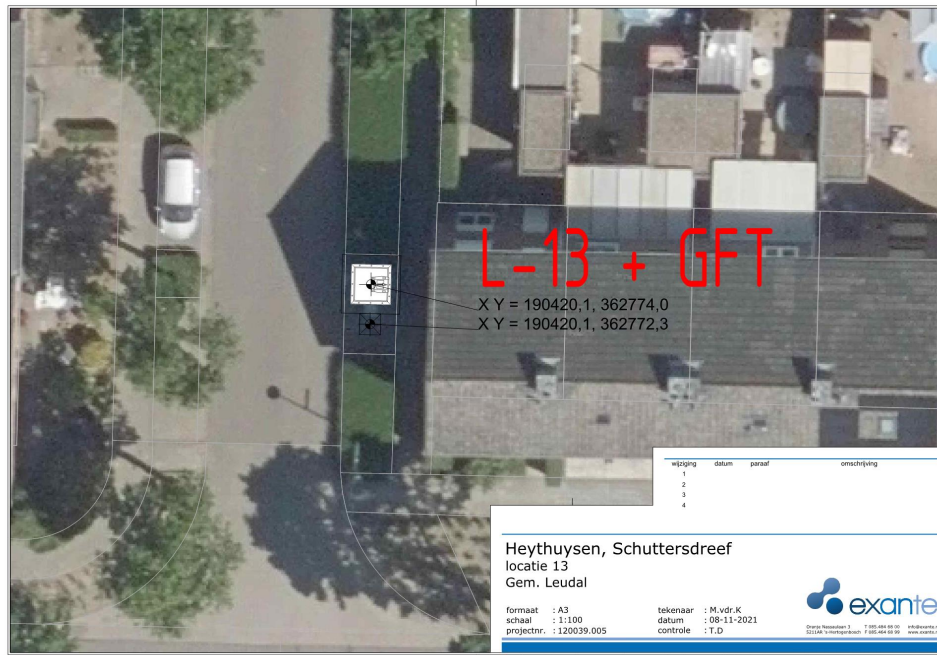

14 Kloosterhof te Heythuysen, aangegeven op onderstaande situatietekening:
Situatietekening

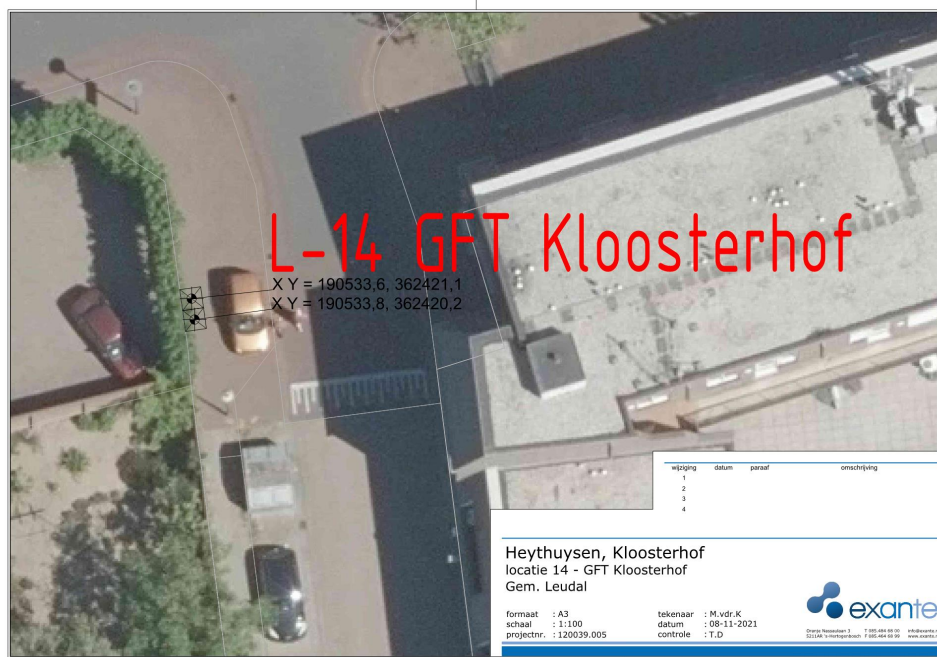

15 Sint Antoniusstraat te Heythuysen, aangegeven op onderstaande situatietekening:
Situatietekening

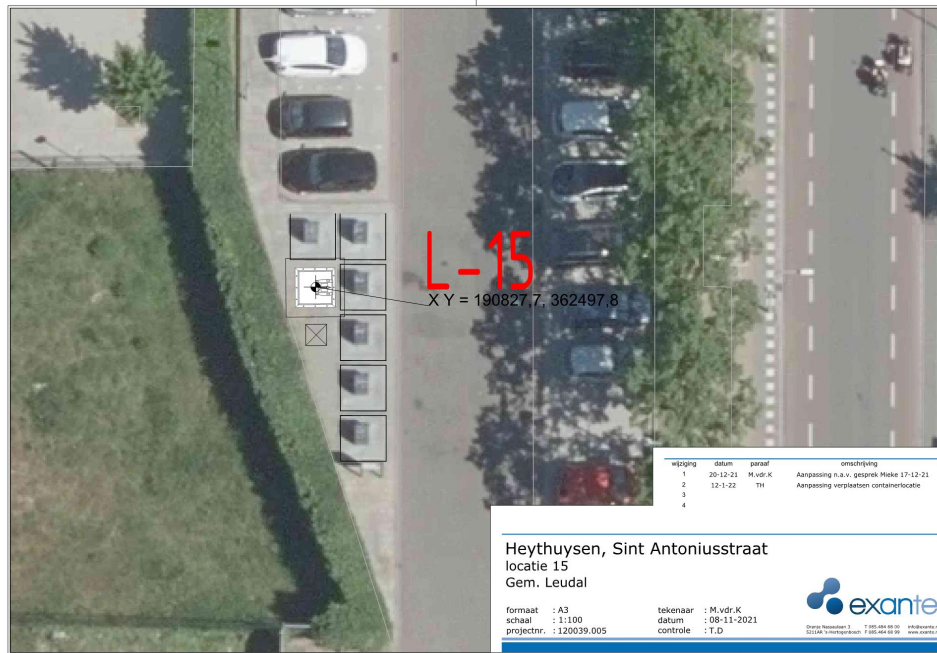

16 De Gaard te Heythuysen, aangegeven op onderstaande situatietekening:
Situatietekening

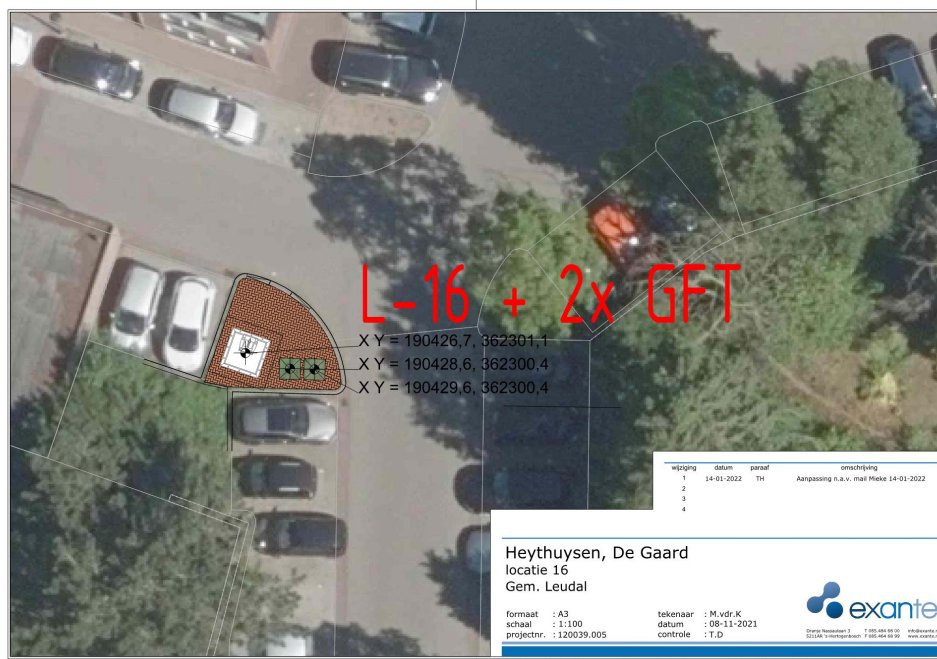

17 Notaris Ruttenlaan te Heythuysen, aangegeven op onderstaande situatietekening:
Situatietekening

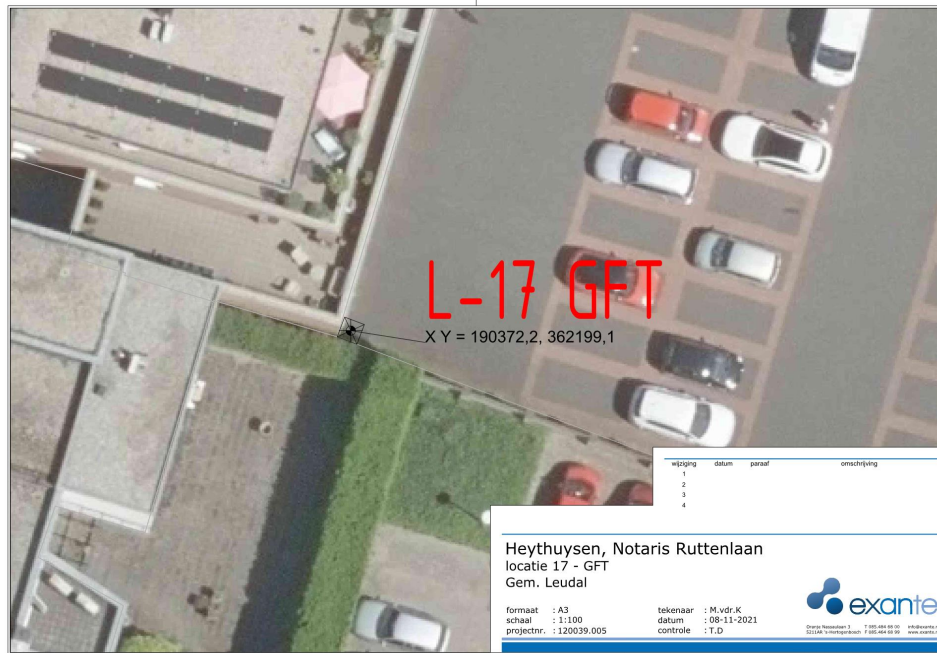

18 Oude Meer te Heythuysen, aangegeven op onderstaande situatietekening:
Situatietekening

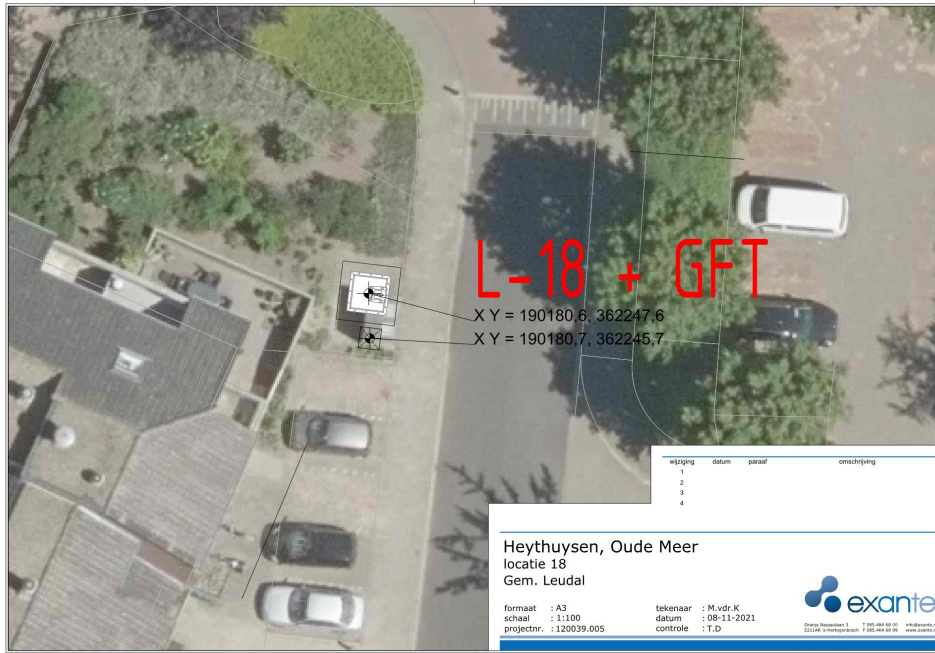

19 Tuijshoek te Heythuysen, aangegeven op onderstaande situatietekening:
Situatietekening



20 Danielshof te Heythuysen, aangegeven op onderstaande situatietekening:
Situatietekening



21 Catharina Daemenstraat te Heythuysen, aangegeven op onderstaande situatietekening: Situatietekening



22 Graaf van Loonlaan te Heythuysen, aangegeven op onderstaande situatietekening: Situatietekening

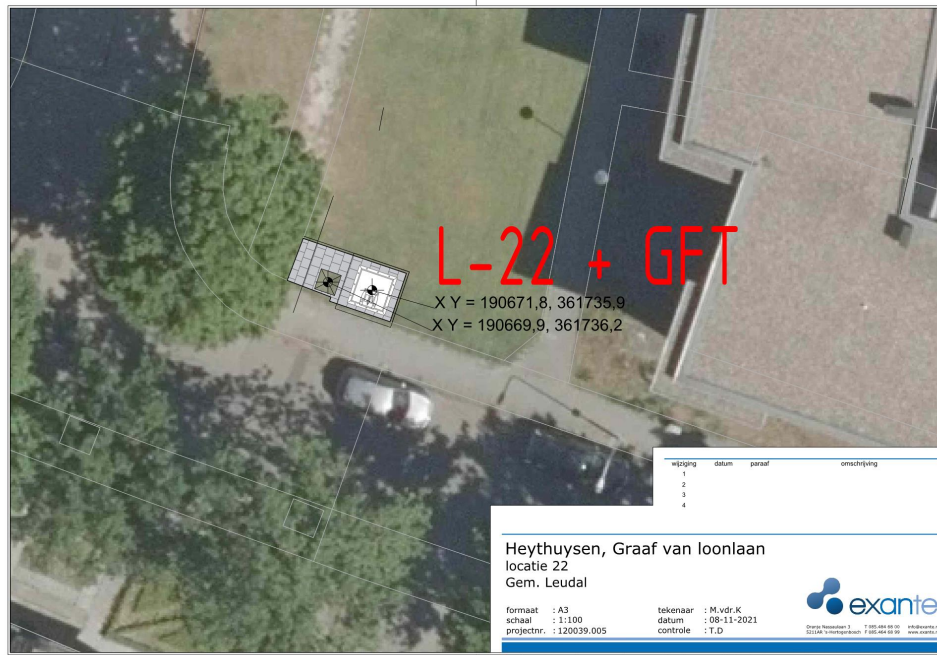

23 Stationstraat te Heythuysen, aangegeven op onderstaande situatietekening: Situatietekening



25 Catherina Daemenstraat te Heythuysen, aangegeven op onderstaande situatietekening: Situatietekening



26 Catharina Daemenstraat te Heythuysen, aangegeven op onderstaande situatietekening:
Situatietekening



27 Dorpstraat te Horn, aangegeven op onderstaande situatietekening:
Situatietekening



28 Dorpstraat te Horn, aangegeven op onderstaande situatietekening:
Situatietekening



29 Daalackerserf te Horn, aangegeven op onderstaande situatietekening:
Situatietekening



31 Bruggerveld te Hunsel, aangegeven op onderstaande situatietekening:
Situatietekening



32 Briggatahofje te Ittervoort, aangegeven op onderstaande situatietekening:
Situatietekening

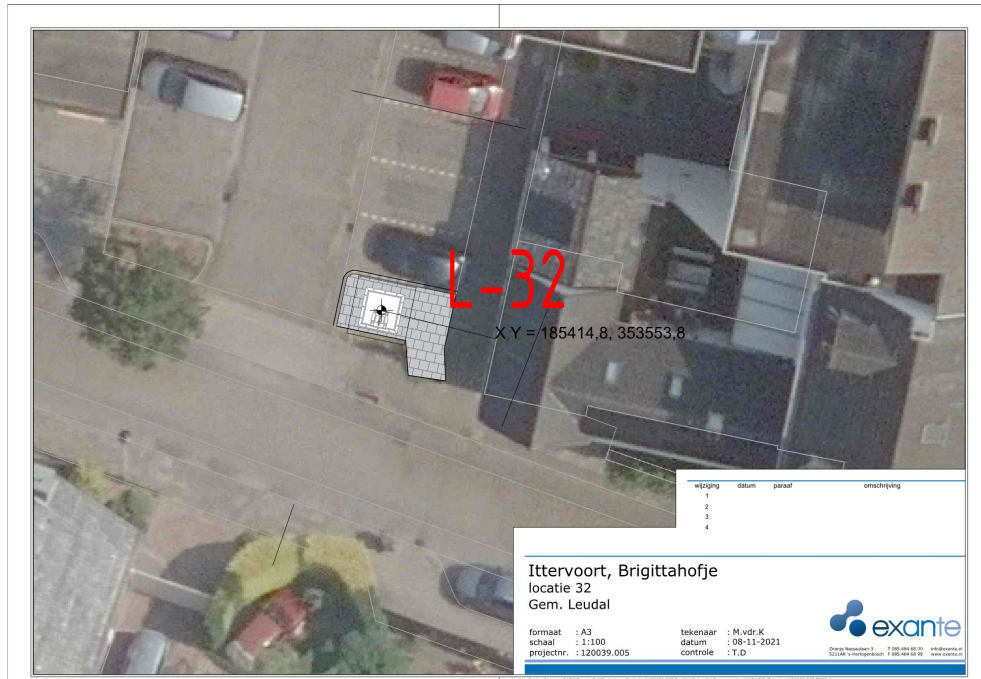

32 **Brigittastraat te Ittervoort, aangegeven op onderstaande situatietekening:**
 Ex- **Situatietekening**
 tra



33 **Napoleonsweg te Neer, aangegeven op onderstaande situatietekening:**
 Situatie

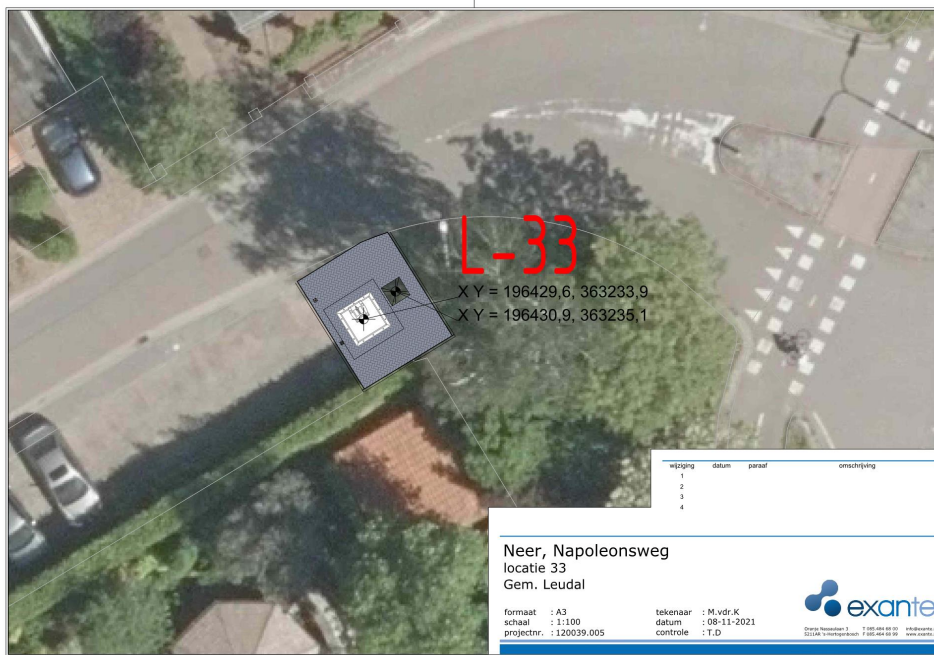

34 Kerkplein te Neer, aangegeven op onderstaande situatietekening:
 Situatietekening



34 Kwir te Neer, aangegeven op onderstaande situatietekening:
 Situatietekening

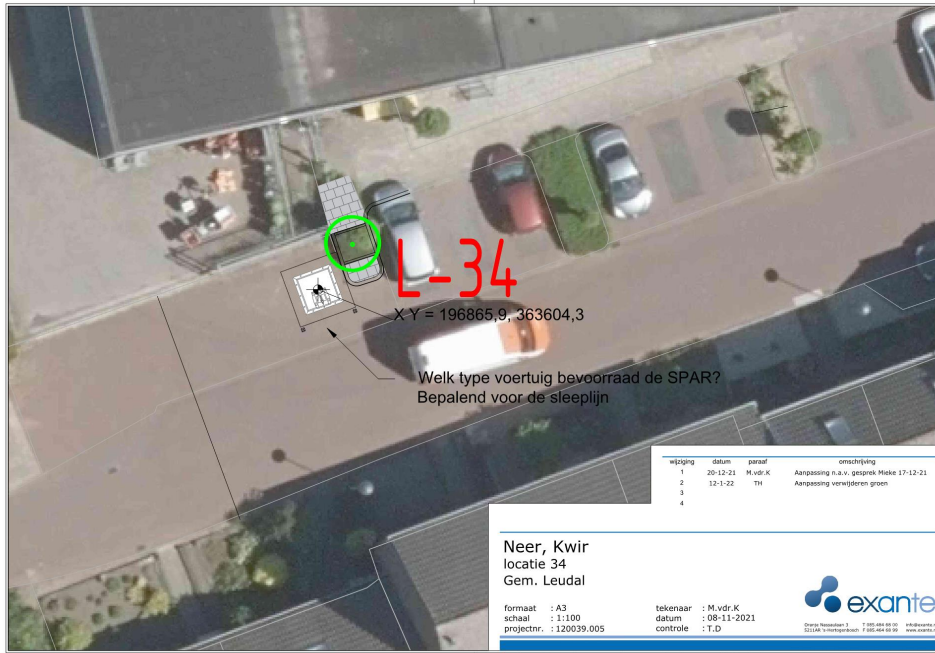

35 Spuitjes te Neer, aangegeven op onderstaande situatietekening:
Situatietekening

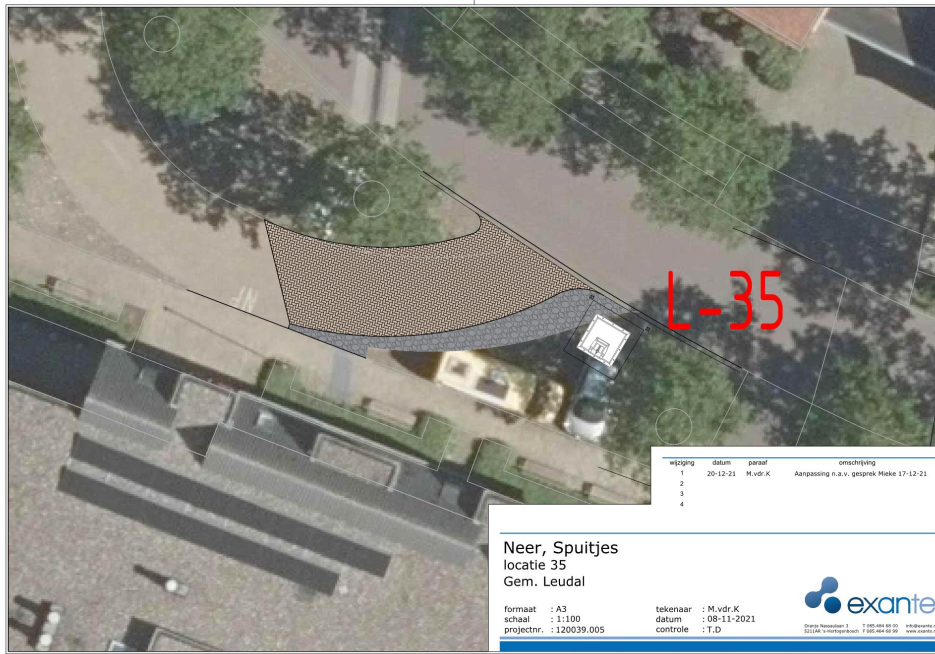

36 Hanssum te Neer, aangegeven op onderstaande situatietekening:
Situatietekening



37 Molenstraat te Neeritter, aangegeven op onderstaande situatietekening:
Situatietekening



38 Wittesteegstraat te Neeritter, aangegeven op onderstaande situatietekening:
Situatietekening

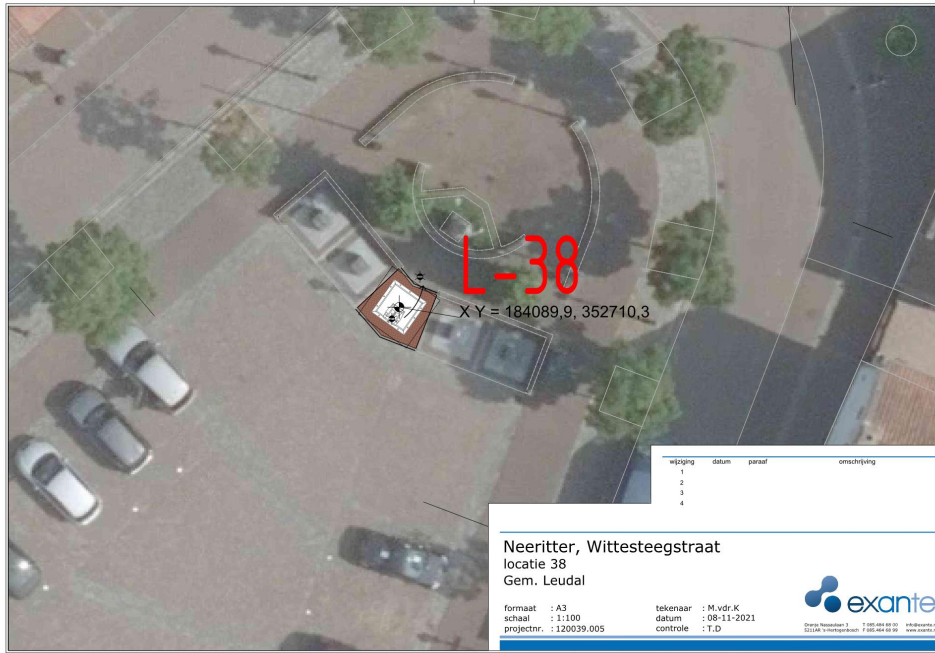

39 Kerkstraat te Nunhem, aangegeven op onderstaande situatietekening:
Situatietekening



40 Kruissingel te Roggel, aangegeven op onderstaande situatietekening:
Situatietekening

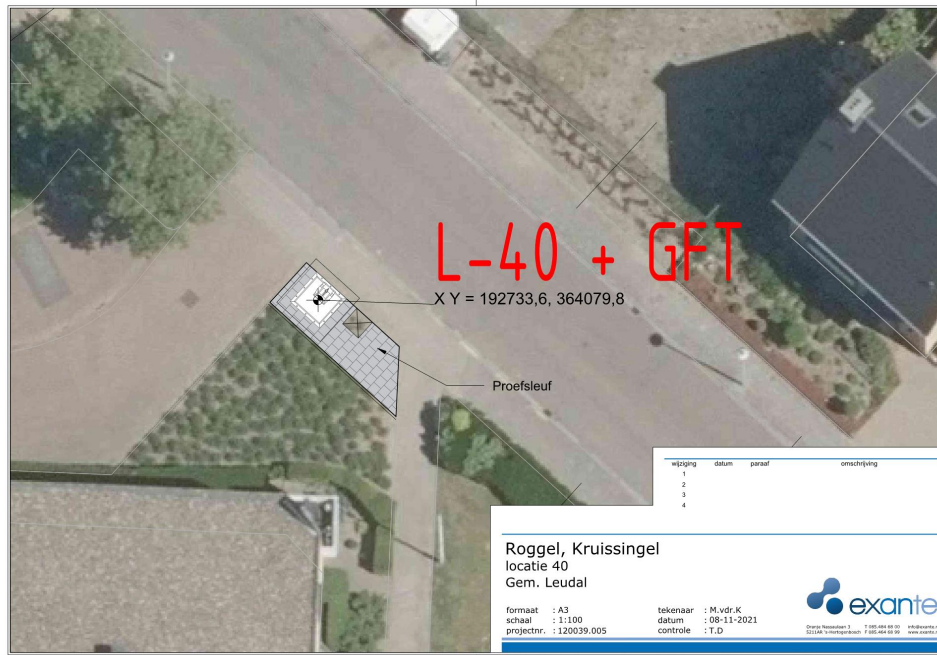

41 Burg. Gubbelsstraat te Roggel, aangegeven op onderstaande situatietekening: Situatietekening



42 Kerkstraat te Roggel, aangegeven op onderstaande situatietekening: Situatietekening

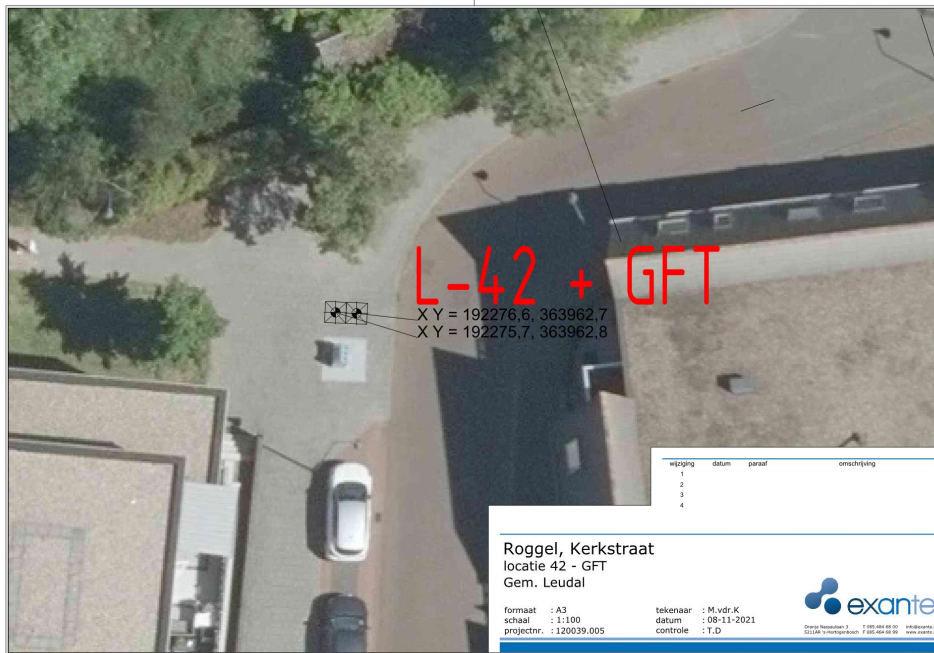

43 Pastoor Hanraetsstraat te Roggel, aangegeven op onderstaande situatietekening:
Situatietekening



44 Coppelweide te Roggel, aangegeven op onderstaande situatietekening:
Situatietekening



45 Isidoorstraat te Haler, aangegeven op onderstaande situatietekening:
Situatietekening



46 Pater van Donstraat te Heibloem, aangegeven op onderstaande situatietekening:
Situatietekening



47 Europastraat te Kelpen-Oler, aangegeven op onderstaande situatietekening: Situatietekening



Bezwaar

Tegen het besluit staat bezwaar open. U kunt contact opnemen met Jan Dierx of Hen Van Roij, tel. (0475) 85 90 00 als u meer wilt weten over het besluit of als het besluit onduidelijk is. Indien u het niet eens bent met de inhoud van het besluit, kunt u binnen zes weken na verzenddatum van dit besluit een bezwaarschrift indienen bij burgemeester en wethouders van Leudal, postbus 3008, 6093 ZG Heythuysen. Het bezwaarschrift bevat ten minste:

- de naam en het adres van de indiener(s)
- de datum van het bezwaarschrift
- een omschrijving van het besluit waartegen het bezwaar is gericht; u kunt ook een kopie van dit besluit toevoegen
- de gronden van het bezwaar (motivering)

- de handtekening van de indiener(s)

Voorlopige voorziening

Het besluit geldt ook tijdens de bezwaarschriftprocedure. Om dat te voorkomen kunt u een voorlopige voorziening vragen bij de bestuursrechter. Een dergelijk verzoek kunt u alleen indienen als u ook bezwaar hebt gemaakt. U moet een kopie van het bezwaarschrift meesturen. Een dergelijk verzoek moet worden gericht aan de Voorzieningenrechter van de Rechtbank Limburg, Postbus 950, 6040 AZ Roermond. Daaraan zijn kosten verbonden. Voor nadere informatie over de voorwaarden, kijk op www.rechtspraak.nl."

*Aldus besloten op 19 januari 2022,
Namens het college van burgemeester en wethouders,
mr. L.J. van der Linden
Afdelingshoofd Ruimte*