



Verklaring

	Opsluitband 100x200 mm		Opsluitband 200x300 mm (100 mm zicht)
	Trottoirband 180/200x250mm		Rabatband 400x200 mm (100 mm zicht - plein)
	Parkband 500x300 mm (100 mm zicht)		Opsluiting dmv kasseien
	Parkband 500x500 mm (400 mm zicht)		Voetgangersoversteek
	Parkeervak: vak betonstraatsteen KF met straatbaksteen DF en blauwe strek		Halfverharding Stabilizer IJssel mix (geel)
	Kruisingsvlak straatbaksteen KF; kepeverband; kleur: rood		Herstellen / aanheulen bestaande situatie
	Stroken van betonstraatsteen KF; elleboogverband; kleur: grijs		Zitbank en afvalbak
	Fietsleunhekje hergebruik		Grondpot tbv elektra
	Grondspot (door derden)		Vakmarkering parkeren plein RVS punaise
	Afzetpaal hergebruik		Op hoogte brengen kolken / putranden
	Zwerfkeien		Diverse verkeersborden
	Cortenstalen plantbak (door derden) Type A: 100 x 300 m met zifelement Type B: 100 x 300 m Type C: 0,50 x 3,00 m		Nieuwe hoogtes
	Bestaande hoogtes		Bestaande bomen
	Nieuw te planten bomen Celtis australis		Plantvak met vaknummering (zie plantlijst)
	Nieuwe meerstammige heester Viburnum 'Pragense'		

Hagen

- Ligustrum vulgare 'Lodense'

Vaste planten

	Nepeta faassenii 'Walters Low'		Stachys byzantina 'Big Ears'
	Achillea 'Terracotta'		Stachys officinalis 'Kummeto'
	Alchemilla mollis		Symplytum azureum
	Baptisia 'Carolina Moonlight'		Veronica balwinii
	Baptisia minor 'Dark Blue'		
	Calamagrostis brachytricha		
	Cimicifuga simplex 'Satin Darkness'		
	Crambe grandiflora		
	Eranthe maritima 'Lilywhite'		
	Echinacea purpurea 'August Koningin'		
	Echinops bannaticus 'Blue Globe'		
	Eryngium 'Big Blue'		
	Euphorbia characias subsp. wulfenii		
	Euphorbia nicaensis		
	Geranium 'Khan'		
	Geranium macrorrhizum 'Ingwersen'		
	Geranium 'Orion'		
	Geranium phaeum 'Serikourf'		
	Glinera trifoliata		
	Helleborus argifolius		
	Kiringshoma palmata		
	Molinia caerulea 'Moorheex'		
	Nepeta faassenii 'Walters Low'		
	Pachyandra terminalis 'Green Carpet'		
	Penstemon orientalis 'Karlsey Rose'		
	Phlox russelliana		
	Rosmarinus officinalis 'Prostratus'		
	Stachys byzantina 'Big Ears'		
	Teucrium x lucidrys		

- ### Plantenbakken
- Acanthus hirsutus syriacus
 - Osmanthus heterophyllus 'Purpleus'
 - Bergenia 'Nebellicht'
 - Hedera hibernica 'Arbori Compact'
 - Osmanthus x burkwoodii
 - Nepeta faassenii 'Walters Low'
 - Pachyandra terminalis 'Green Carpet'
 - Penstemon orientalis 'Karlsey Rose'
 - Phlox russelliana
 - Rosmarinus officinalis 'Prostratus'
 - Stachys byzantina 'Big Ears'
 - Teucrium x lucidrys

3	17-06-2021	Behorende bij bestek 17-06-2021	PVBE	EC	RCOR			
2	01-06-2021	Behorende bij concept bestek 01-06-2021	PVBE	EC	RCOR			
1	03-05-2021	Behorende bij concept bestek 03-05-2021	PVBE	EC	RCOR			
0	10-03-2021		PVBE	EC	RCOR			
Versie	Datum	Omschrijving	Opsteller	Par.	Verificatie	Par.	Valicatie	Par.

Maatregelen centrum Heythuysen

Onderdeel: **Situatietekening - tekening 1 van 4**

Opdrachtgever: **Gemeente Leudal**

Fase: **A1+2**

Schaal: **1:200**

Projectnummer: **LEU199-0003**

Tekeningnummer: **2021-0456**

Behorende bij doc. nr.: **2021-LEU199-B-01**

Projectlocatie: **Herthogenbosch, Schoolstraat 8, 6000 Grijthoven, Postbus 14, 6000 AA Roermond**

Opdrachtgever: **'s-Hertogenbosch, Herthogenbosch, Schoolstraat 8, 6000 Grijthoven, Postbus 14, 6000 AA Roermond**

Ontwerper: **krachten**

Info: **088 - 3366333, info@krachten.nl, www.krachten.nl**

Scale bar: 0 to 20 meters

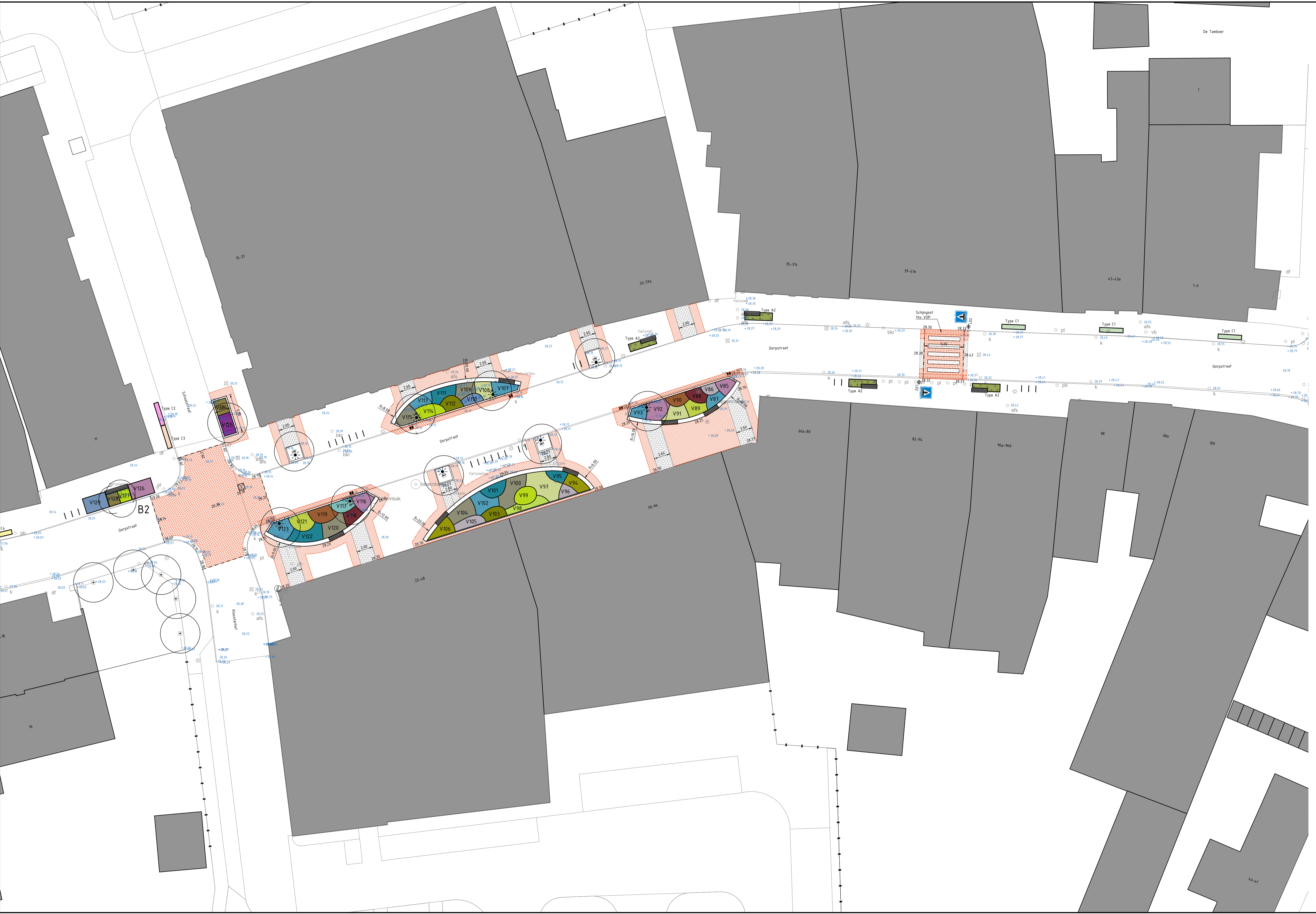

Verklaring

	Opsluitband 100x200 mm		Opsluitband 200x300 mm (100 mm zicht)
	Trottoirband 180/200x250mm		Rabatband 400x200 mm (100 mm zicht - plein)
	Parkband 500x300 mm (100 mm zicht)		Parkband 500x500 mm met zitелеment
	Parkband 500x500 mm (400 mm zicht)		Opsluifing dmv kasseien
	Parkeervak: vak betonstraatsteen KF met straatbaksteen DF en blauwe strek		Voetgangersoversteek
	Kruiingsvlak straatbaksteen KF; keperverband; kleur: rood		Halfverharding Stabilizer IJssel mix (geel)
	Stroken van betonstraatsteen KF; elleboogverband; kleur: grijs		Herstellen / aanheien bestaande situatie
	Fietsleunhekje hergebruik		Zitbank en afvalbak
	Grondspot (door derden)		Grondpot thv elektra
	Afzelpaal hergebruik		Vakmarkering parkeren plein RVS punaise
	Zwerfkeien		Op hoogte brengen kolken / putranden
	Cortenstalen plantbak (door derden) type A: 1,00 x 3,00 m met zitелеment type B: 1,00 x 3,00 m type C: 0,60 x 3,00 m		Diverse verkeersborden
	Bestaande hoogtes		Nieuwe hoogtes
	Nieuw te planten bomen Celtis australis		Bestaande bomen
	Nieuwe meerstammige heester Viburnum 'Pragense'		Plantvak met vaknummering (zie plantlijst)

Hagen

Ligustrum vulgare 'Lodense'

Vaste planten

	Acanthus spinosus		Nepeta faasseni 'Walthers Low'
	Achillea 'Terracotta'		Pachyphragma macrophylla
	Alchemilla mollis		Panicum virgatum 'Shenandoah'
	Baptisia 'Carolina Moonlight'		Panicum virgatum 'Prairie Sky'
	Baptisia minor 'Dark Blue'		Panicum virgatum 'Rehbraun'
	Calamagrostis brachytricha		Persicaria amplexicaulis 'Miranda'
	Cimicifuga simplex 'Satin Darkness'		Persicaria polymorpha
	Crambe grandiflora		Persicaria virginiana 'Filiformis'
	Crambe maritima 'Lilywhite'		Phlox russeliana
	Echinacea purpurea 'Augustkönigin'		Polystichum setiferum 'Herrenhausen'
	Echinops bannaticus 'Blue Globe'		Ruta graveolens 'Jackman's Blue'
	Eryngium 'Big Blue'		Salvia nemerosa 'Caradonna'
	Euphorbia characias subsp. wulfenii		Salvia pratensis 'Pink Delight'
	Euphorbia nicaeensis		Salvia verticillata 'Hannay's Blue'
	Geranium 'Khan'		Saruma henryi
	Geranium macrorrhizum 'Ingwersen'		Schizachyrium scoparium 'Cairo'
	Geranium 'Orion'		Sesleria autumnalis
	Geranium phaeum 'Sericoeur'		Stachys byzantina 'Big Ears'
	Gillenia trifoliata		Stachys officinalis 'Hummelo'
	Helleborus argutifolius		Symphytum azureum
	Kirengeshoma palmata		Vernonia baldwinii
	Molinia caerulea 'Moorhexe'		

Plantenbakken

	Acanthus hirsutus syriacus		Pachysandra terminalis 'Green Carpet'
	Osmanthus heterophyllus 'Purpleus'		Pennisetum orientale 'Karley Rose'
	Bergenia 'Nebelich'		Phlox russeliana
	Hedera hibernica 'Arbori Compact'		Rosmarinus officinalis 'Prostratus'
	Osmanthus x burkwoodii		Stachys byzantina 'Big Ears'
	Nepeta faasseni 'Walthers Low'		Teucrium x lucidrys

- Ter plaats van nieuwe plantvakken bestaande grond verwijderen tot een diepte van 500 mm onder maaiveld een aanvullen met teelgrond
- Ter plaats van bestaande bomen grond wegzigen tot een diepte van 500 mm en aanvullen met teelgrond

3	17-06-2021	Behorende bij bestek 17-06-2021	PVBE	EC	RCOR
2	01-06-2021	Behorende bij concept bestek 01-06-2021	PVBE	EC	RCOR
1	03-05-2021	Behorende bij concept bestek 03-05-2021	PVBE	EC	RCOR
0	10-03-2021		PVBE	EC	RCOR
Versie	Datum	Omschrijving	Opsteller	Par.	Verificatie
			Par.		Par.

Maatregelen centrum Heythuysen

Onderdeel
Situatietekening - tekening 2 van 4

Herten
 Janslobbelei 8, 6040 HN Herten
 Postbus 14, 6040 AA Roermond

Opdrachtgever
Gemeente Leudal

Hertogenbosch
 Hartenboswoning B.V. 5233 DD 't Hertogenbosch
 Postbus 2309, 5202 CH 't Hertogenbosch

088 - 3368333
 info@kragten.nl
 www.kragten.nl

Fase _____ Projectnummer _____
 Bestek _____ LEU199-0003

Formaat _____ Tekeningnummer _____
 A1+1 _____ 2021-0457

Schaal _____ Behorende bij doc. nr. _____
 1: 200 _____ 2021-LEU199-B-01

kragten



Verklaring

- Opsluitband 100x200 mm
- Trotoirband 180/200x250mm
- Parkband 500x300 mm (100 mm zicht)
- Parkband 500x500 mm (400 mm zicht)
- Parkeervak: vak betonstraatsteen KF met straatbaksteen DF en blauwe strek
- Kruiingsvlak straatbaksteen KF; keperverband; kleur: rood
- Stroken van betonstraatsteen KF; elleboogverband; kleur: grijs
- Fietsleunhekje hergebruik
- Grondspot (door derden)
- Afzelpaal hergebruik
- Zwerfkeien
- Cortenstalen planbak (door derden) type A: 1,00 x 3,00 m met zitelement type B: 1,00 x 3,00 m type C: 0,60 x 3,00 m
- Bestaande hoogtes
- Nieuw te planten bomen Celtis australis
- Nieuwe meerstammige heester Viburnum 'Pragensis'
- Opsluitband 200x300 mm (100 mm zicht)
- Rabatband 400x200 mm (100 mm zicht - plein)
- Opsluiting dmv kasseien
- Voetgangersoversteek
- Halfverharding Stabilizer IJssel mix (geel)
- Herstellen / aanhelen bestaande situatie
- Zitbank en afvalbak
- Grondpot tbv elektra
- Vakmarkering parkeren plein RVS punaise
- Op hoogte brengen kolken / putranden
- Diverse verkeersborden
- Nieuwe hoogtes
- Bestaande bomen
- Plantvak met vaknummering (zie plantlijst)

Hagen

Ligustrum vulgare 'Lodense'

Vaste planten

- Acanthus spinosus
- Achillea 'Terracotta'
- Alchemilla mollis
- Baptisia 'Carolina Moonlight'
- Baptisia minor 'Dark Blue'
- Calamagrostis brachytricha
- Cimicifuga simplex 'Satin Darkness'
- Crambe maritima 'Lilywhite'
- Echinacea purpurea 'Augustkönigin'
- Echinops bannaticus 'Blue Globe'
- Eryngium 'Big Blue'
- Euphorbia characias subsp. wulfenii
- Euphorbia nicaeensis
- Geranium 'Khan'
- Geranium macrorrhizum 'Ingwersen'
- Geranium 'Orion'
- Geranium phaeum 'Sericoeur'
- Gillenia trifoliata
- Helleborus argutifolius
- Kirengeshoma palmata
- Molinia caerulea 'Moorhexe'
- Nepeta faassenii 'Walthers Low'
- Pachyphragma macrophylla
- Panicum virgatum 'Shenandoah'
- Panicum virgatum 'Prairie Sky'
- Panicum virgatum 'Rehbraun'
- Persicaria amplexicaulis 'Miranda'
- Persicaria polymorpha
- Persicaria virginiana 'Filiformis'
- Phlox russeliana
- Polyostichum setiferum 'Herrenhausen'
- Ruta graveolens 'Jackman's Blue'
- Salvia nemerosa 'Caradonna'
- Salvia pratensis 'Pink Delight'
- Salvia verticillata 'Hannay's Blue'
- Saruma henryi
- Schizachyrium scoparium 'Cairo'
- Sesleria autumnalis
- Stachys byzantina 'Big Ears'
- Stachys officinalis 'Hummelo'
- Symphytum azureum
- Vernonia baldwinii

Plantenbakken

- Acanthus hirsutus syriacus
- Osmanthus heterophyllus 'Purpureus'
- Bergeia 'Nebelich'
- Hedera hibernica 'Arbori Compact'
- Osmanthus x burkwoodii
- Nepeta faassenii 'Walthers Low'
- Pachysandra terminalis 'Green Carpet'
- Pennisetum orientale 'Karley Rose'
- Phlox russeliana
- Rosmarinus officinalis 'Prostratus'
- Stachys byzantina 'Big Ears'
- Teucrium x lucidrys

- Ter plaats van nieuwe plantvakken bestaande grond verwijderen tot een diepte van 500 mm onder maaiveld een aanvullen met teelgrond
- Ter plaats van bestaande bomen grond wegzuigen tot een diepte van 500 mm en aanvullen met teelgrond

3	17-06-2021	Behorende bij bestek 17-06-2021	PVBE	EC	RCOR
2	01-06-2021	Behorende bij concept bestek 01-06-2021	PVBE	EC	RCOR
1	03-05-2021	Behorende bij concept bestek 03-05-2021	PVBE	EC	RCOR
0	10-03-2021		PVBE	EC	RCOR
Versie Datum Omschrijving			Opsteller	Par.	Verificatie
			Par.	Par.	Valide

Maatregelen centrum Heythuysen

Onderdeel
Situatietekening - tekening 3 van 4

Herten
 Janszwaai 8, 6543 GN Heerlen
 Postbus 14, 6540 AA Roermond

Opdrachtgever
Gemeente Leudal

Hertogenbosch
 Heerlenweg 14, 5233 DD 't Hertogenbosch
 Postbus 2309, 5202 CH 't Hertogenbosch

Fase _____ Projectnummer _____
 Bestek _____ LEU199-0003

Formaat _____ Tekeningnummer _____
 A1+1 _____ 2021-0458

Schaal _____ Behorende bij doc. nr. _____
 1: 200 _____ 2021-LEU199-B-01

088 - 3368333
 info@kragten.nl
 www.kragten.nl

kragten



Verklaring

- Opsluitband 100x200 mm
- Trottoirband 180/200x250mm
- Parkband 500x300 mm (100 mm zicht)
- Parkband 500x500 mm (400 mm zicht)
- Parkeervak: vak betonstraatsteen KF met straatbaksteen DF en blauwe strek
- Kruiingsvlak straatbaksteen KF; keperverband; kleur: rood
- Stroken van betonstraatsteen KF; elleboogverband; kleur: grijs
- Fietsleunhekje hergebruik
- Grondspot (door derden)
- Afzelpaal hergebruik
- Zwerfkeien
- Cortenstalen planbak (door derden)
type A: 1,00 x 3,00 m met zitelement
type B: 1,00 x 3,00 m
type C: 0,60 x 3,00 m
- Bestaande hoogtes
- Nieuw te planten bomen
Celtis australis
- Nieuwe meerstammige heester
Viburnum 'Pragense'
- Opsluitband 200x300 mm (100 mm zicht)
- Rabatband 400x200 mm (100 mm zicht - plein)
- Opsluiting dmv kasseien
- Voetgangsoversteek
- Halfverharding
Stabilizer IJssel mix (geel)
- Herstellen / aanhele
bestaande situatie
- Zitbank en afvalbak
- Grondpot tbv elektra
- Vakmarkering parkeren plein
RVS punaise
- Op hoogte brengen
kolken / putranden
- Diverse verkeersborden
- Nieuwe hoogtes
- Bestaande bomen
- Plantvak
met vaknummering
(zie plantlijst)

Hagen

- Ligustrum vulgare 'Lodense'
- Vaste planten**
- Acanthus spinosus
 - Achillea 'Terracotta'
 - Alchemilla mollis
 - Baptisia 'Carolina Moonlight'
 - Baptisia minor 'Dark Blue'
 - Calamagrostis brachytricha
 - Cimicifuga simplex 'Satin Darkness'
 - Cranbe grandiflora
 - Cranbe maritima 'Lilywhite'
 - Echinacea purpurea 'Augustkönigin'
 - Echinops bannalicus 'Blue Globe'
 - Eryngium 'Big Blue'
 - Euphorbia characias subsp. wulfenii
 - Euphorbia nicaeensis
 - Geranium 'Khan'
 - Geranium macrorrhizum 'Ingwersen'
 - Geranium 'Orion'
 - Geranium phaeum 'Sericoart'
 - Gillenia trifoliata
 - Helleborus argutifolius
 - Kirengeshoma palmata
 - Molinia caerulea 'Moorhexe'
 - Nepeta faassenii 'Walthers Low'
 - Pachyphragma macrophylla
 - Panicum virgatum 'Shenandoah'
 - Panicum virgatum 'Prairie Sky'
 - Panicum virgatum 'Rehbraun'
 - Persicaria amplexicaulis 'Miranda'
 - Persicaria polymorpha
 - Persicaria virginiana 'Filiformis'
 - Phlox russeliana
 - Polystichum setiferum 'Herrenhausen'
 - Ruta graveolens 'Jackman's Blue'
 - Salvia nemerosa 'Caradonna'
 - Salvia pratensis 'Pink Delight'
 - Salvia verticillata 'Hannay's Blue'
 - Saruma henryi
 - Schizachyrium scoparium 'Cairo'
 - Sesleria autumnalis
 - Stachys byzantina 'Big Ears'
 - Stachys officinalis 'Hummelo'
 - Symphytum azureum
 - Vernonia baldwinii
- Plantenbakken**
- Acanthus hirsutus syriacus
 - Osmanthus heterophyllus 'Purpeus'
 - Bergenia 'Nebelich'
 - Hedera hibernica 'Arbori Compact'
 - Osmanthus x burkwoodii
 - Nepeta faassenii 'Walthers Low'
 - Pachysandra terminalis 'Green Carpet'
 - Pennisetum orientale 'Karley Rose'
 - Phlox russeliana
 - Rosmarinus officinalis 'Prostratus'
 - Stachys byzantina 'Big Ears'
 - Teucrium x lucidrys

- Ter plaats van nieuwe plantvakken bestaande grond verwijderen tot een diepte van 500 mm onder maaiveld een aanvullen met teelgrond
- Ter plaats van bestaande bomen grond wegzigen tot een diepte van 500 mm en aanvullen met teelgrond

3	17-06-2021	Behorende bij bestek 17-06-2021	PVBE	EC	RCOR
2	01-06-2021	Behorende bij concept bestek 01-06-2021	PVBE	EC	RCOR
1	03-05-2021	Behorende bij concept bestek 03-05-2021	PVBE	EC	RCOR
0	10-03-2021		PVBE	EC	RCOR
Versie Datum Omschrijving			Opsteller	Par.	Verificatie
			Par.	Validatie	Par.

Maatregelen centrum Heythuysen

Onderdeel: **Situatietekening - tekening 4 van 4**

Herten
Sint-Andrijsdijk 8, 6040 HX Herten
Postbus 14, 6040 AA Roermond

Opdrachtgever: **Gemeente Leudal**

Hertogenbosch
Hertogenboschweg 3-1, 5223 DD 't Hertogenbosch
Postbus 2309, 5202 CH 't Hertogenbosch

088 - 3366333
info@kragten.nl
www.kragten.nl

Fase: _____ Projectnummer: LEU199-0003

Bestek: _____ Tekeningnummer: 2021-0459

Formaat: A1+1

Schaal: 1: 200

Behorende bij doc. nr.: 2021-LEU199-B-01

kragten

0 4 8 12 16 20 m