BEGROTING 2027 IN ÉÉN OOGOPSLAG

Met deze infographic presenteren we de begroting van gemeente Maassluis voor 2027. Het is de eerste begroting van de nieuwe coalitie. In één oogopslag ziet u waar het geld vandaan komt en waaraan gemeente Maassluis het uitgeeft. We blijven investeren in zorg en ondersteuning, met extra aandacht voor jeugd. Ook gaan we door met investeren in de stad, bijvoorbeeld in woningen, sport, onderwijs en infrastructuur. We bezuinigen niet op sociale voorzieningen, omdat we het belangrijk vinden dat iedereen kan meedoen.

Het college van burgemeester en wethouders

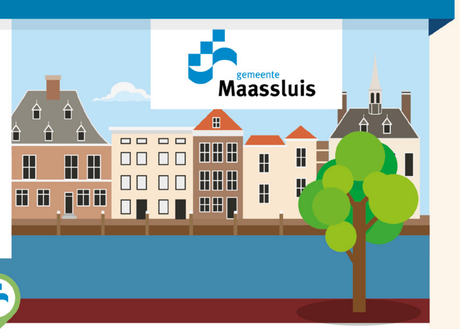

gemeente Maassluis

INKOMSTEN

115,9 MILJOEN + 35,8 MILJOEN = 151,7 MILJOEN

WAAR KOMT HET GELD VANDAAN?

Het grootste deel krijgen we van het Rijk.

De rest krijgen we via lokale heffingen en andere inkomstenbronnen

De totale inkomsten voor 2027 zijn begroot op € 151.653.000

24,5 MILJOEN

11,3 MILJOEN

LOKALE HEFFINGEN

Onroerendezaakbelasting (ozb)	€ 9.353.000
Afvalstoffenheffing/bedrijfsafval	€ 8.400.000
Rioolheffing	€ 3.412.000
Leges (reisdocumenten etc.)	€ 694.000
Leges (begraafplaats)	€ 1.072.000
Leges (overige)	€ 127.000
Lijkbezorgingsrechten	€ 439.000
Omgevingsvergunningen	€ 740.000
Precariorechten	€ 36.000
Havens en markten	€ 189.000
Toeristenbelasting	€ 80.000

ANDERE INKOMSTENBRONNEN

Grondexploitatie	€ 1.797.000
Dividend en rente	€ 264.000
Overige inkomsten	€ 7.460.000
Onttrekkingen reserves	€ 1.730.000

"Met deze begroting maken we keuzes die bijdragen aan een prettige en toekomstbestendige stad, met oog voor inwoners én een gezonde financiële basis."

Wouter de Nie, wethouder Financiën

ONDERNEMEN



We geven ondernemers de ruimte om te ondernemen en te groeien. Een sterke lokale economie zorgt voor werk, levendigheid en een aantrekkelijke stad.

SPORT



We investeren in nieuwe en vernieuwde sporthallen en sportzalen en moderniseren bestaande locaties, zoals de Olympiahal en de Wethouder Smithal. Ook komt er een nieuwe sportzaal in Wilgenrijk.

© 2026, Soet en Blank Tekst en Communicatie, Breda

UITGAVEN

WAAR GAAT HET GELD NAAR TOE?



WONEN

38,6 MILJOEN

Onderwerp	Totaalbedrag	Bedrag per inwoner
Ruimtelijke ordening, wonen en bouwen	€ 7.021.000	€ 188
Milieu (afval en riolering)	€ 11.431.000	€ 306
Wegen en verkeer	€ 6.800.000	€ 182
Veiligheid	€ 5.770.000	€ 154
Groen en speeltuinen	€ 4.308.000	€ 115
Havens en economie	€ 2.023.000	€ 154
Begraafplaats	€ 1.256.000	€ 34

+

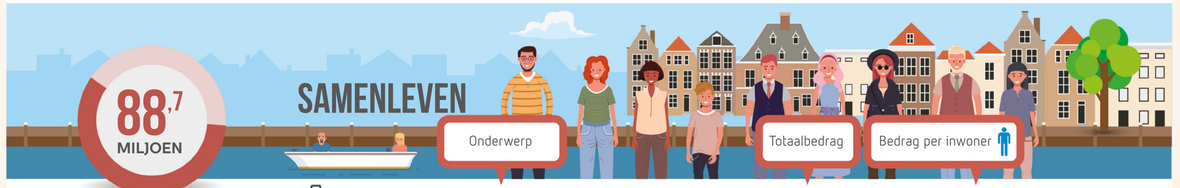

SAMENLEVEN

88,7 MILJOEN

Onderwerp	Totaalbedrag	Bedrag per inwoner
Maatschappelijke ondersteuning	€ 42.632.000	€ 1.141
Bijstandsverlening en kwijtschelding	€ 23.296.000	€ 624
Werken en participeren	€ 10.152.000	€ 272
Onderwijs	€ 6.236.000	€ 167
Sportvoorzieningen	€ 3.169.000	€ 85
Culturele voorzieningen	€ 3.215.000	€ 86

+



BESTUUR EN DIENSTVERLENING

23,5 MILJOEN

Onderwerp	Totaalbedrag	Bedrag per inwoner
Bestuur en organisatie	€ 17.283.000	€ 463
Rente en overige uitgaven	€ 4.153.000	€ 111
Dienstverlening	€ 1.849.000	€ 50
Communicatie	€ 167.000	€ 4

=

150,8 MILJOEN

Er is in 2027 een positief resultaat van € 887.000

WONEN EN BEREIKBAARHEID



We bouwen woningen voor jongeren, gezinnen en senioren en werken aan goede verbindingen in de stad. Zo vergroten we de kansen op een woning in Maassluis en verbeteren we de bereikbaarheid.

VEILIGHEID

We houden het aantal boa's op peil en breiden dit verder uit. Zo kunnen boa's zichtbaar aanwezig zijn en bijdragen aan een veilige stad.

