Versterking MARKERMEERDIJKEN

Resultaten onderzoek Dijkenpanel
DECEMBER 2017

RESPONS

WIE HEBBEN GEREAGEERD EN HOE VERHOUDEN DIE ZICH TOT DE DICK?

WONEN EN WERKEN

MAAKT U WEL EENS GEBRUIK VAN DE DICKEN EN/OF HET WATER?

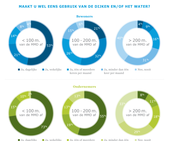

BEWONERS: OP WELKE MANIER MAAKT U GEBRUIK VAN DE DICK EN/OF HET WATER?

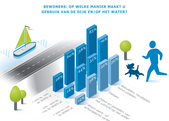

ONDERNEMERS: ZIJN ZE DICKEN VAN BELANG VOOR UW WERK?

IK BEN MY ER EVAAN BEWUST DAT IK EEN PAAR METER ONDER DE (ZEEPDIJKE), WOON/WERK

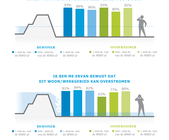

IK BEN ME ER EVAAN BEWUST DAT ECT WOON/WERKGEBIED KAN OVERSTROMEN

IK WIST WAT ZK MOET DOEN ALS ER EEN OVERSTROMING KOMT

De Versterking Markermeerdijken

BELANGRICHTE AAN DE MARKERMEERDIJKEN (3):

DE DUIKVERKIERING IS MOEILIJK ZODAT WE NIER VOLLIG KUNNEN BLIJVEN WONEN, WERKEN EN RECREËREN

VERWACHTE OVERLAST OF HINDER TIJDENS DE UITVOERING: DEWONERS

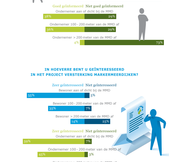

VERWACHTE OVERLAST OF HINDER TIJDENS DE UITVOERING: ONDERNEMERS

HOE BENT U TOT NU TOE GEÏNFORMEERD OVER DE VERSTERKING VAN DE MARKERMEERDIJKEN?

IK WIL MEER WEETEN OVER DE VERSTERKING VAN DE MARKERMEERDIJKEN?

VOORKEUR COMMUNICATIEKANAL

PARTICIPATIE

VORM VAN PARTICIPATIE

HOE ZIJ EN WET UW MENING OP INBRENG ONDERGAAN?

ALGEMEEN OORDEELCIJK

STAAT U IN HET ALGEMEEN POSITIEF OF NEGATIEF TEN OPZICHTE VAN DE UITVOERING VAN DE VERSTERKING VAN DE MARKERMEERDIJKEN?

HOUDING T.O.V. VERSTERKING MARKERMEERDIJKEN, UITEENLIJST NAAR GEMEENTE

Hoogheemraadschap Amstelland en de Stichting Recreatie Noord-Holland
Ontwerp en uitvoering: EVA
© EVA Infographics