



Alliantie Markermeerdijken



hoogheemraadschap
Hollands
Noorderkwartier

ALLIANTIE MARKERMEERDIJKEN

UO-Aanleg M12a – tussentijdse bijeenkomst
28-03-2023

Voorstellen: Doede Boomsma, omgevingsmanager



Agenda

- | | |
|------------------------------------------|---------------|
| 1. Toelichting processtappen | 19.00 – 19.05 |
| 2. Toelichting op concept UO-aanleg M12a | 19.05 – 19.15 |
| 3. Bereikbaarheid | 19.15 – 19.35 |
| 4. Communicatiemiddelen | 19.35 – 19.40 |
| 5. Afronding & suggesties en vragen | 19.40 – 20.00 |

PROCESSTAPPEN Polder Katwoude

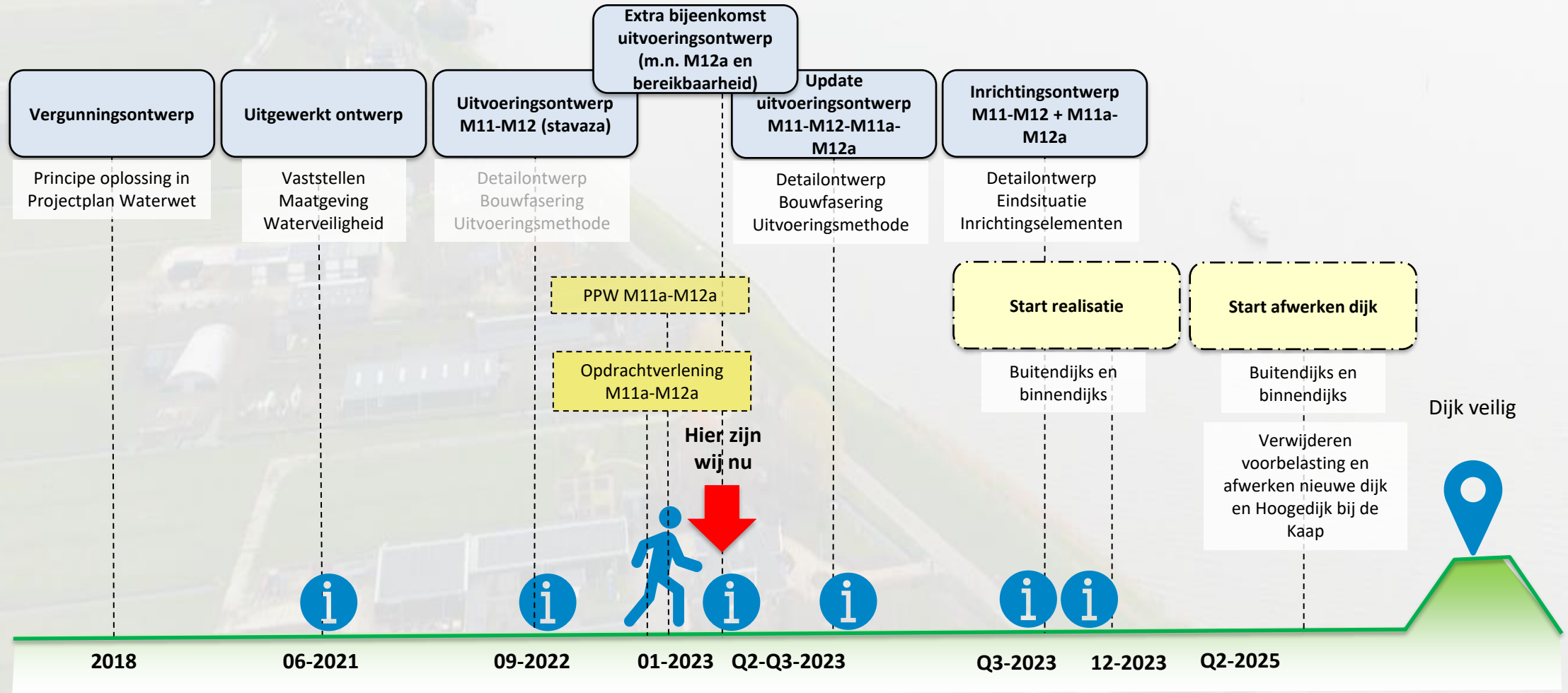

i = informatie bijeenkomst ontwerpproces

M12a Katwoude West



Terugblik: uitgewerkt ontwerp opleverfase (2022)

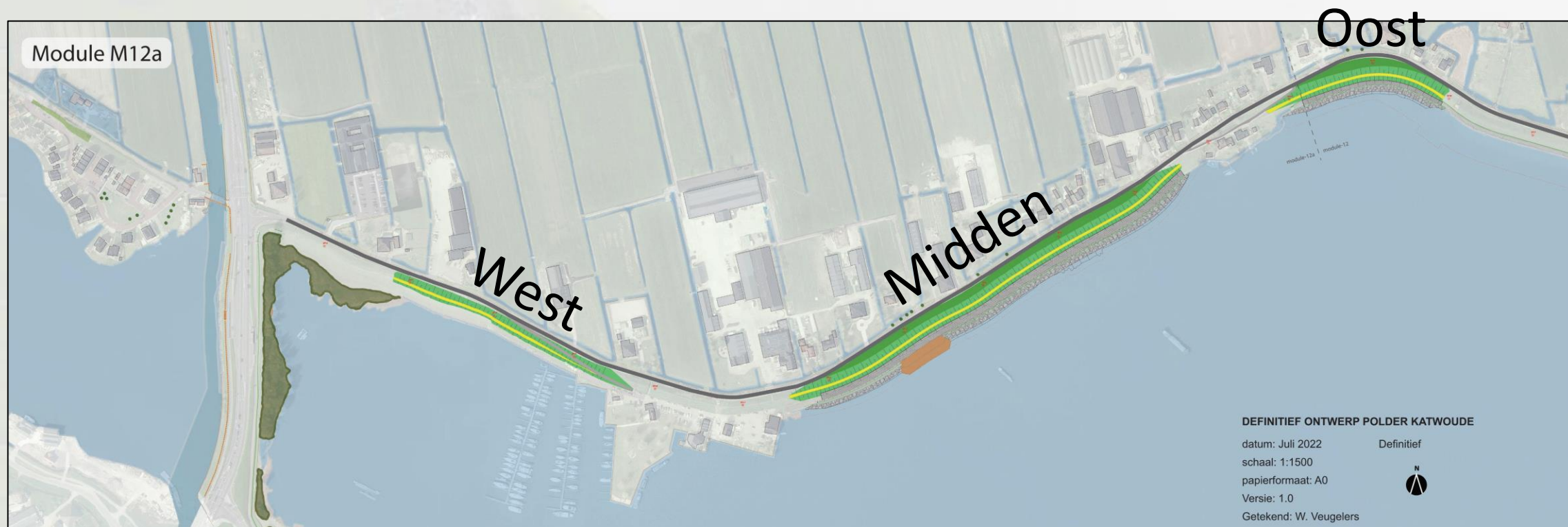

Uitvoeringsontwerp aanlegfase

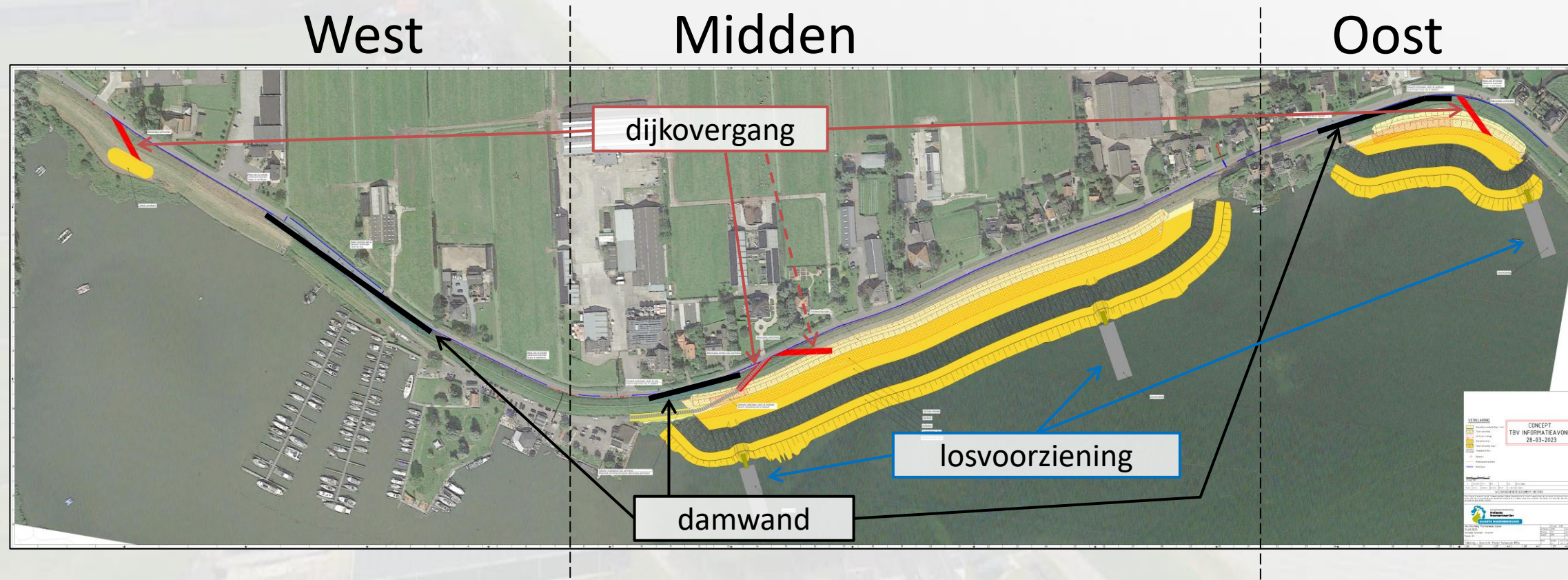

Gehanteerde criteria kraanopstelling damwanden

In de fase van het uitgewerkt ontwerp (2022) was 't uitgangspunt dat de **damwand vanaf de dijk kruin** zou worden aangebracht. Bij nadere uitwerking blijkt dat de dijk **niet overal stabiel genoeg** is. Daarom is de **uitvoeringsmethodiek herzien**, uitgaande van de volgende criteria:

- Uitvoerbaarheid
- Risico's
- Kosten
- Bereikbaarheid en omgeving

→ Uitkomst: 2 varianten voor de kraanopstelling

Kraanopstelling: 2 varianten

Variant 1: op de weg

Hierbij wordt een deel van de dijk aan binnenzijde ontgraven. De heistelling komt op dubbele draglineschotten te staan. Hieronder wordt zand aangebracht om een vlakke ondergrond te creëren. De heistelling werkt zich achteruit in oostelijke richting.

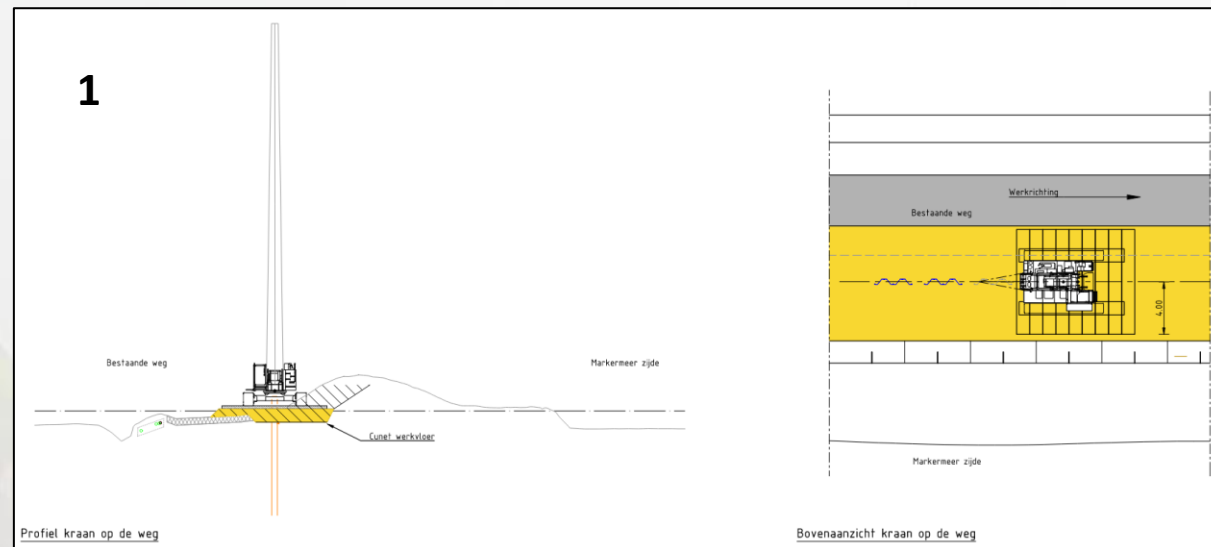

Variant 2: op de werkbaan

Nadat de werkbaan is aangebracht, wordt een deel van de dijk aan buitenzijde ontgraven. De heistelling komt op de werkbaan te staan.

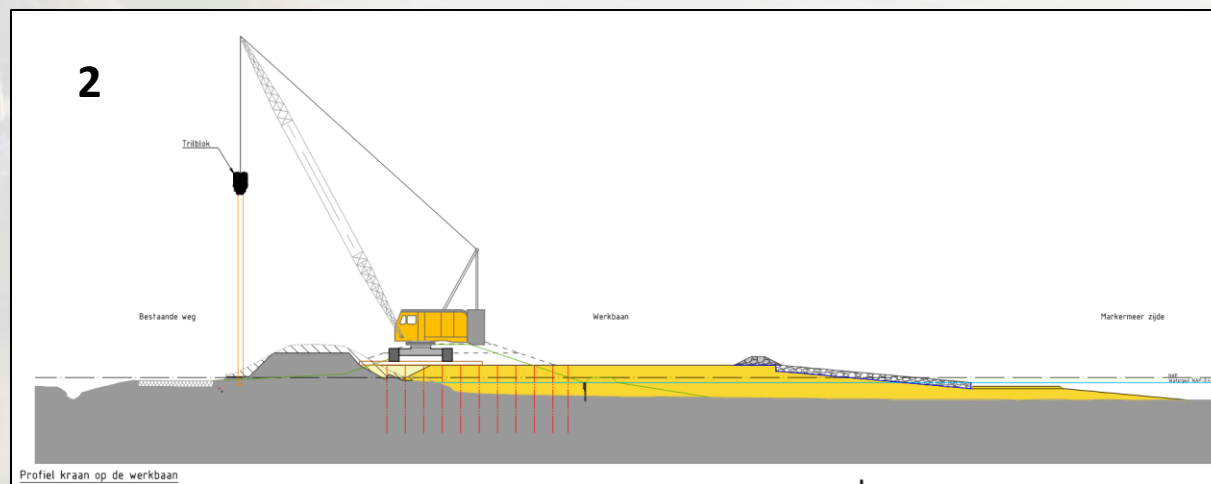

Kraanopstelling west

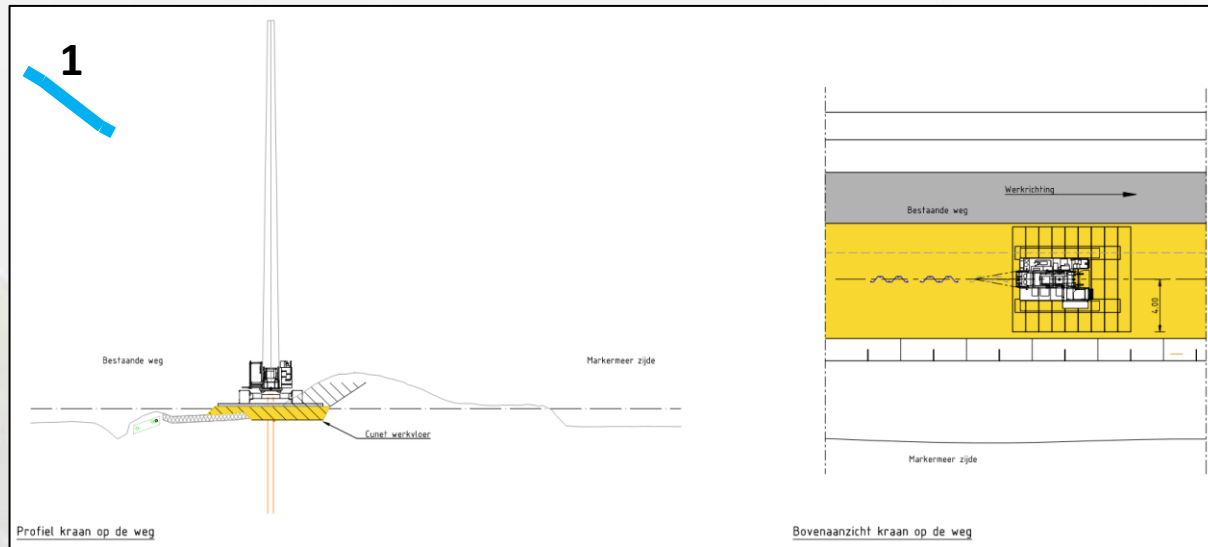
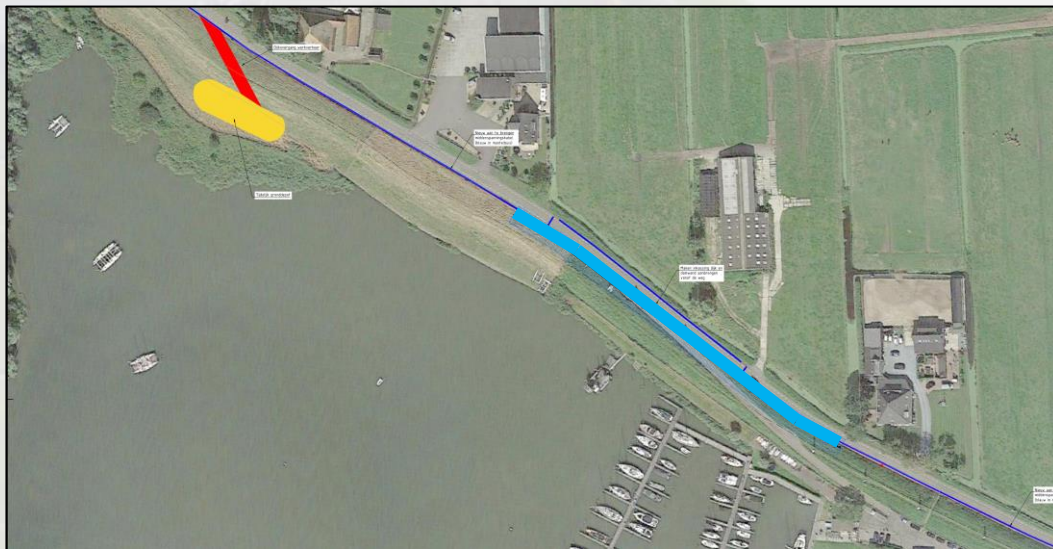

- ❖ Lengte damwand: circa 175m
- ❖ Uitvoering: Q3-2024*
- ❖ Werkwijze aanbrengen: vanaf de weg (variant 1)
- ❖ Doorlooptijd: circa 3 weken
- ❖ Omleiding: tot aan Huiberts via N247; de rest via N517 - Zeilhoek via tijdelijke toegangsweg (zie volgende dia)
- ❖ Fietsers: doorgang met verkeersmaatregelen en stop & go momenten

*Datum is indicatief: planning is nog niet opgesteld. Meer duidelijkheid bij volgende bijeenkomst

Kraanopstelling midden

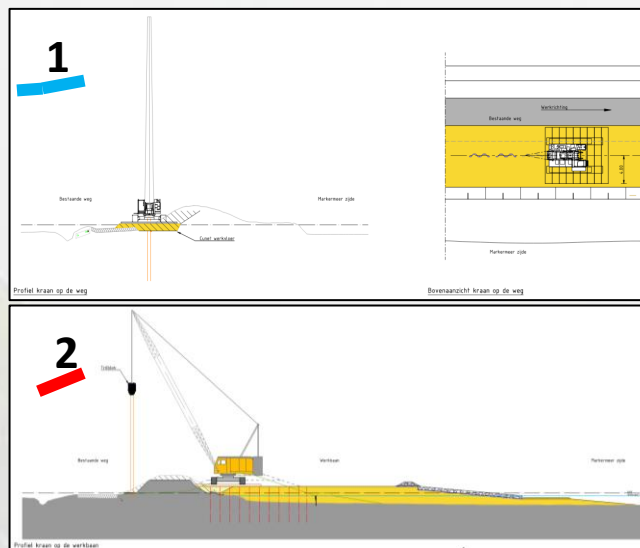
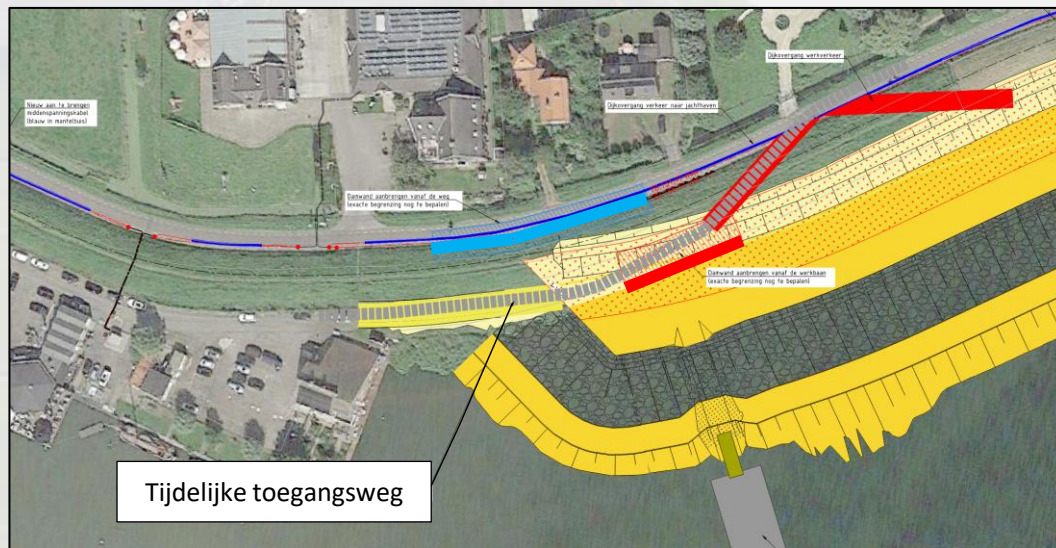

- ❖ Lengte damwand: circa 80m
- ❖ Uitvoering: Q3-Q4-2024*
- ❖ Werkwijze aanbrengen: zowel vanaf de weg (variant 1, blauw) als vanaf de werkbaan (variant 2, rood)
- ❖ Doorlooptijd aanbrengen damwand: circa 1 week
- ❖ Omleiding: tot aan Willig via N247; de rest via N517
- ❖ Toegang Zeilhoek vanaf N517 via tijdelijke toegangsweg tijdens werkzaamheden damwand west
- ❖ Fietzers: doorgang met stop & go momenten

*Datum is indicatief: planning is nog niet opgesteld. Meer duidelijkheid bij volgende bijeenkomst

Kraanopstelling oost

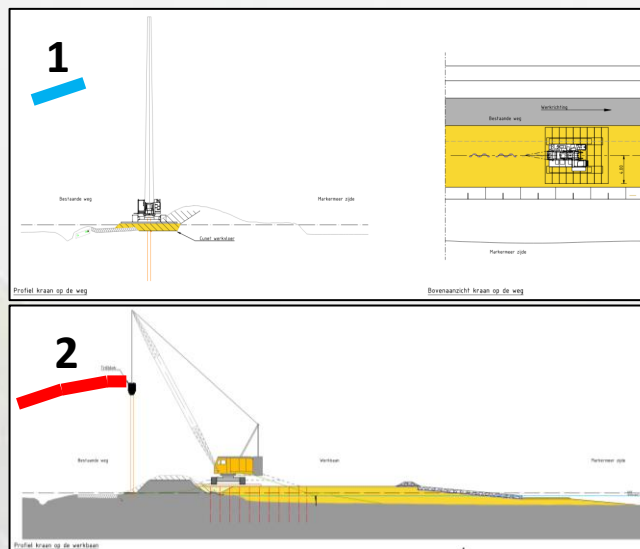
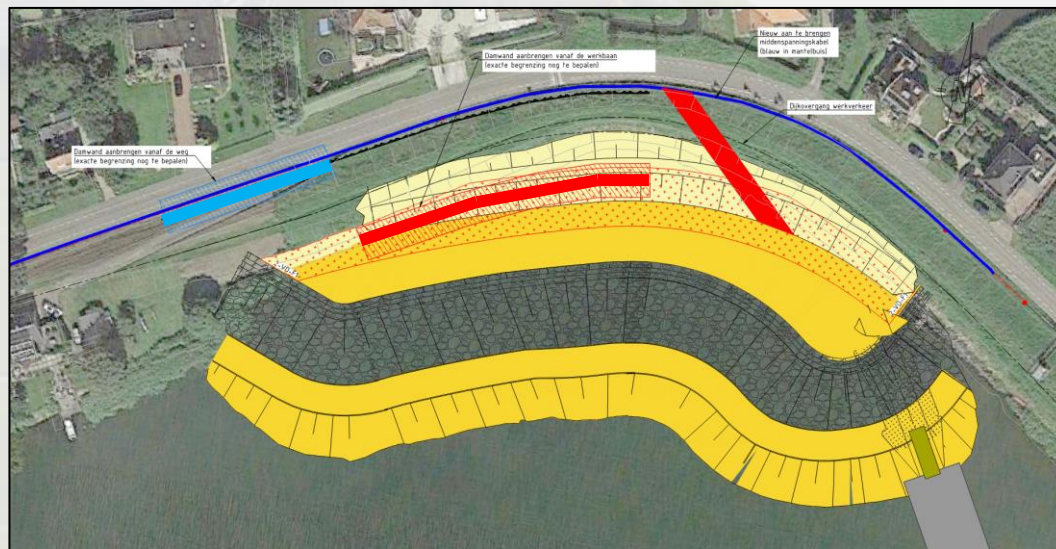

- ❖ Lengte damwand: circa 120m
- ❖ Uitvoering: Q3-Q4-2024*
- ❖ Werkwijze aanbrengen: zowel vanaf de weg (variant 1, blauw) als vanaf de werkbaan (variant 2, rood)
- ❖ Doorlooptijd aanbrengen damwand: circa 2 weken
- ❖ Omleiding: tot aan Hoogedijk 37 via N247; de rest via N517
- ❖ Toegang Hoogedijk 34 en 35 via meest westelijke oprit
- ❖ Fietzers: doorgang met stop & go momenten

*Datum is indicatief: planning is nog niet opgesteld. Meer duidelijkheid bij volgende bijeenkomst

Samenvatting bereikbaarheid

Tijdens aanbrengen damwanden beperking bereikbaarheid op 3 niveau's:

1. Heel polder Katwoude: doorgaande route N247 – N517 wordt tijdelijk onderbroken. Uitvoering zoveel mogelijk opeenvolgend. Volgorde nog nader te bepalen.
2. Erven en percelen blijven bereikbaar vanaf 1 zijde, omrijden noodzakelijk afhankelijk van bestemming. Toepassing maatwerkvoorzieningen bij o.a. buitendijkse woningen en jachthaven.
3. Voor fietsers en voetgangers blijft de polder open. Tijdens heiwerkzaamheden inzet verkeersmaatregelen met stop & go momenten van 5 à 10 minuten.

Suggesties, vragen, opmerkingen?



Vooruitblik

- Vervanging middenspanningskabel door Liander (week 15 t/m 24-2023*)
- Separate bijeenkomst bewoners nabij damwand. Uitleg hoe aanbrengen damwand gaat, en welke invloed dit heeft. AMMD werkt dit onderdeel eerst zelf verder uit.
- Toelichting uitvoeringsontwerp heel polder Katwoude in juni/ juli 2023

*Genoemde uitvoeringsperiode kan nog wijzigen. Doelstelling van Liander is tussen 16 april en 31 juli de MS-kabel te vervangen.

Te gast op de dijk

- Wij zijn gastvrij en aanspreekbaar
- Wij zijn voorspelbaar: we communiceren duidelijk en op tijd
- Wij zijn trotse en zorgvuldige bouwers
- Wij zijn ons bewust van de hinder en nemen passende maatregelen
- Veiligheid gaat voor alles, binnen én buiten de bouwhekken

Communicatiemiddelen

- Website (www.markermeerdijken.nl)
-  *Nieuw: Markermeerdijken in App Store/ Play Store*
- Nieuwsbrieven
- Bewonersbrieven
- Bijeenkomsten
- Bouwklankbordgroep-bijeenkomsten
- Exporuimte projectkantoor Hoogedijk 1D



Vragen?

- Heeft u nog vragen of opmerkingen over het uitvoeringsontwerp? Na afloop ook aan omgevingsmanager Doede Boomsma via contact@markermeerdijken.nl of 0299-224510 (projectkantoor Katwoude)
- Deze presentatie terugkijken: www.markermeerdijken.nl onder Module 12a of in onze Markermeerdijken App 