hoogheemraadschap
Hollands
Noorderkwartier

ALLIANTIE MARKERMEERDIJKEN

Alliantie Markermeerdijken

Verkeersmaatregelen polder Katwoude
05-09-2023

Doede Boomsma, omgevingsmanager

hoogheemraadschap
Hollands
Noorderkwartier
ALLIANTIE MARKERMEERDIJKEN

Agenda

1. Opening en voorstellen	19.10 – 19.20
2. Hoe gaan we vanavond samen aan de slag?	19.20 – 19.30
3. Overzichtstekening werkzaamheden	19.30 – 19.35
4. Verkeersmaatregelen (conform CROW)	19.35 – 19.40
5. Halvebaan afzettingen	19.40 – 19.45
6. Wegafsluitingen en omleidingen	19.45 – 20.25
7. Vragen en afronding	20.25 – 20.30

PROCESSTAPPEN Polder Katwoude

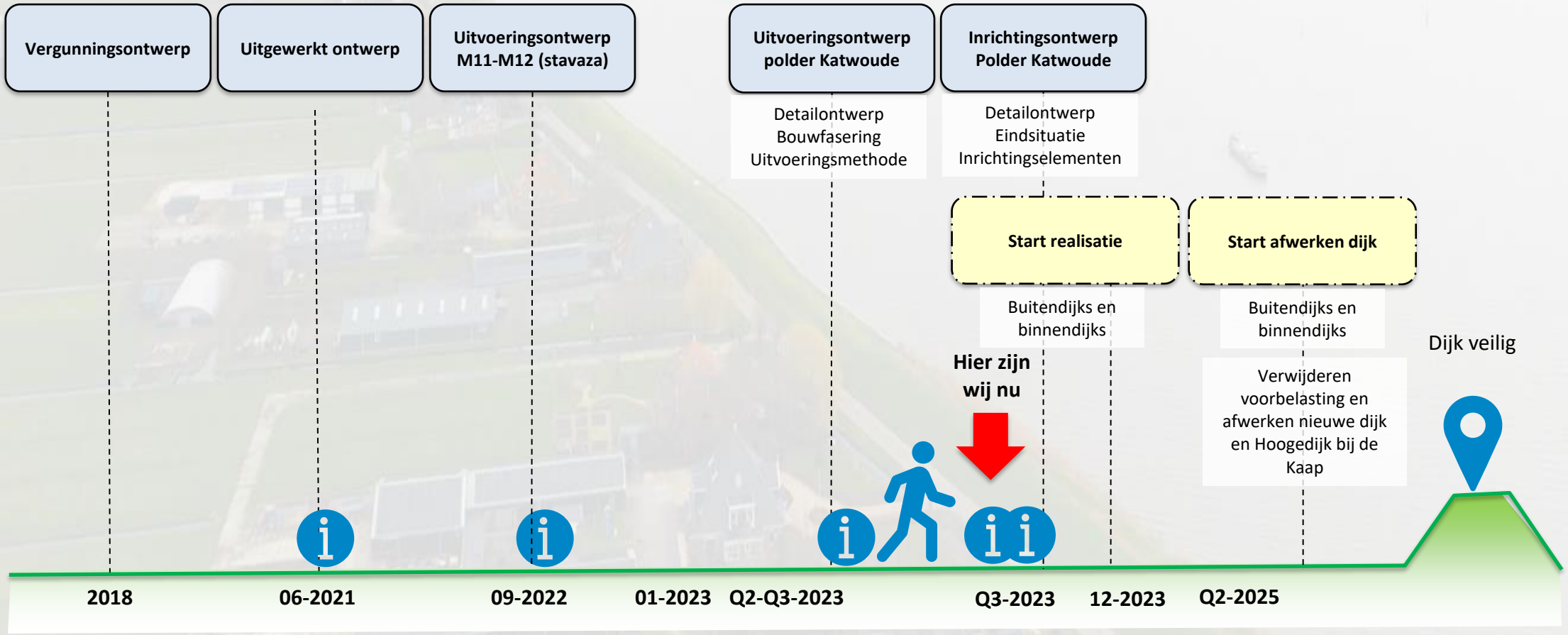

= informatie bijeenkomst ontwerpproces

hoogheemraadschap Hollands Noorderkwartier
ALLIANTIE MARKERMEERDIJKEN

Hoe gaan we aan de slag? (1)

- We werken altijd van grof naar fijn
- Eerst lichten we op hoofdlijnen de belangrijkste locaties toe
- Dan volgen de verkeersmaatregelen:

1. Standaard verkeersmaatregelen conform de CROW-richtlijnen (verkeersborden)
2. Halve baan afzettingen (voorbeeld tekening)
3. Wegafsluitingen en omleidingen (zie volgende dia)
   - Ter plaatse van damwanden (3 locaties)
   - Ter plaatse van de binnendijkse voorbelasting bij Hoek van de Noord

Hoe gaan we aan de slag? (2)

Wegafsluitingen en omleidingen

- De omleidingen zijn uitgewerkt op tekening
  - Omleidingen organiseren we met bebording en zo nodig verkeersregelaars
  - We plaatsen enkele (extra) verduidelijkende borden
  - We plaatsen een informatiebord bij schrikhekken met informatie tot waar men kan rijden. Dat is aan beide ingangen van de polder.

- U kunt meedenken over:
  - Tekst op de borden (aantal tekens is beperkt)
  - Inhoud op extra (informatie)bord

Overzichtstekening aanlegfase M12-M12a

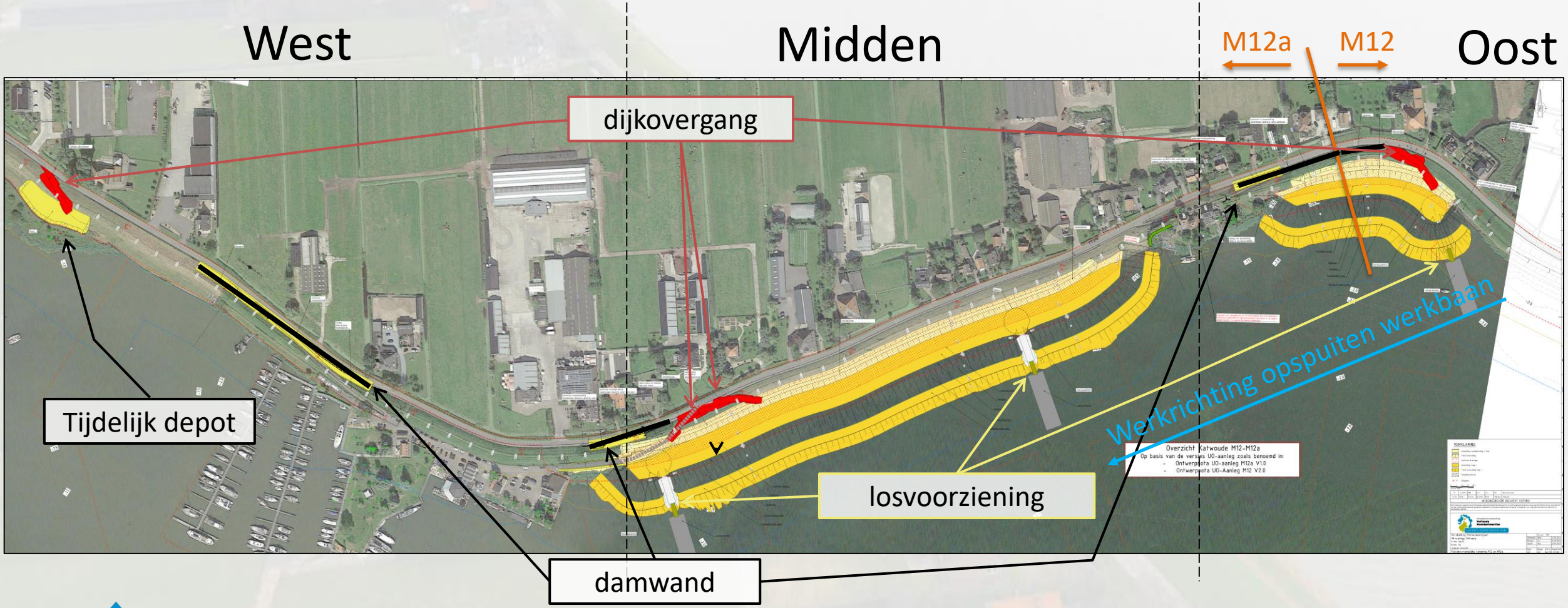

Overzichtstekening aanlegfase M11-M11a

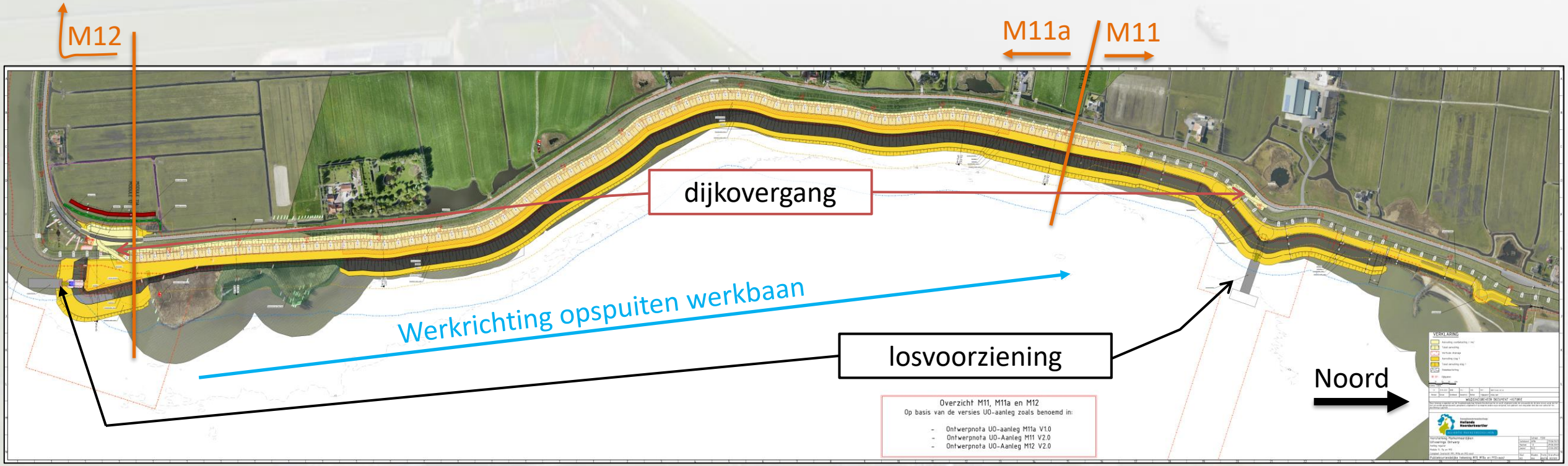

Verkeersmaatregelen Hoek van de Noord (CROW)

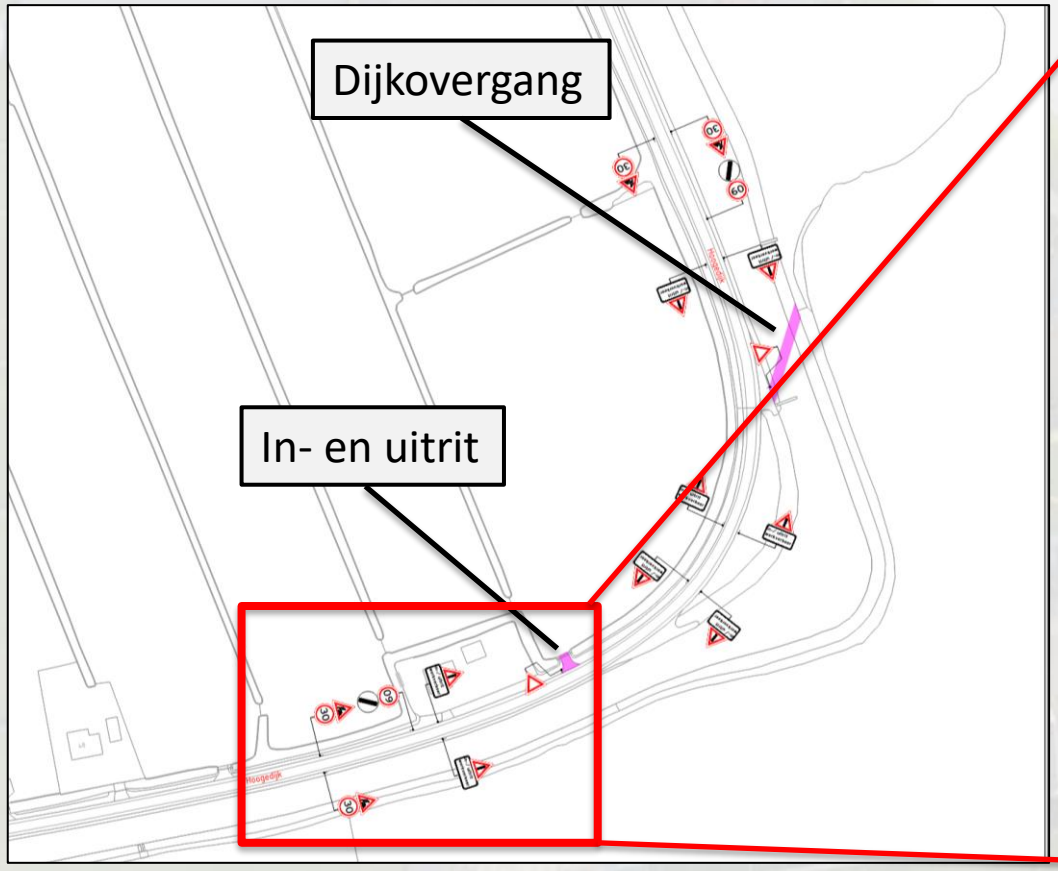

Hoek van de Noord (overzicht)

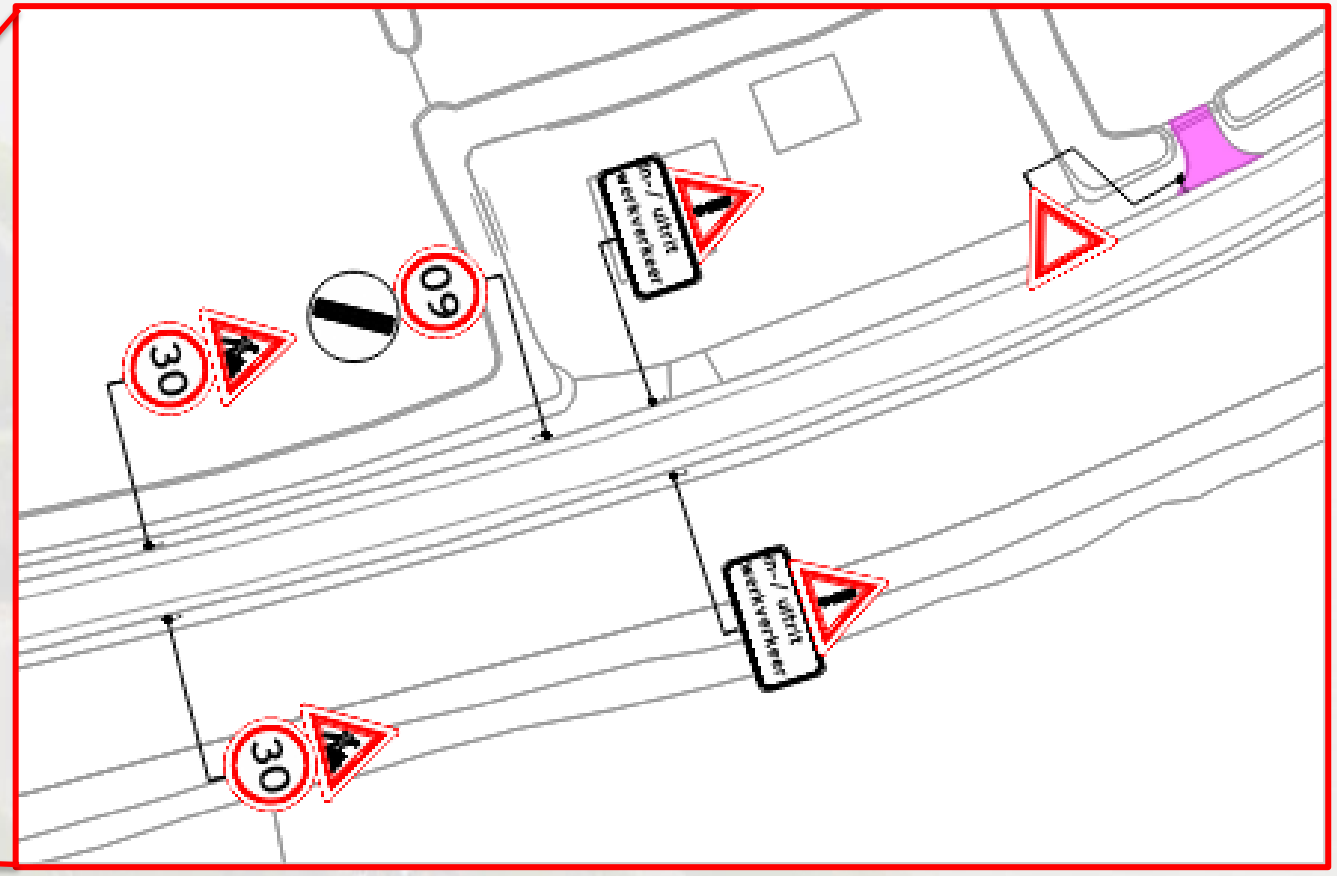

Hoek van de Noord (detail)

Verkeersmaatregelen halvebaan afzetting (voorbeeld)

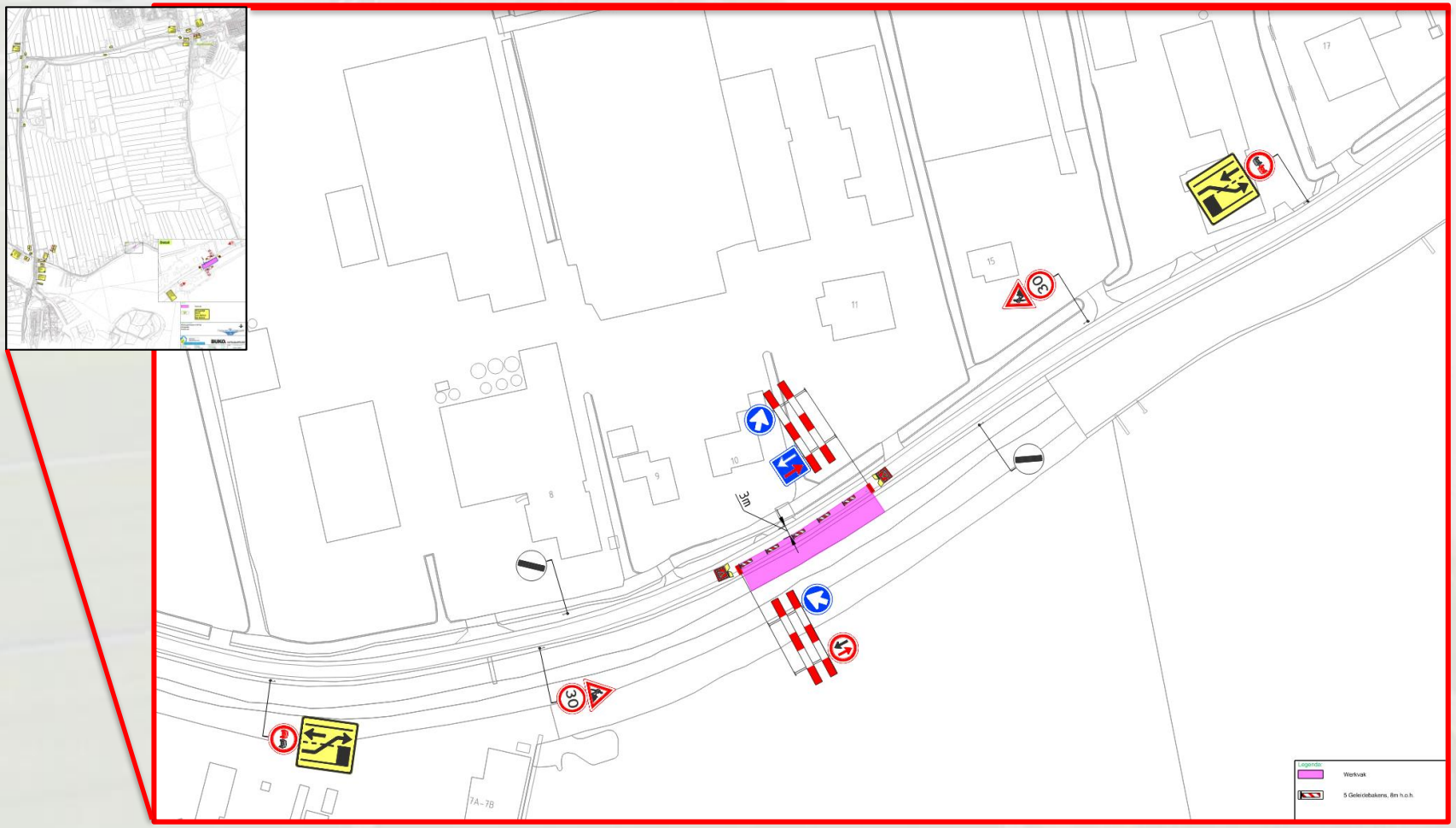

		Damwand vanaf:	
Locatie		***weg***	***werkbaan***
M12a	*west*	afsluiting en omleiding (3w)	nvt
M12a	*midden*	afsluiting en omleiding (7d)	halvebaan afzetting
M12a	*oost*	afsluiting en omleiding (5d)	halvebaan afzetting
		Aanbrengen tijdelijke weg Hoek van de Noord/ Kaap	
M12	*Kaap*	afsluiting en omleiding	

Locatie: M12a – Hoogedijk 8 t/m 10

Halvebaan afzetting
Zone 30km/u
Schrikhekken en voorrangsbebording

Verkeersmaatregelen bij plaatsen damwand

		Damwand vanaf:	
Locatie		***weg***	***werkbaan***
M12a	*west*	afsluiting en omleiding (3w) 1	nvt
M12a	*midden*	afsluiting en omleiding (7d) 2	halvebaan afzetting
M12a	*oost*	afsluiting en omleiding (5d) 3	halvebaan afzetting
		Aanbrengen tijdelijke weg Hoek van de Noord/ Kaap	
M12	*Kaap*	afsluiting en omleiding	

Overzichtstabel welk type maatregelen per damwandlocatie

Wegafsluitingen en omleidingen damwand west (vanaf weg)

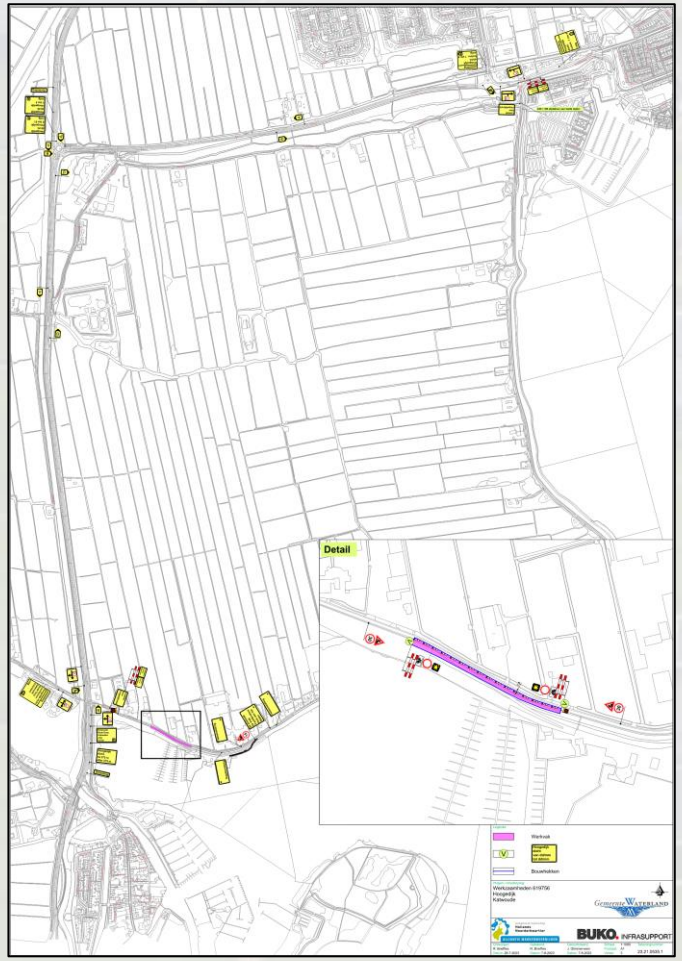

		Damwand vanaf:	
Locatie		***weg***	***werkbaan***
M12a	*west*	afsluiting en omleiding (3w)	nvt
M12a	*midden*	afsluiting en omleiding (7d)	halvebaan afzetting
M12a	*oost*	afsluiting en omleiding (5d)	halvebaan afzetting
		Aanbrengen tijdelijke weg Hoek van de Noord/ Kaap	
M12	*Kaap*	afsluiting en omleiding	

Benoem uw vragen of aandachtspunten bij de hierna volgende dia's

Wegafsluitingen en omleidingen damwand west (vanaf weg)

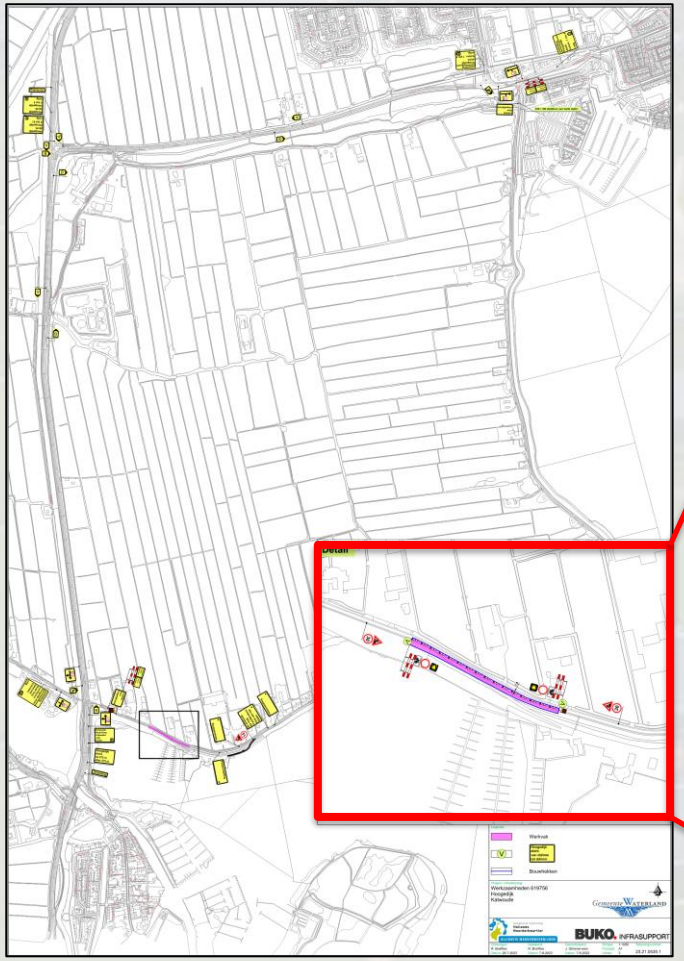

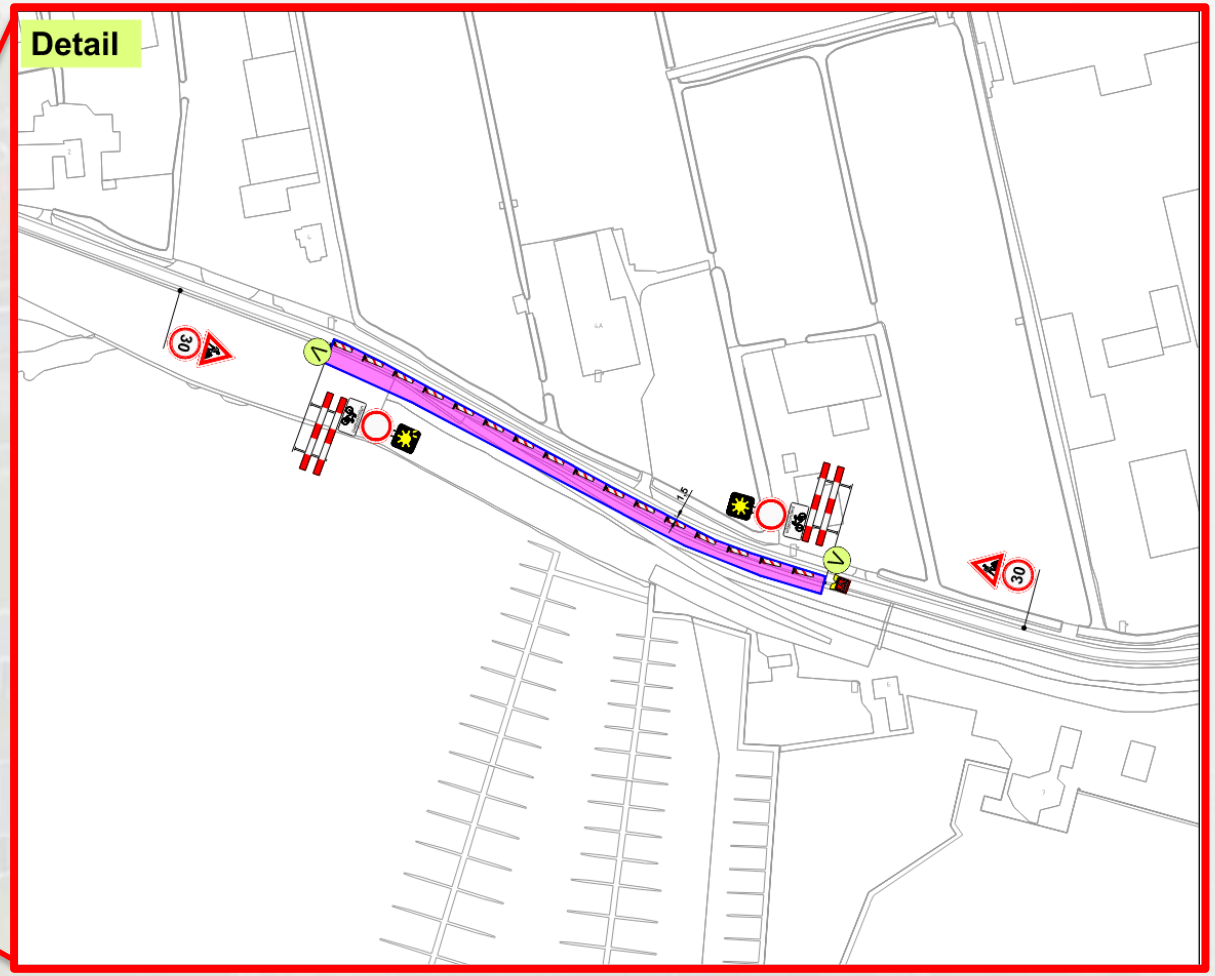

Wegafsluitingen en omleidingen damwand west (vanaf weg)

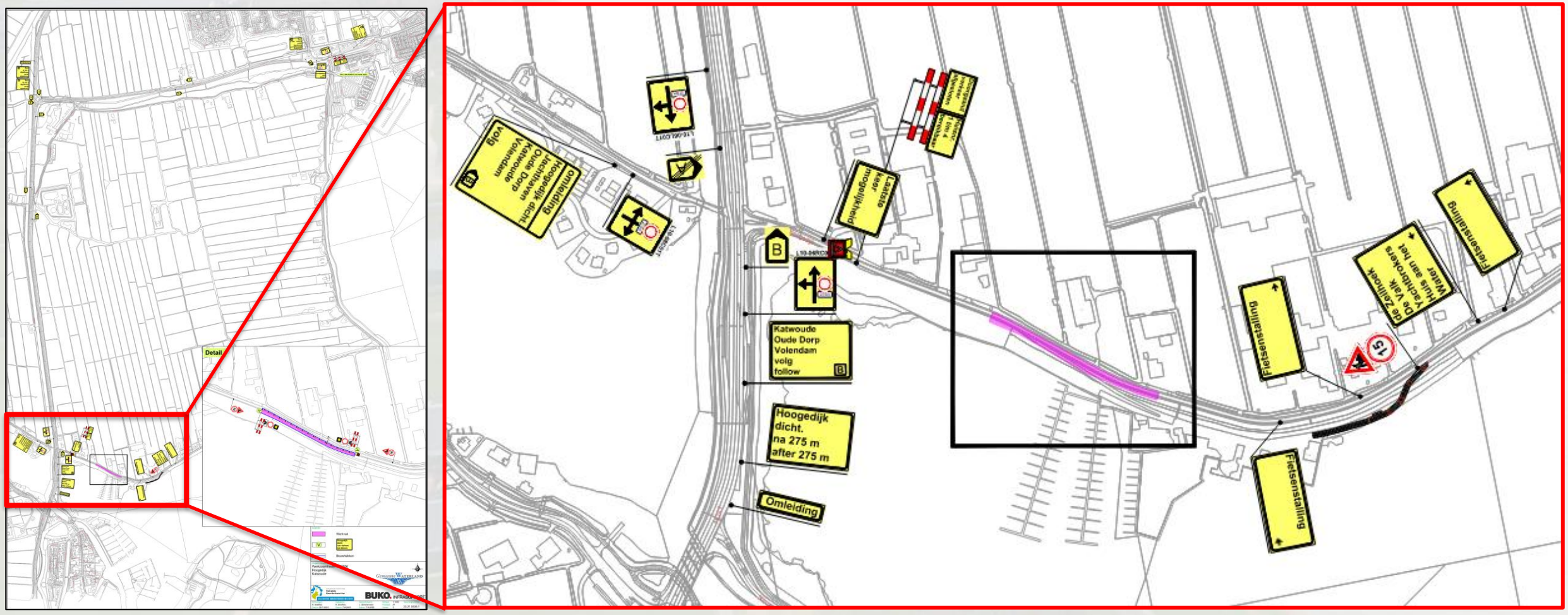

Wegafsluitingen en omleidingen damwand west (vanaf weg)

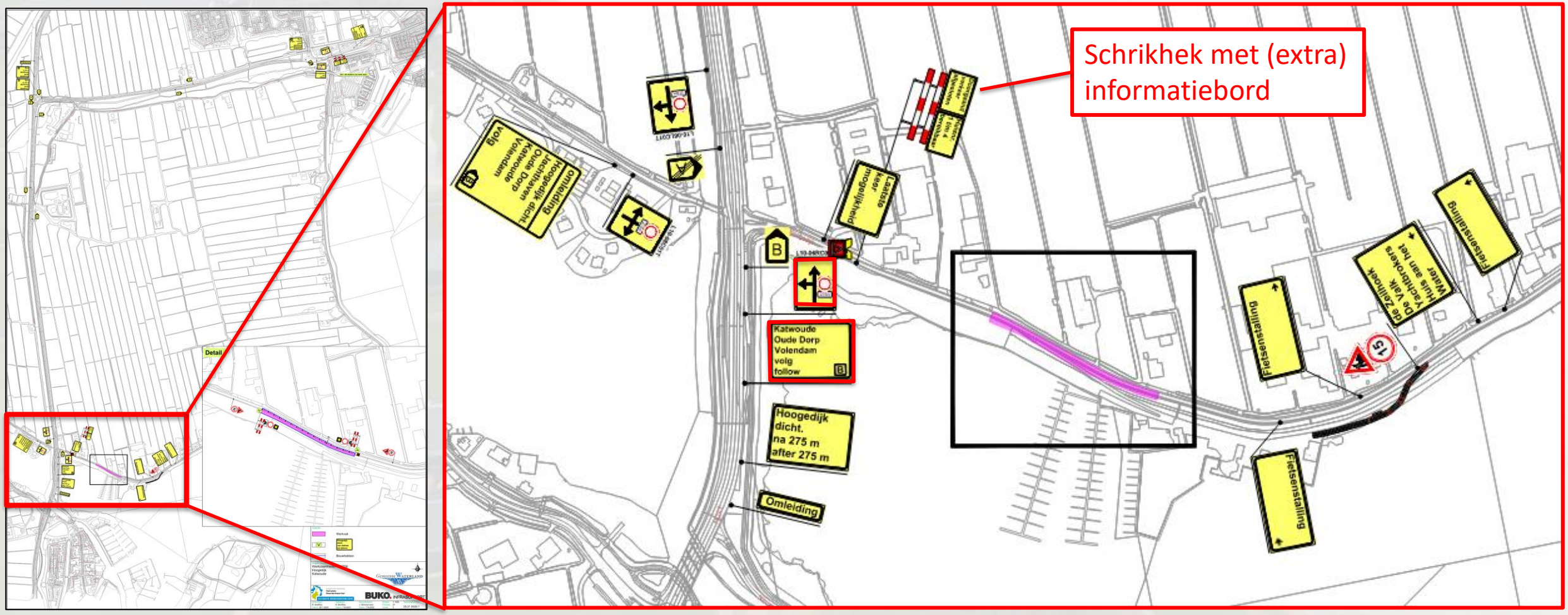

Wegafsluitingen en omleidingen damwand midden (vanaf weg)

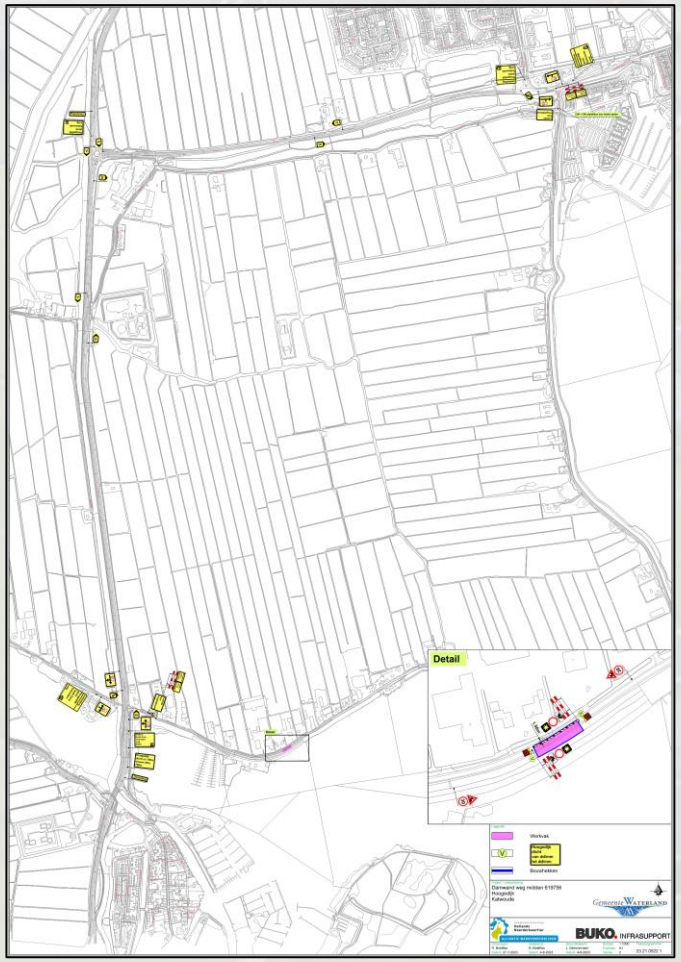

		Damwand vanaf:	
Locatie		***weg***	***werkbaan***
M12a	*west*	afsluiting en omleiding (3w)	nvt
M12a	*midden*	afsluiting en omleiding (7d)	halvebaan afzetting
M12a	*oost*	afsluiting en omleiding (5d)	halvebaan afzetting
		Aanbrengen tijdelijke weg Hoek van de Noord/ Kaap	
M12	*Kaap*	afsluiting en omleiding	

Wegafsluitingen en omleidingen damwand midden (vanaf weg)

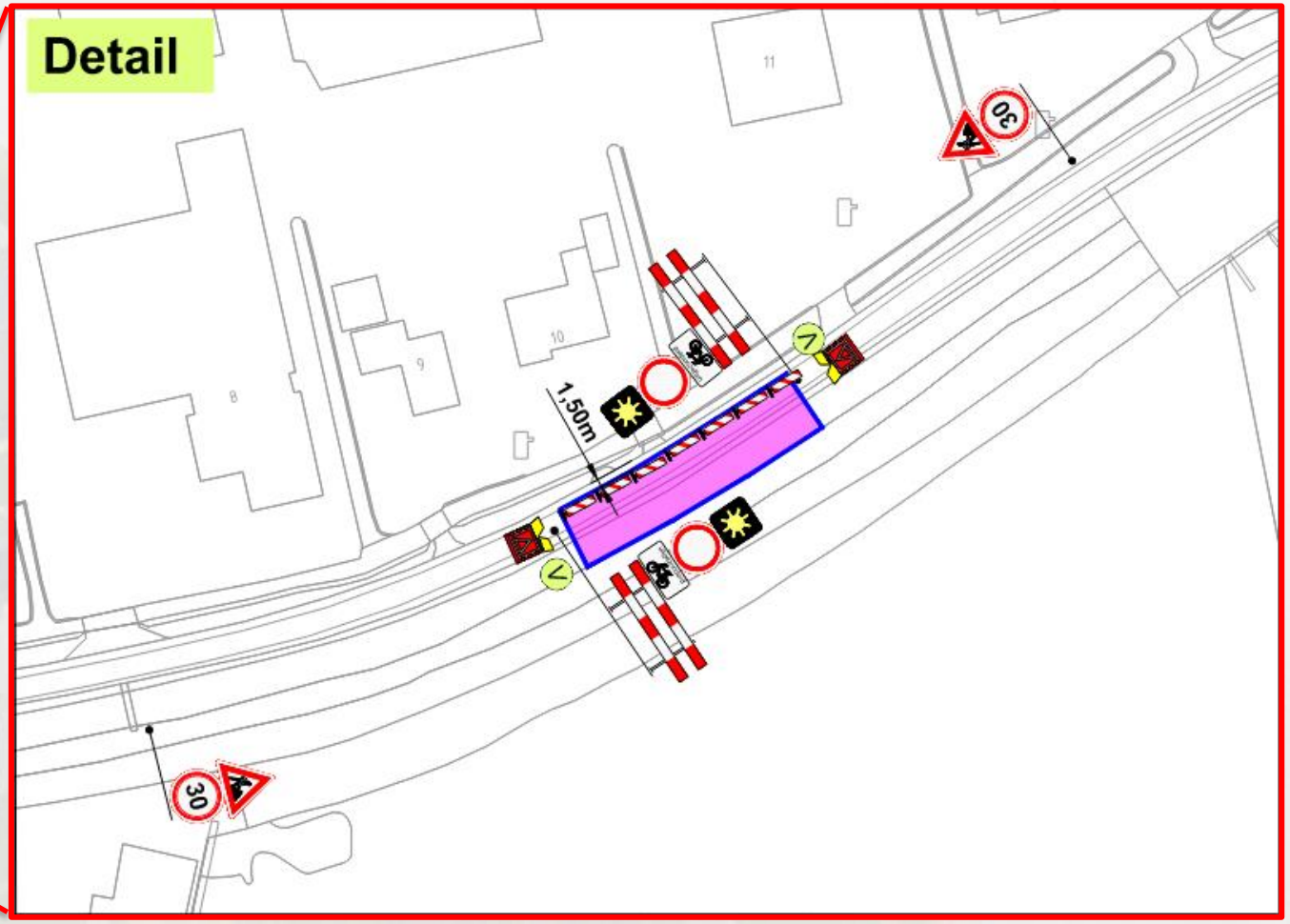

Wegafsluitingen en omleidingen damwand midden (vanaf weg)

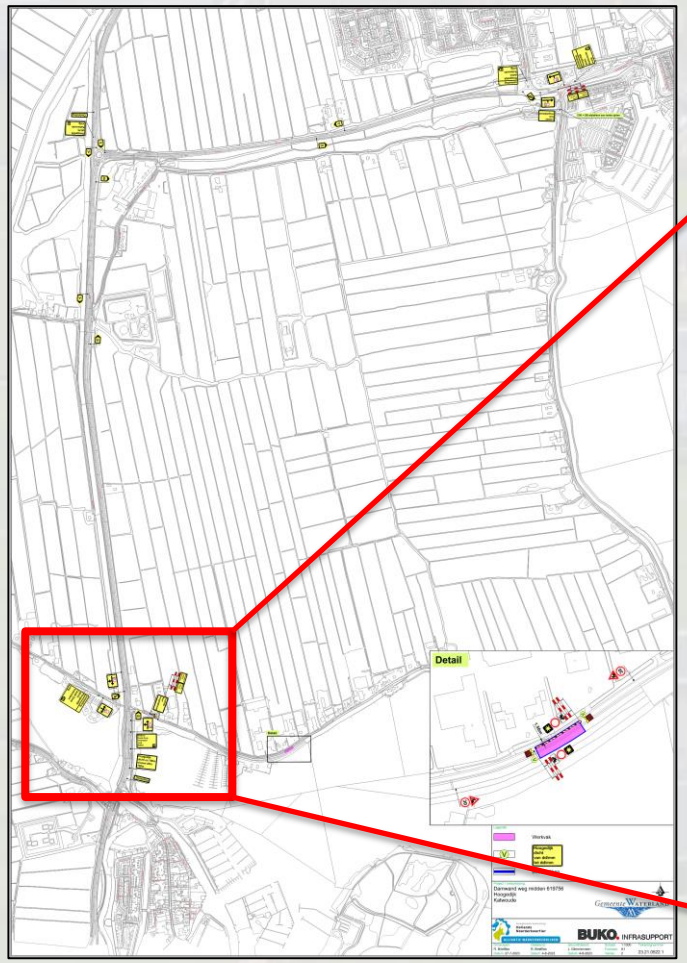

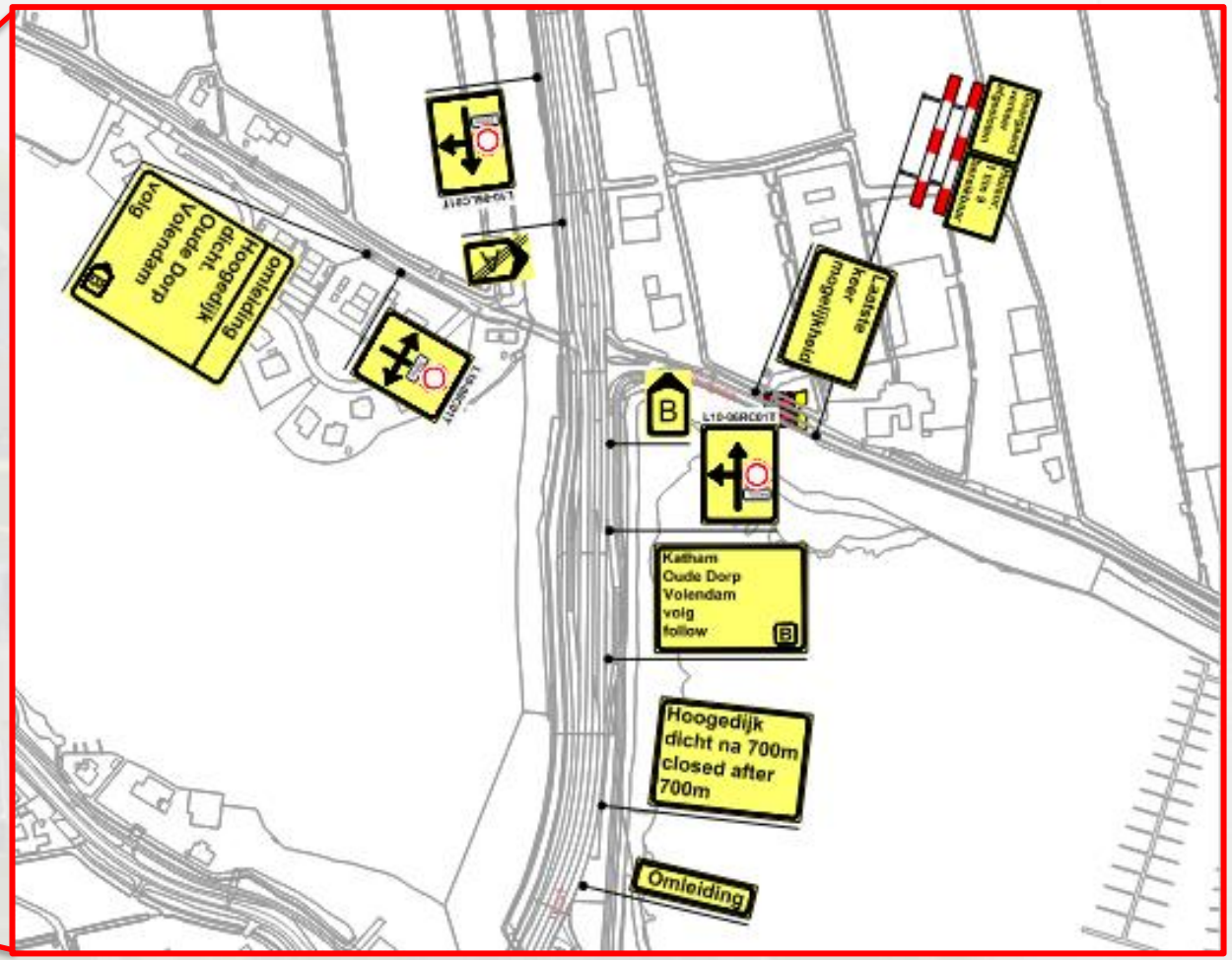

Wegafsluitingen en omleidingen damwand oost (vanaf weg)

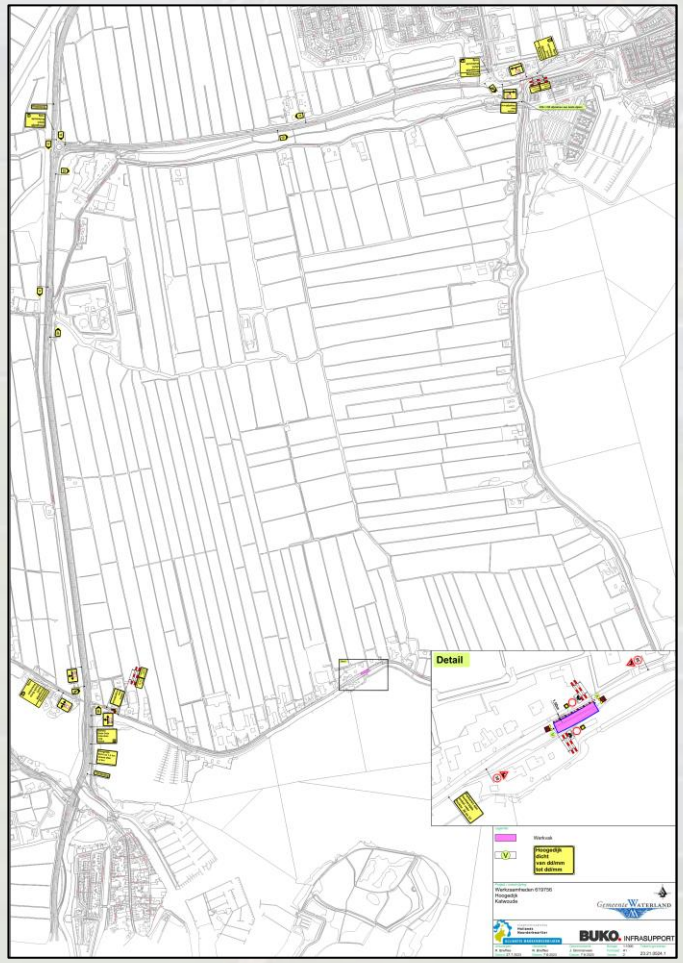

		Damwand vanaf:	
Locatie		***weg***	***werkbaan***
M12a	*west*	afsluiting en omleiding (3w)	nvt
M12a	*midden*	afsluiting en omleiding (7d)	halvebaan afzetting
M12a	*oost*	afsluiting en omleiding (5d)	halvebaan afzetting
		Aanbrengen tijdelijke weg Hoek van de Noord/ Kaap	
M12	*Kaap*	afsluiting en omleiding	

Benoem uw vragen of aandachtspunten bij de hierna volgende dia’s

Wegafsluitingen en omleidingen damwand oost (vanaf weg)

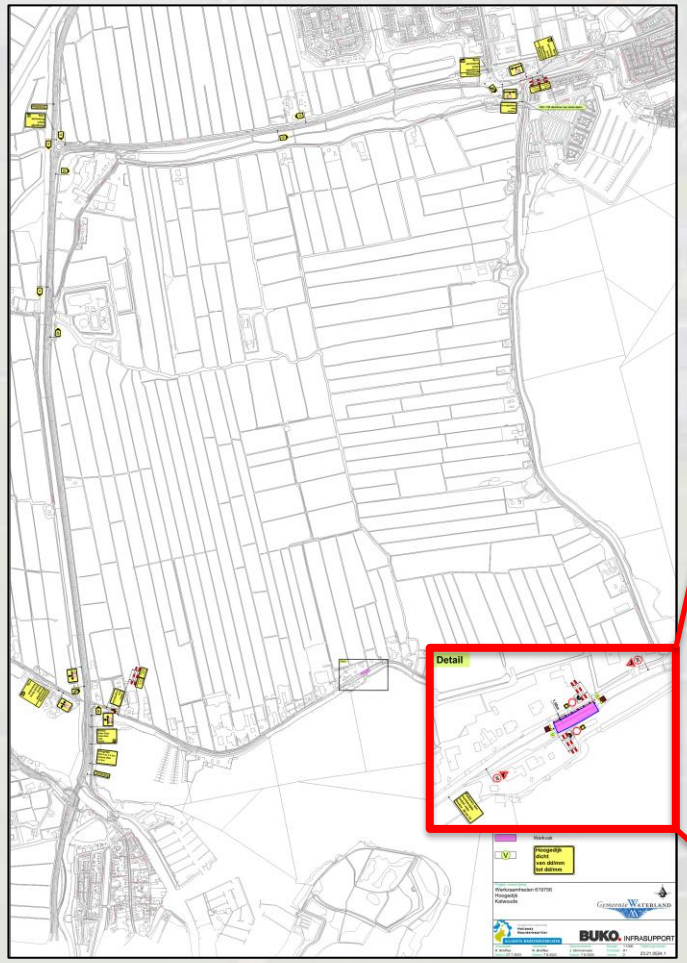

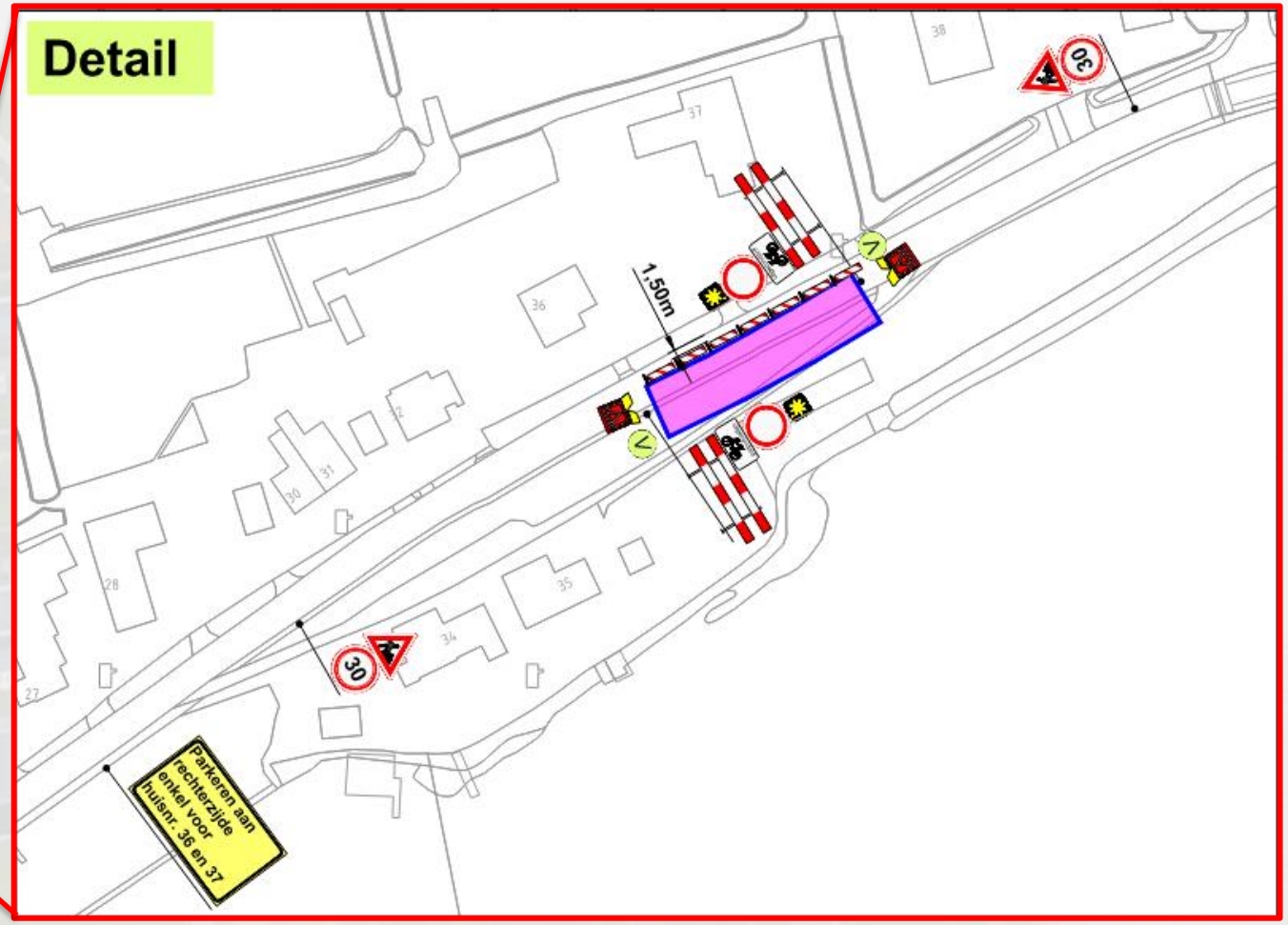

Wegafsluitingen en omleidingen damwand oost (vanaf weg)

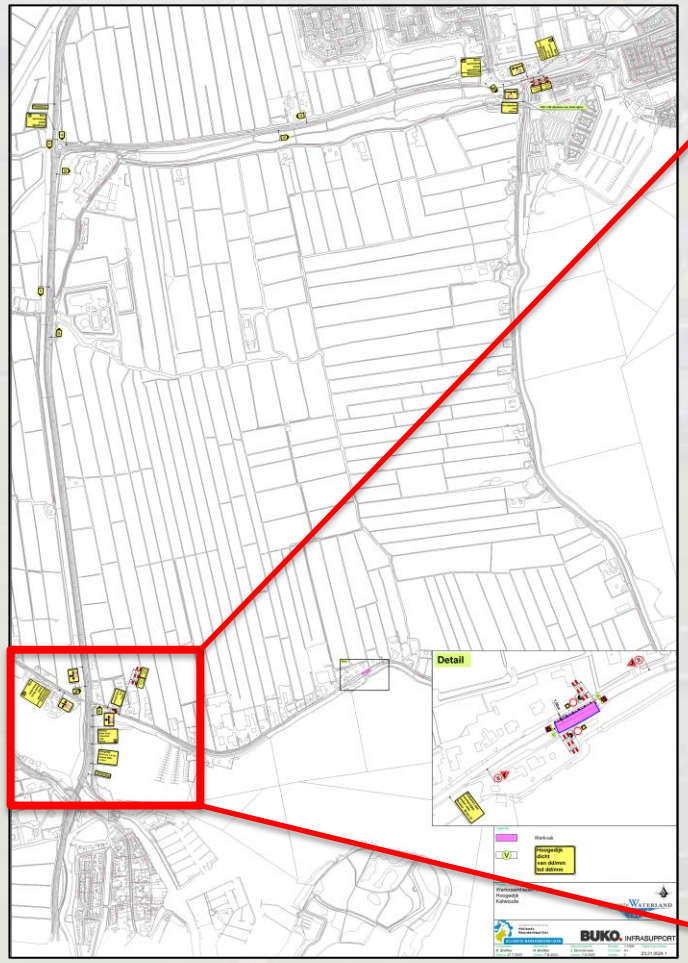

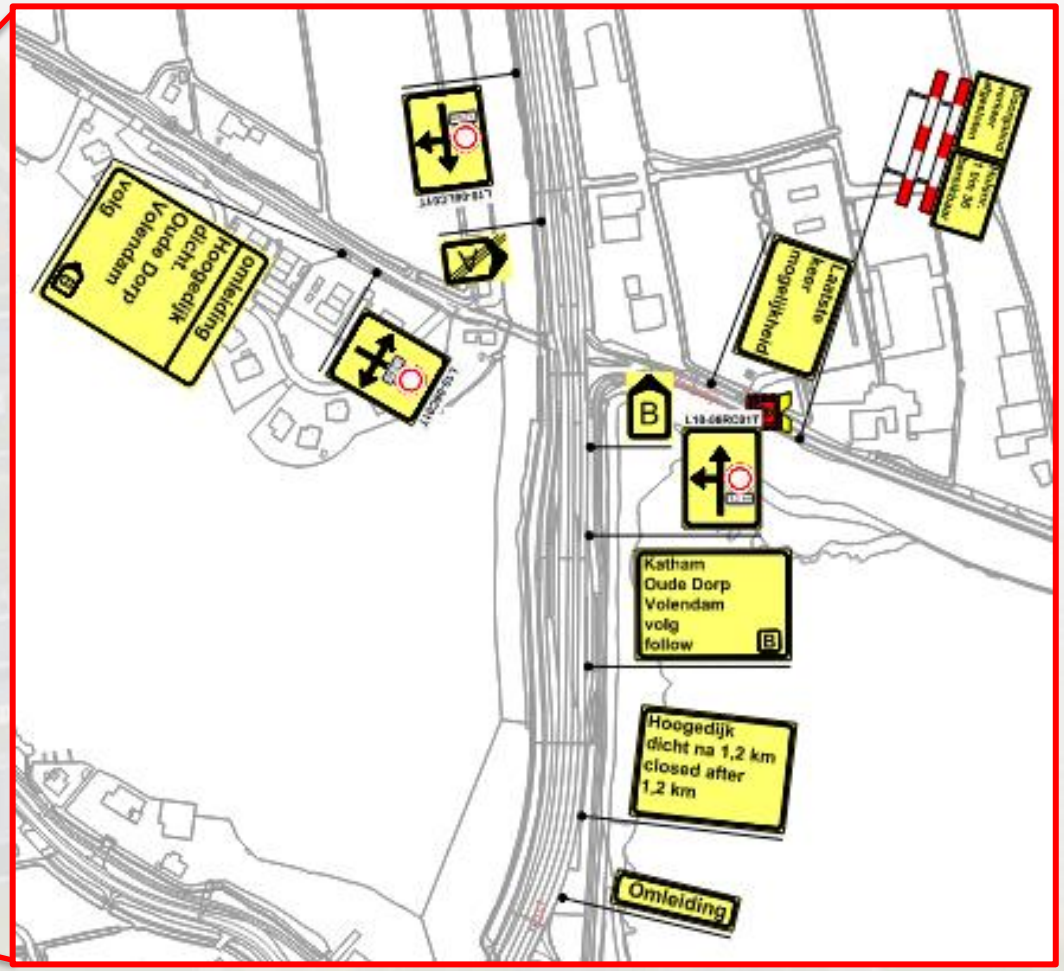

Wegafsluitingen en omleidingen tijdelijke weg (Kaap)

		Damwand vanaf:	
Locatie		***weg***	***werkbaan***
M12a	*west*	afsluiting en omleiding (3w)	nvt
M12a	*midden*	afsluiting en omleiding (7d)	halvebaan afzetting
M12a	*oost*	afsluiting en omleiding (5d)	halvebaan afzetting
		Aanbrengen tijdelijke weg Hoek van de Noord/ Kaap	
M12	*Kaap*	afsluiting en omleiding	

Wegafsluitingen en omleidingen tijdelijke weg (Kaap)

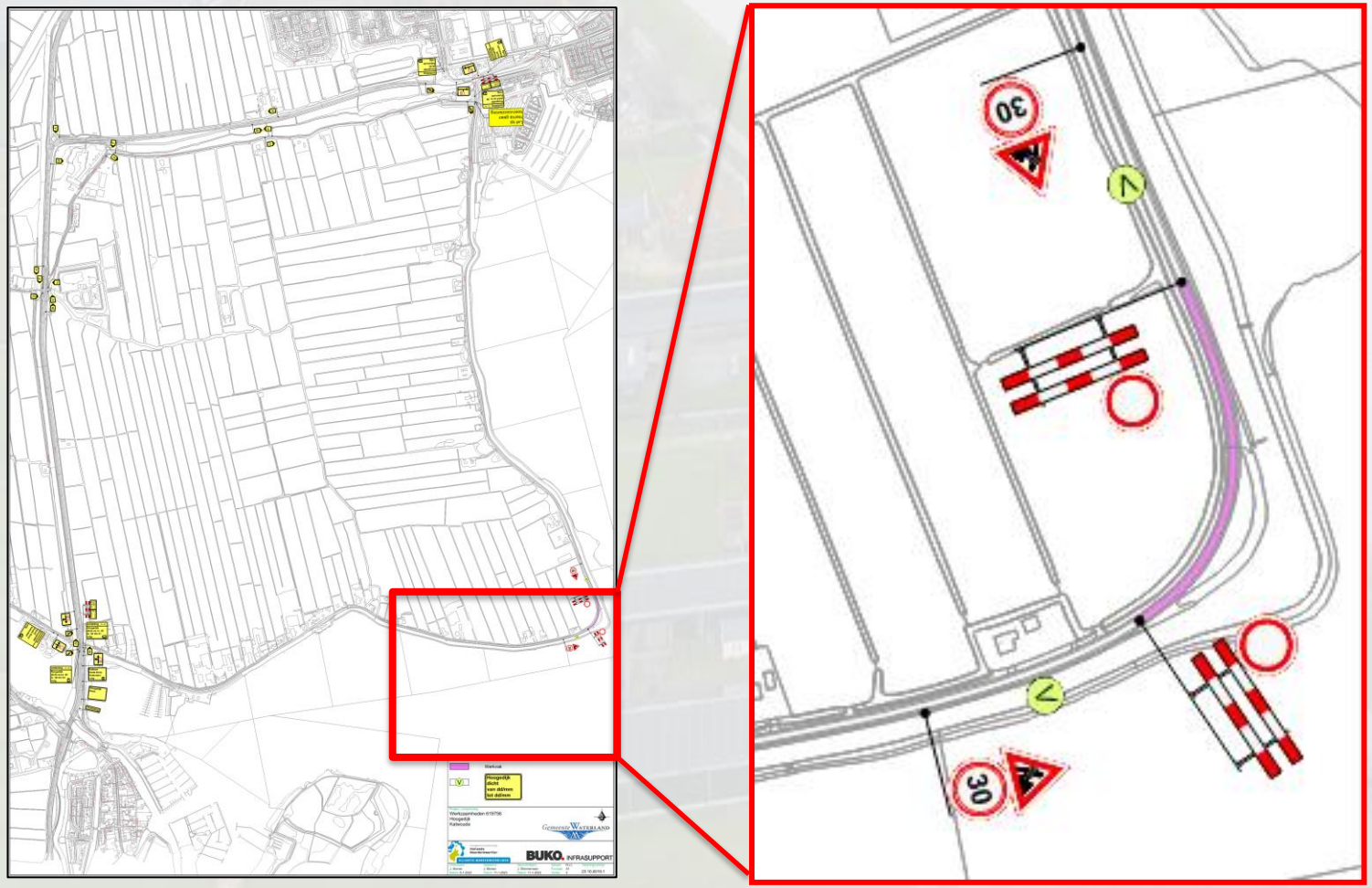

Wegafsluitingen en omleidingen tijdelijke weg (Kaap)

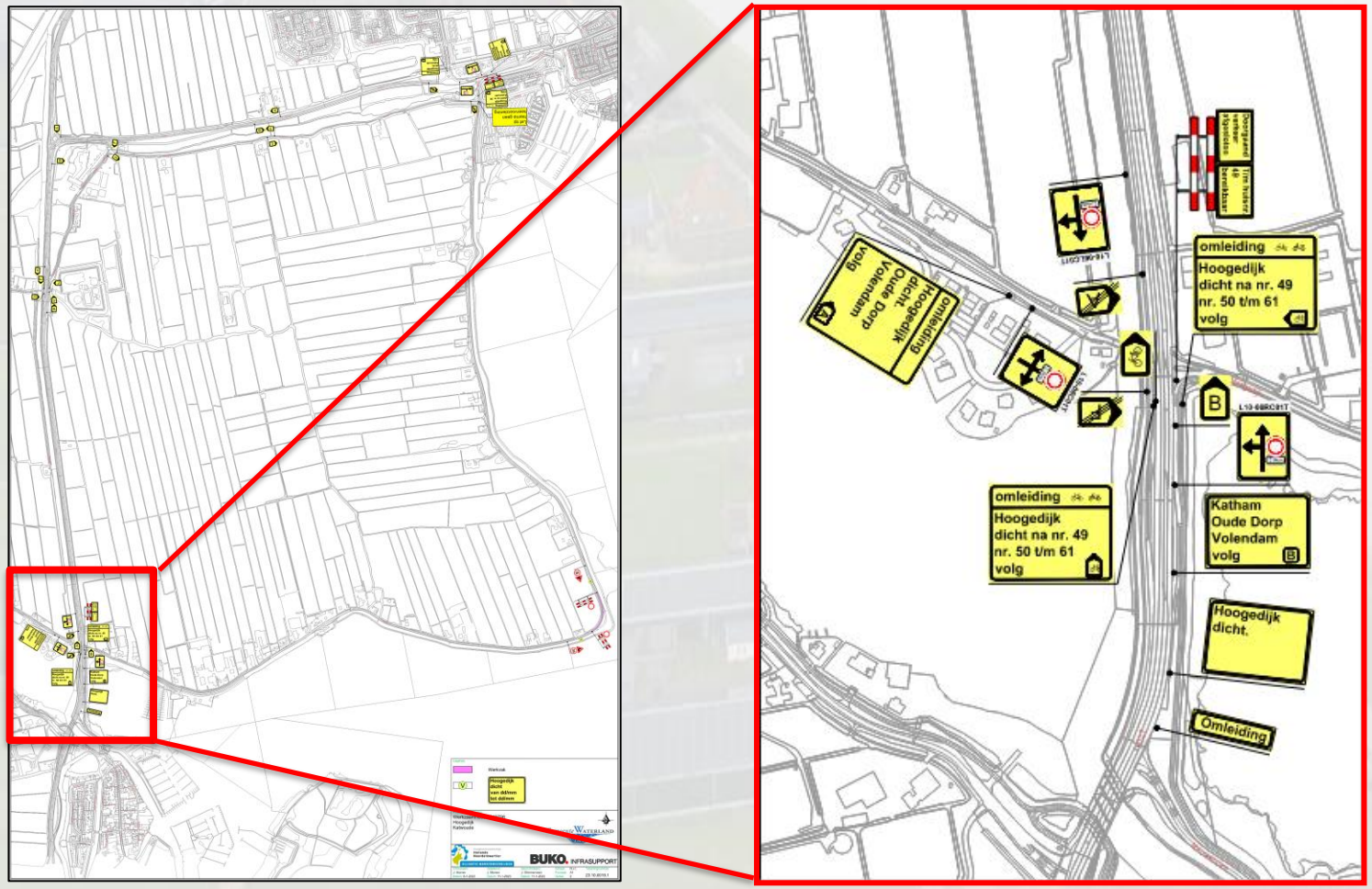

Wegafsluitingen en omleidingen tijdelijke weg (Kaap)

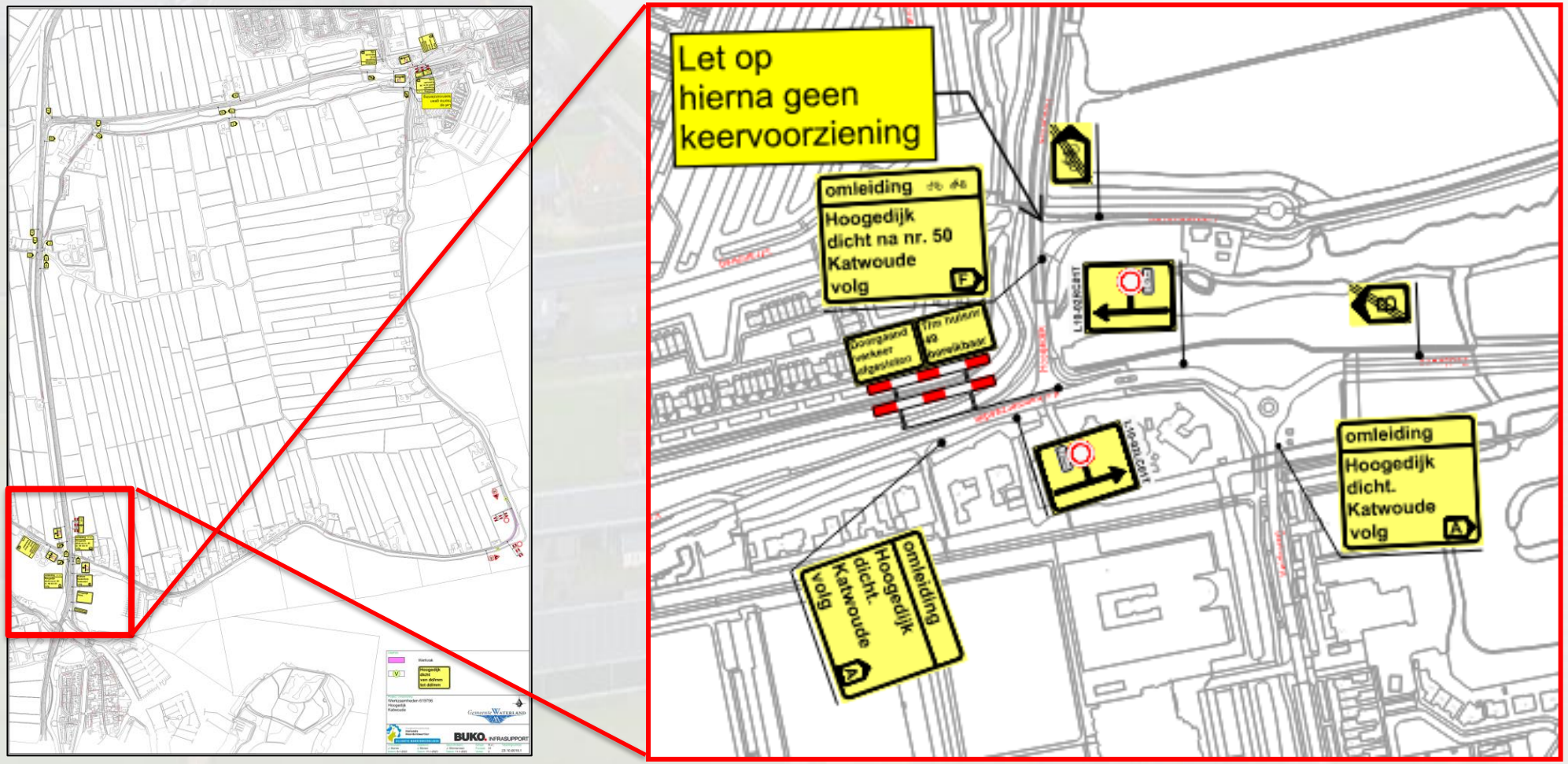

Zuid

Noord

Vooruitblik en bijeenkomsten

sept-2023: voorbereidende werkzaamheden

05-09-2023: bijeenkomst bespreken verkeersplannen voor belangstellenden

26-09-2023: bijeenkomst start werkzaamheden inclusief omgevingsmonitoring

okt-2023 : participatie objecten polder Katwoude

28-11-2023: bijeenkomst kick-off bouwklankbordgroep

01-12-2023: start werkzaamheden – opspuiten werkbanen

Q1-2024 : bijeenkomst opleverontwerp

Q2-2024 : bijeenkomst bouwveiligheid bij aanbrengen damwanden

Te gast op de dijk

- Wij zijn gastvrij en aanspreekbaar
- Wij zijn voorspelbaar: we communiceren duidelijk en op tijd
- Wij zijn trotse en zorgvuldige bouwers
- Wij zijn ons bewust van de hinder en nemen passende maatregelen
- Veiligheid gaat voor alles, binnen én buiten de bouwhekken

Communicatiemiddelen

- Website www.markermeerdijken.nl
- *Nieuw: Markermeerdijkenapp in App Store / Play Store*
- Nieuwsbrieven
- Bewonersbrieven
- Bijeenkomsten
- Bouwklankbordgroep-bijeenkomsten
- Exporuimte projectkantoor Hoogedijk 1D

Vragen?

- Heeft u nog vragen of opmerkingen over het uitvoeringsontwerp? Na afloop ook aan omgevingsmanager Doede Boomsma via contact@markermeerdijken.nl of 0299-224510 (projectkantoor Katwoude)
- Deze presentatie terugkijken: www.markermeerdijken.nl onder Module 12a of in onze Markermeerdijken App