

Module 6, Heintjesbraak en Warder

Ontwerpbeschrijving
 Dwarsprofiel ter plaatse van DP28+90 (maatgevend profiel)

OPPW

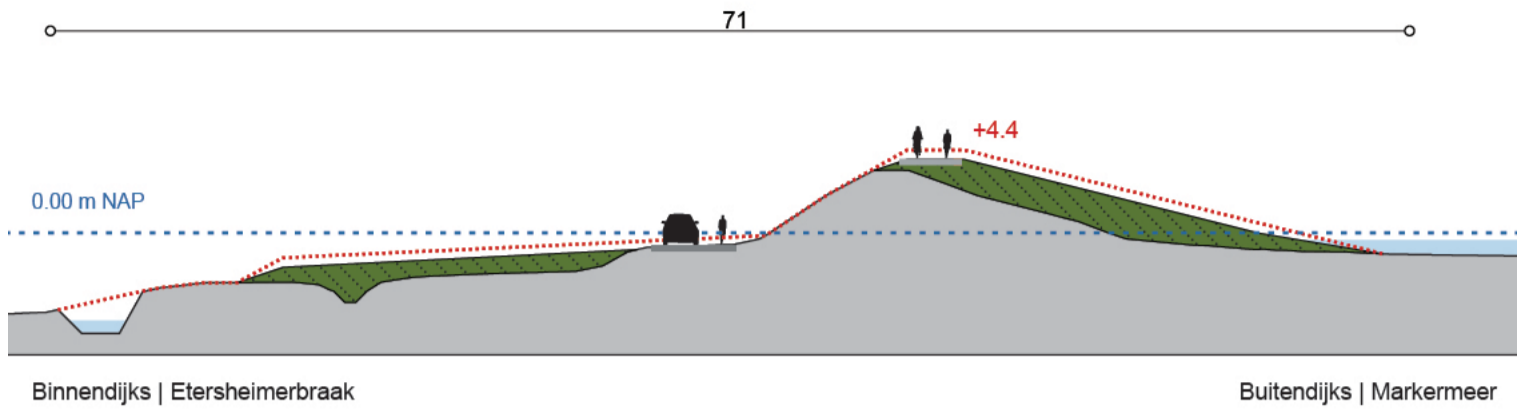

PPW

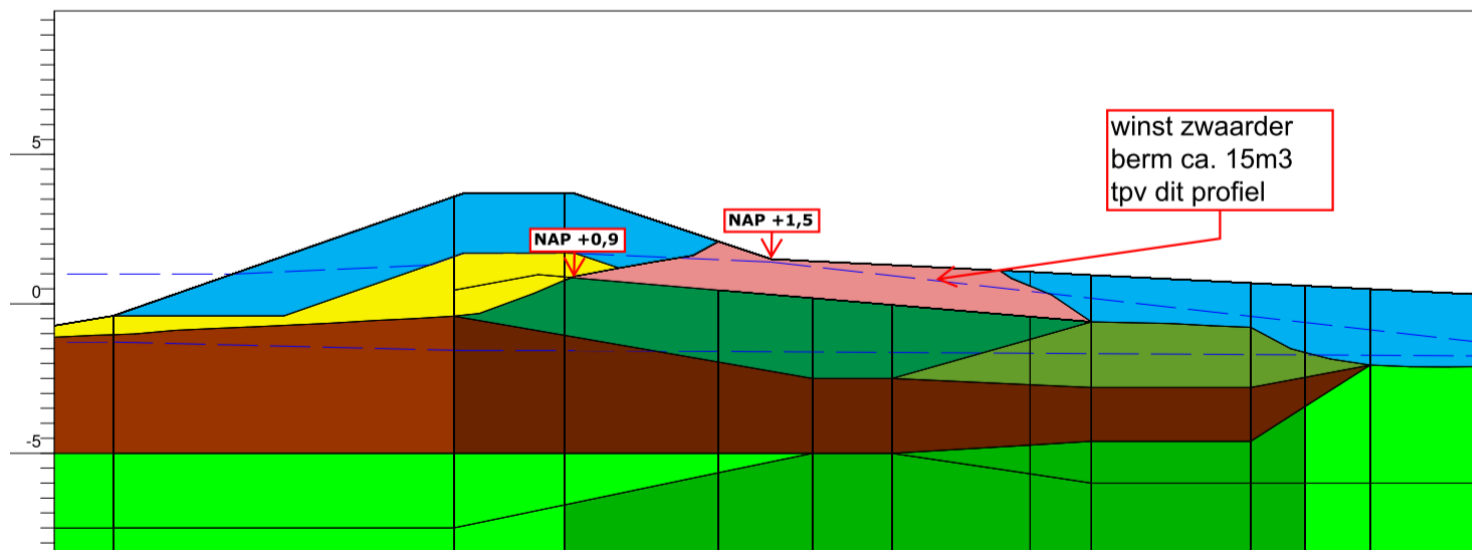
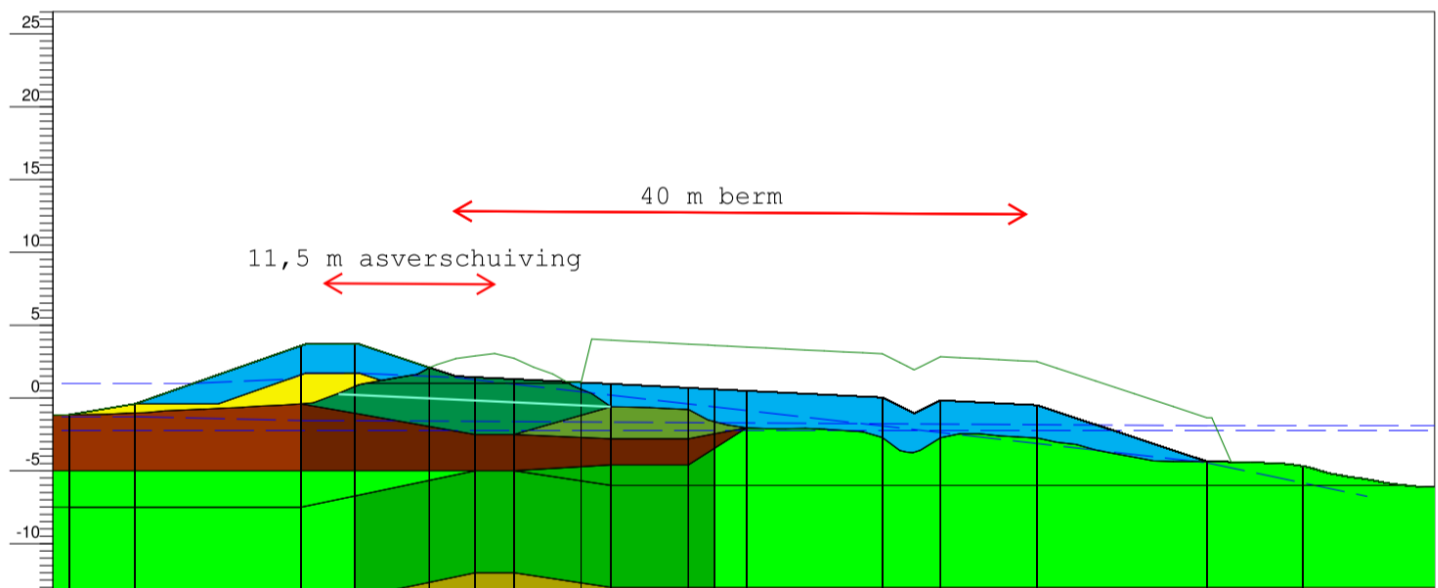
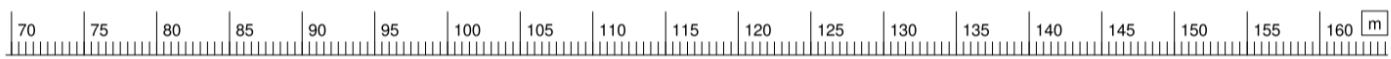
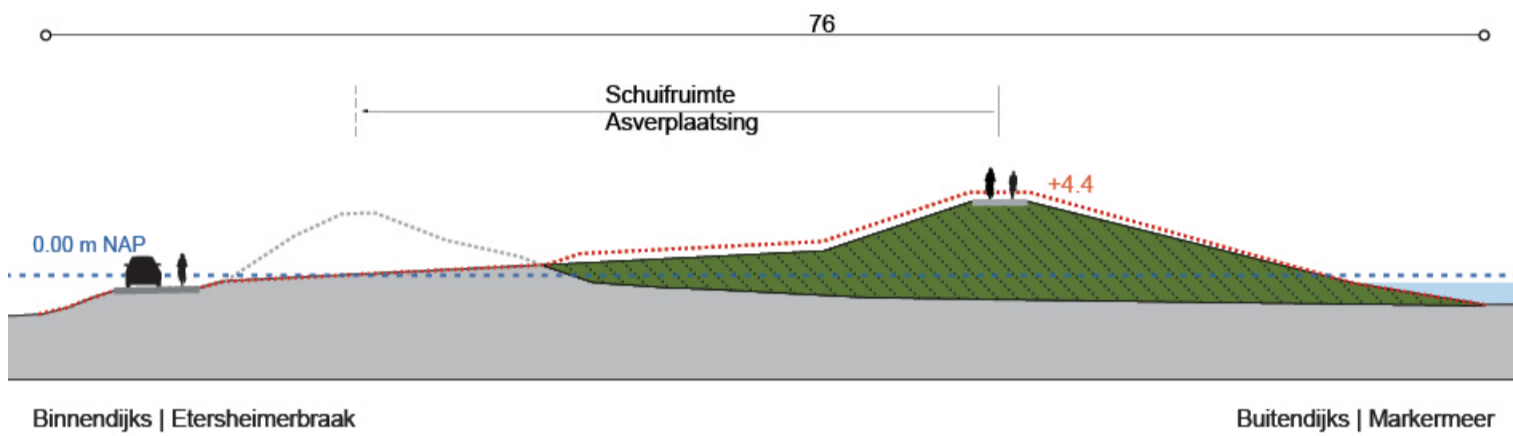

Conclusie:

Het doel van deze berekening is om te onderzoeken of de negatieve effecten ten aanzien van het afgraven van de dijk geminimaliseerd kunnen worden. Het toepassen van een hogere en verzwaarde berm zorgt ervoor dat de asverschuiving wordt verminderd, maar ook in dit geval is afgraven van de kruin van de dijk noodzakelijk. Met deze aanvullende maatregel worden de negatieve effecten niet minder, dus de maatregel is niet effectief.

Geometry View

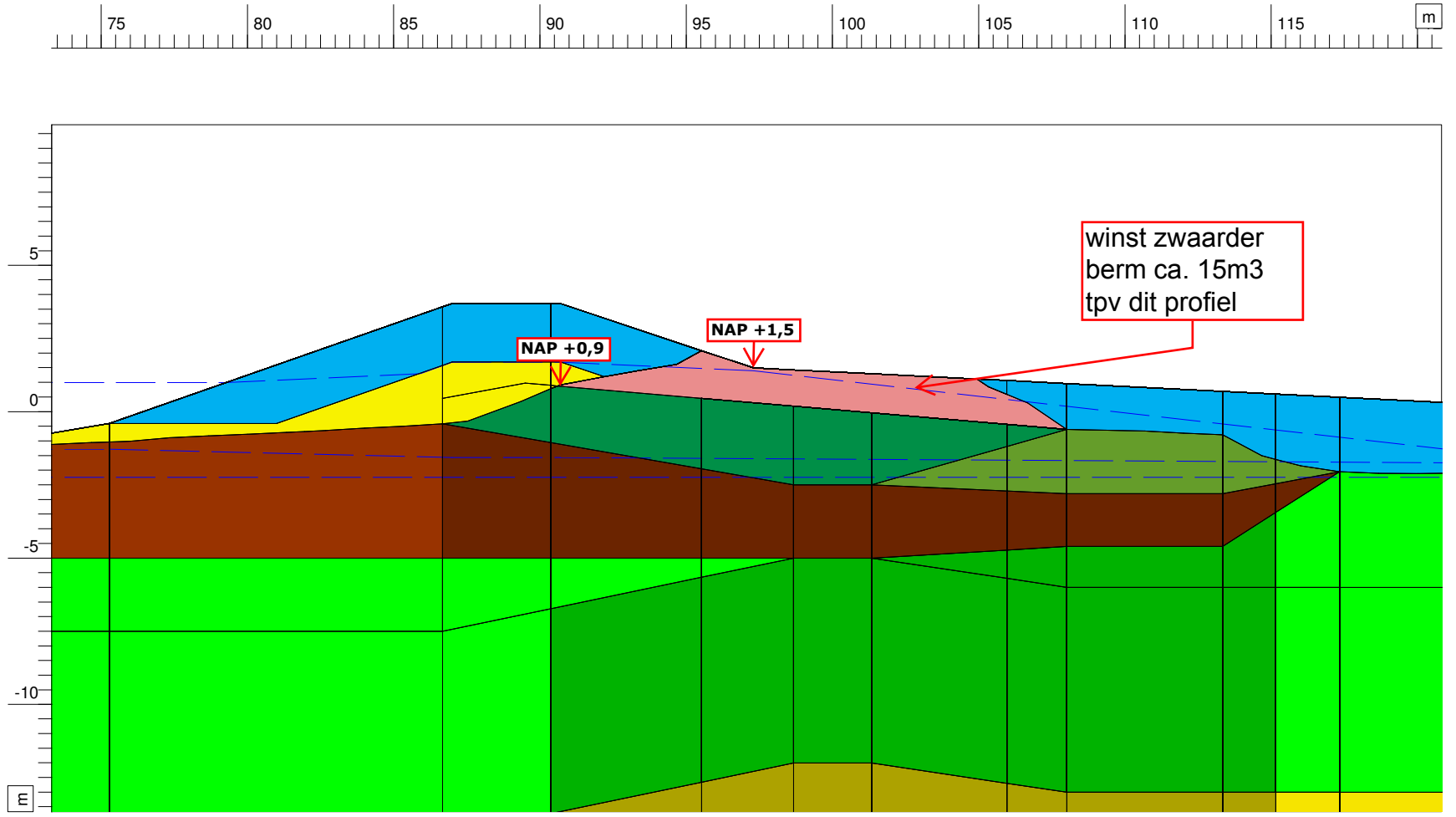

Phone
Fax

D:Geo Stability 17.1 : Dijk23 DP28+90 [HE-8A1+8A2] Ontwerp - MHW.stl

date
25/07/2018

drw:

dr:

Versterking MMD AMMD
Dijk 23 DP28+90 [HE-8A1+8A2]
O-variant - Heintjesbraak

Annex -

form.
A4