

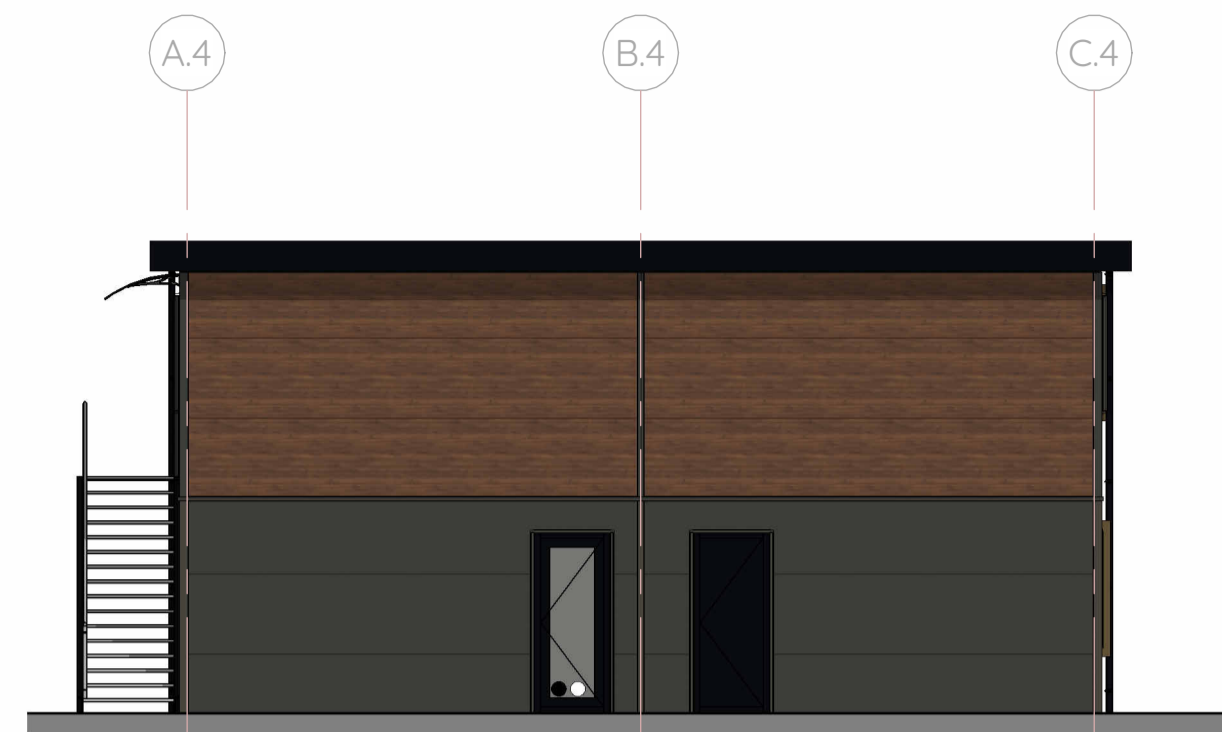

Voorgevel gebouw 4

1:100



Rechterzijgevel gebouw 4

1:100



Achtergevel gebouw 4

1:100

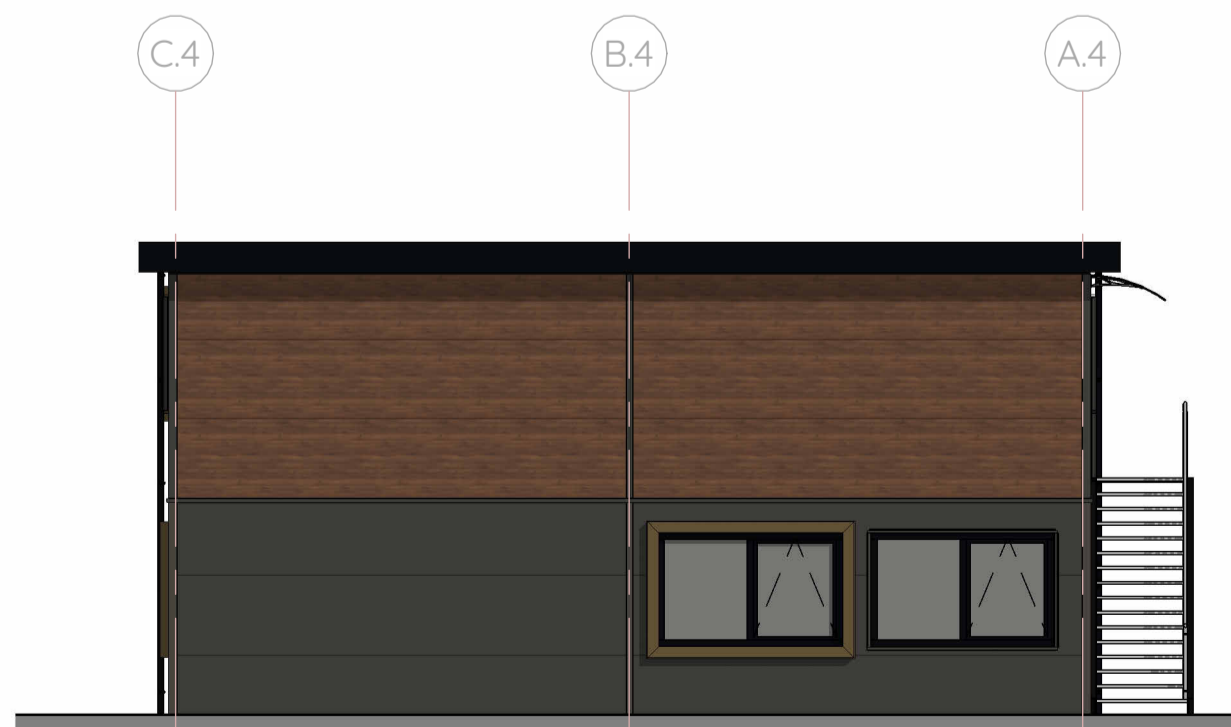

Linker zijgevel gebouw 4

1:100

Kleur- en materiaalschema

| Onderdeel | Materiaal | Kleur |
|-----------------|----------------|---------------|
| gevel | sandwichpaneel | bruin/Ardenne |
| kolommen | staal | RAL 9005 |
| balustrade | aluminium | RAL 9005 |
| kozijnen | kunststof | RAL 9005 |
| draaiende delen | kunststof | RAL 9005 |
| zetwerk | aluminium | bruin/Ardenne |
| hwa | PVC | RAL 9005 |
| dakbedekking | PVC | grijs |

●○ = letselwerend glas
bij woonfunctie zonwerende folie op beglazing

Gemeente Midden-Delfland

Behoort bij besluit van burgemeester en wethouders met kenmerk : D2024-00010245
zaaknummer : Z2024-00000758
besluitdatum : 12 februari 2025



van Middendorp
ontwerpers & engineers

Tekeningnummer

DO-03-04

deze tekening is niet geschikt voor uitvoering

Werknummer

24260

Project

**Nieuwbouw vier tijdelijke bouwwerken
Harnaschdreef Den Hoorn**

Onderwerp

**Gevels gebouw 4
Gebouw 4**

Getekend: DE

Fase: Definitief Ontwerp

Formaat: A2

Datum: 05-12-2024

Status: Definitief

Versie:

Lunet 9 3905 NW Veenendaal
vanmiddendorp.nl