



Gemeente  
Midden-Delfland

# Jeugdhulp in de vorm van een Persoons Gebonden Budget (PGB)



[www.middendelfland.nl](http://www.middendelfland.nl)

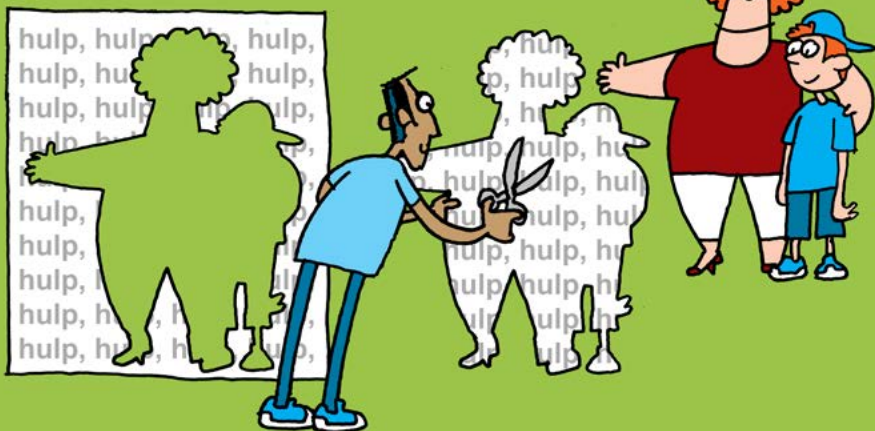

## Jeugdhulp in de vorm van een Persoons Gebonden Budget (PGB)

'Heeft u als ouders een vraag naar ondersteuning of hulp bij de opvoeding van uw kind? U kunt hiervoor terecht bij het Maatschappelijk Team van de gemeente Midden-Delfland. Met een professional uit dit team vindt een gesprek plaats. Samen wordt gekeken welke ondersteuning of hulp kan worden ingezet en wat u zelf kunt doen. Als hulp vanuit de Jeugdwet noodzakelijk is dan kunt

u er voor kiezen om de zorg te laten regelen via de gemeente (zorg in natura) of zelf de zorg in te kopen met een persoonsgebonden budget (PGB). Voordat de gemeente een PGB toekent is het van belang te weten of u hiermee om kunt gaan en waarom u vindt dat zorg in natura niet kan worden ingezet'.

## Wat moet er gebeuren?

Bij zorg in natura regelt de gemeente uw zorg, de administratie en de zorgaanbieders. Met het PGB kunt u zelf jeugdhulp inkopen en bent u verantwoordelijk voor de administratie. Voor het PGB heeft u een indicatie nodig van de gemeente. Het Maatschappelijk Team geeft de indicatie af. Een indicatie kan worden afgegeven als wordt vastgesteld dat hulp nodig is vanwege een beperking of psychische problemen. Zodra uw kind 18 jaar is kan hulp op grond van de Wet Maatschappelijke Ondersteuning (Wmo) ingezet worden. Hiervoor moet opnieuw een aanvraag worden gedaan. Bij een PGB Jeugd is vrijwel altijd sprake van een individuele voorziening (dat is ondersteuning of hulp op maat).

Met een PGB voor jeugdhulp kunt u bijvoorbeeld de volgende hulp inkopen:

- Begeleiding
- Dagbesteding voor jeugd
- Logeeropvang voor jeugd

De gemeente stelt eisen aan de kwaliteit van de in te zetten hulp en bepaalt een maximaal uurtarief. U kunt zelf met een zorgverlener afspreken hoeveel u betaalt. Als dit hoger is dan het maximale tarief dan moet u zelf bijbetalen. Zorg betaald vanuit een PGB mag nooit meer

bedragen dan zorg in natura. Met zorgverleners moet u een zorgovereenkomst sluiten. Hier legt u allerlei afspraken met de zorgverlener in vast. De Sociale Verzekeringsbank (SVB) heeft verplichte zorgovereenkomsten die u moet gebruiken. Deze zorgovereenkomsten vindt u op de website [www.svb.nl](http://www.svb.nl).

De gemeente stelt voorwaarden aan een PGB voor jeugdhulp:

- U geeft aan waarom zorg in natura niet geschikt is voor u.
- Uw kind heeft een individuele voorziening nodig.
- De zorg die u inkoopt moet doeltreffend en veilig zijn – dit betekent dat de zorg bijdraagt aan de zelfstandigheid van uw kind.

**Let op!** Bij een kind onder de 18 jaar is er altijd sprake van een vertegenwoordiger die het PGB beheert en bijvoorbeeld zaken met de SVB regelt. Het is mogelijk om als budgethouder of vertegenwoordiger een andere persoon te machtigen om het PGB te beheren. Zie voor meer informatie de website [www.svb.nl](http://www.svb.nl).

## Familie en bekenden inhuren

- U mag zorg inhuren van een niet-professionele zorgverlener uit uw netwerk bijvoorbeeld een familielid of mantelzorger. De gemeente mag dan uitgaan van een lager uurtarief. Conform een uitspraak van de Centrale Raad voor Beroep (CRvB) zal de gemeente een verzoek om een PGB afwijzen als u zelf de beheerder én uitvoerder bent van het PGB.
- De persoon moet de hulp geven waarvoor het PGB is bedoeld.
- Ook met deze zorgverleners moet u afspraken vastleggen in een zorgovereenkomst.

*Let op: De persoon die hulp of ondersteuning vanuit het PGB verleent moet een Verklaring Omtrent Gedrag (VOG) aanvragen.*

## Betalingen

Met uw budget koopt u alle hulp in die uw kind nodig heeft. De Sociale Verzekeringsbank (SVB) regelt de betalingen op basis van de zorgovereenkomsten. U krijgt het PGB dus niet op uw eigen rekening gestort. De website [www.regelhulp.nl](http://www.regelhulp.nl) geeft uitleg over hoe u de verschillende vormen van hulp regelt en hoe de betalingen plaats vinden.

## Eisen voor PGB-vaardigheid

De gemeente controleert niet alleen of u aan de voorwaarden van een PGB voldoet. Wij controleren ook of u met een PGB kunt omgaan. Dat heet PGB-vaardigheid. Daarmee willen we voorkomen dat u in de problemen komt. Bijvoorbeeld omdat u niet weet welke zorg uw kind nodig heeft. Of hoe u goede afspraken maakt met een zorgverlener. U bent PGB-vaardig als u de volgende dingen kunt:

- **Een goed overzicht van uw eigen situatie houden.** U weet welke zorg u voor uw kind wilt inzetten. En u kunt dit zelf goed uitleggen. Als u dat niet kunt, kunt u ook zorg in natura ontvangen.
- **Weten welke regels er horen bij een PGB.** Of u weet waar u die regels kunt vinden. Het helpt als u digitaal vaardig bent. Het is belangrijk dat u kunt omgaan met de computer, e-mail en websites kunt bezoeken.
- **Een overzichtelijke PGB-administratie bijhouden.** En ook weet u welk deel van het PGB al uitgegeven is. Een overzichtelijke PGB-administratie is niet alleen handig voor uzelf. U heeft de administratie ook nodig als de PGB-verstrekker (bijvoorbeeld de gemeente) daarom vraagt.

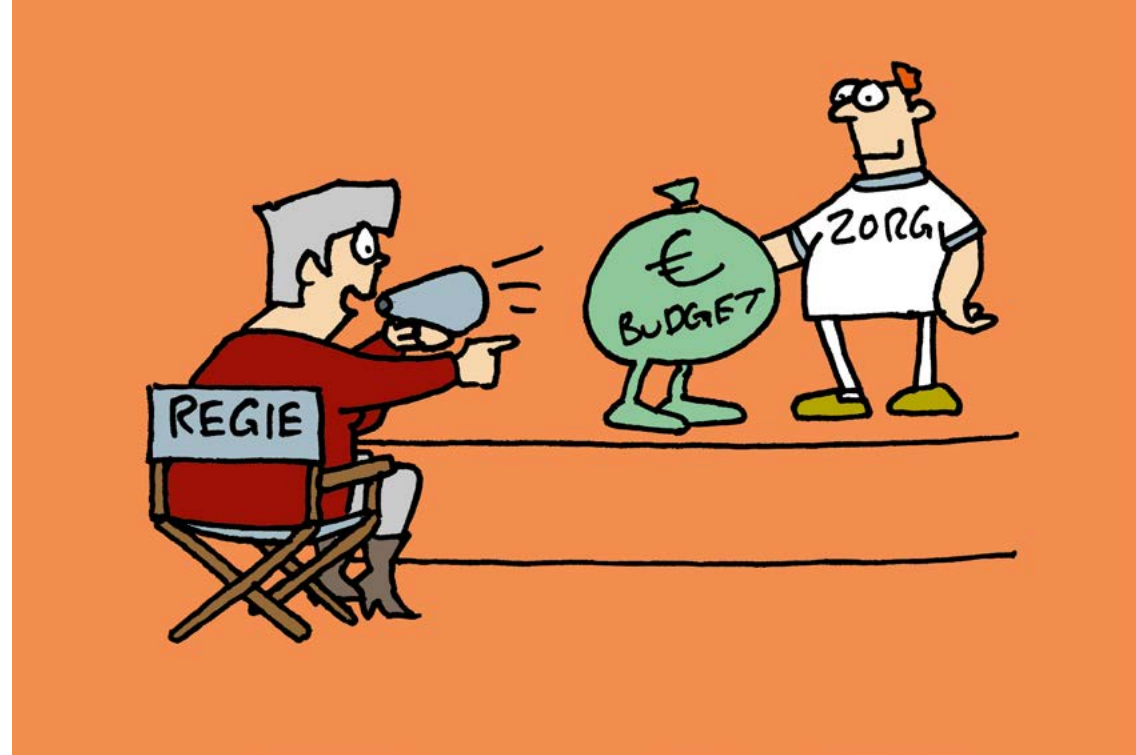

- **Communiceren met de gemeente, zorgverzekeraar of zorgkantoor, de SVB en zorgverleners.** U moet uit uzelf en zelfverzekerd kunnen communiceren met andere partijen. U beantwoordt op tijd brieven van de zorgverzekeraar en u voert telefoongesprekken met zorgverleners. U houdt – desgevraagd – de gemeente op de hoogte over de voortgang. En als er iets verandert in de leefsituatie van uw kind, moet u dat zelf aangeven.
- **Zelfstandig handelen en zorgverleners kiezen.** Als u een PGB krijgt, moet u zelf zorgverleners uitzoeken. U maakt zelf afspraken over de zorg die ze uw kind gaan geven, hun uurtarief en hun uren.
- **Zelf afspraken maken en deze afspraken bijhouden.** En u houdt zich hieraan. U moet tussendoor controleren of alles volgens afspraak verloopt. Bijvoorbeeld of de zorgverlener genoeg uren maakt. Omgekeerd moet u kunnen laten zien dat u de zorg inkoopt waarvoor u het geld gekregen hebt.

– **Beoordelen of de zorg uit het PGB bij u past.** En beoordelen of de kwaliteit van de zorg in orde is. Als u de zorg niet goed vindt, kunt u uitleggen waarom. Als de zorg niet volgens afspraak verloopt, moet u zelf kunnen ingrijpen. Bijvoorbeeld door de zorgverlener op te bellen. En uit te leggen wat er niet goed gaat.

– **Zelf de zorg regelen met 1 of meer zorgverleners.** En u regelt dat er altijd zorg is. Ook als de zorgverlener ziek is of op vakantie gaat. U moet zelf zorgverleners kunnen kiezen die goed bij uw situatie passen.

– **Zorgen dat de zorgverleners weten wat ze moeten doen.** U durft een gesprek te beginnen als zorgverleners hun werk niet goed doen. Als u de zorgverlener betaalt, dan bent u zijn werkgever of opdrachtgever. U moet dan goed kunnen vertellen wat ze moeten doen.

– **U weet wat u moet doen als werkgever of opdrachtgever van een zorgverlener.** Het is niet erg als u sommige regels over hoe een werkgever of opdrachtgever moet zijn niet kent. Bijvoorbeeld bij ontslag van een zorgverlener. Maar u moet de informatie daarover wel zelf kunnen vinden. Bijvoorbeeld bij instanties die hierover advies geven.

## Meer informatie

Wilt u meer weten over het PGB bij jeugdhulp? De websites [www.regelhulp.nl](http://www.regelhulp.nl) en [www.rijksoverheid.nl](http://www.rijksoverheid.nl) geven veel informatie.

Natuurlijk kunt u ook contact opnemen met het Maatschappelijk Team van de gemeente. Zij helpen u graag. Het **Maatschappelijk Team** is op maandag t/m vrijdag tussen 9.00u en 17.00u bereikbaar via telefoonnummer (015) 380 41 11 of via het e-mailadres [maatschappelijkteam@middendelfland.nl](mailto:maatschappelijkteam@middendelfland.nl).