

BIJLAGE I: KAARTMATERIAAL BIJZONDERE GEBIEDEN

De verschillende uitgangspunten in deze visie zijn natuurlijk op het gehele grondgebied van toepassing. Er zijn echter ook nog een aantal gebieden waar bepaalde projecten niet, of onder voorwaarden toegestaan is. Deze gebieden zijn hieronder opgesomd, met daarbij de beperkingen die er kunnen gelden. Dat zijn zaken om rekening mee te houden in de planvorming. Dat wil niet zeggen dat er niets meer kan, maar deze gebieden hebben wel ruimtelijk beperkende factoren.

BEBOUWDE KOM

Drukke bebouwing en ander ruimtegebruik beperken de mogelijkheden voor projecten voor duurzame opwek. Zonnevelden op de grond met een enkele functie en windmolens met directe overlast voor de bebouwde omgeving worden binnen de bebouwde kom niet toegestaan.

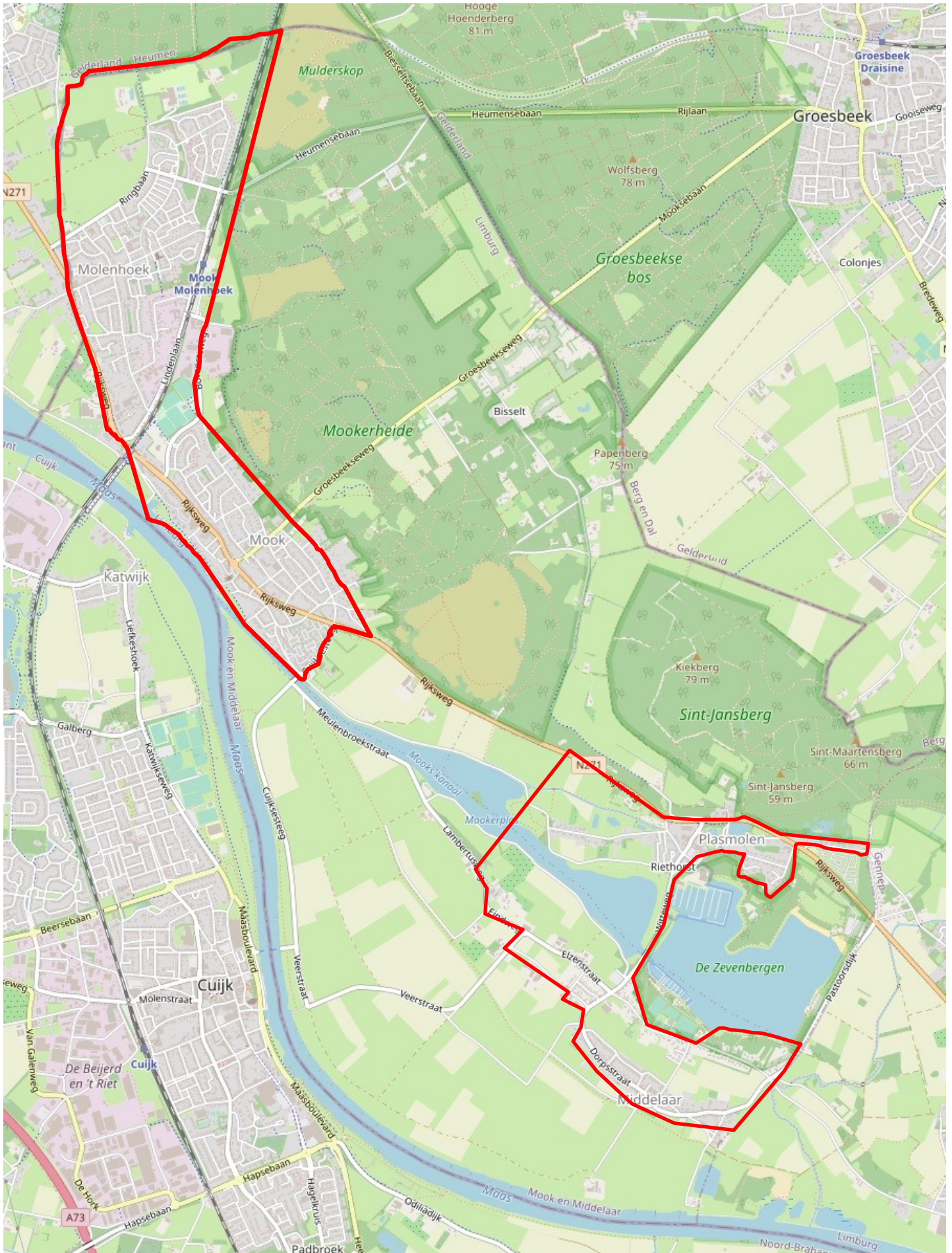

NATURA 2000

In het Natura2000 gebied zijn geen projecten voor duurzame opwek toegestaan.

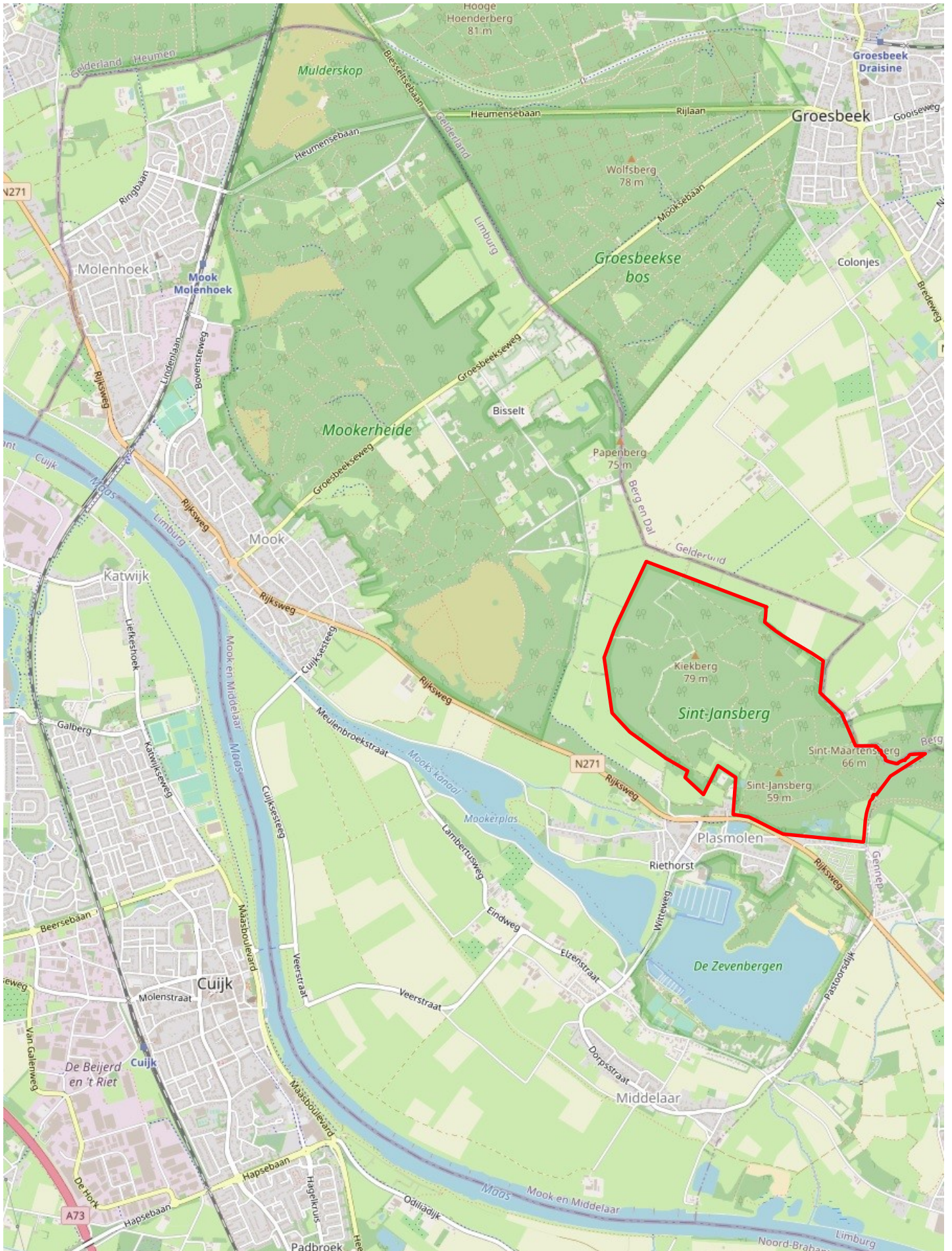

DROGE OEVERS/RIVIETBEDDING

In dit gebied is er onder voorwaarden bebouwing toegestaan. Bouwwerken mogen de rivier niet belemmeren. Voor een klein aantal windmolens of voor een zonneveld lijkt dat geen probleem te zijn.

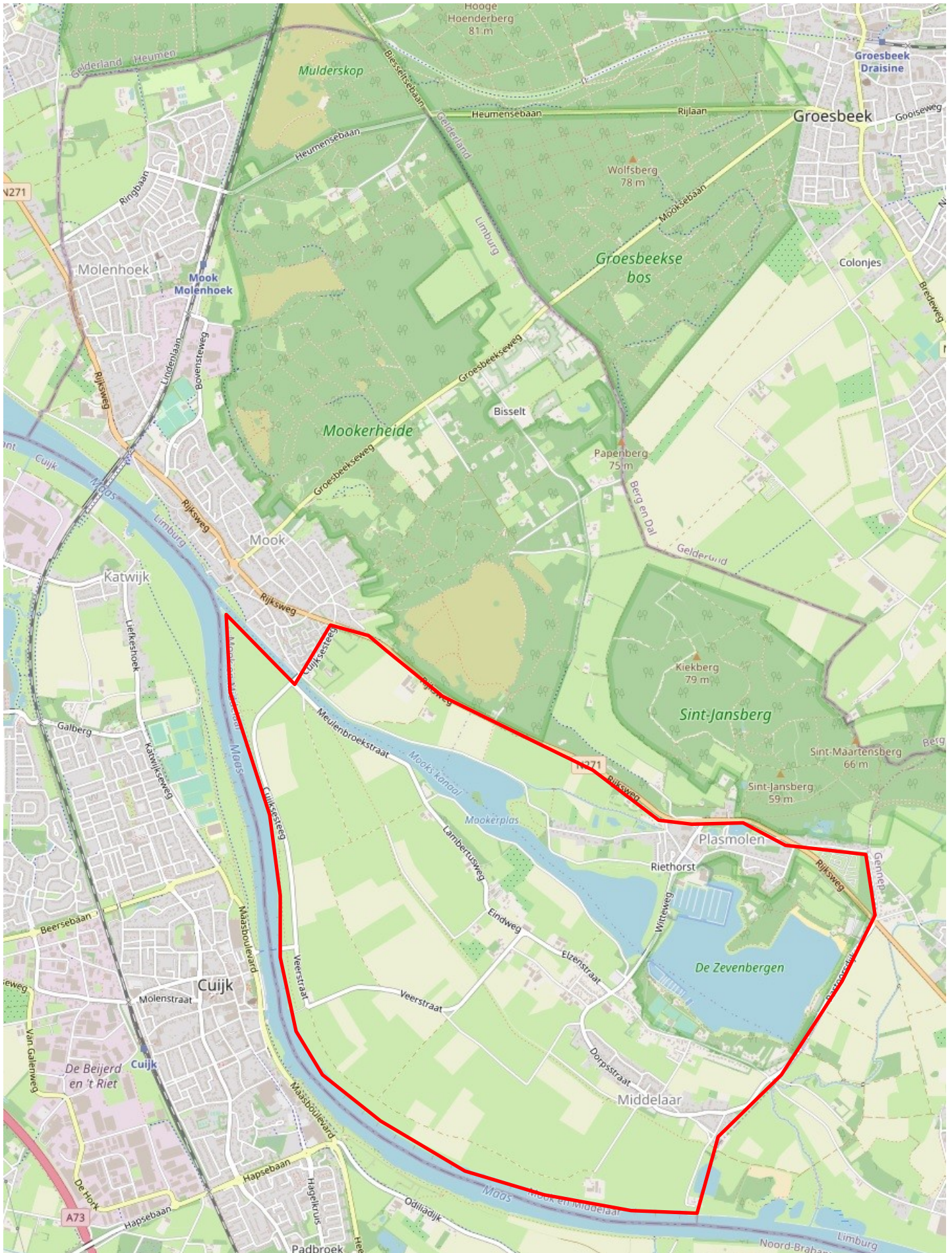

VLEGROUTE VOLKEL

Bij bebouwing hoger dan 90 meter, is aanvullend onderzoek naar radarwerking noodzakelijk.

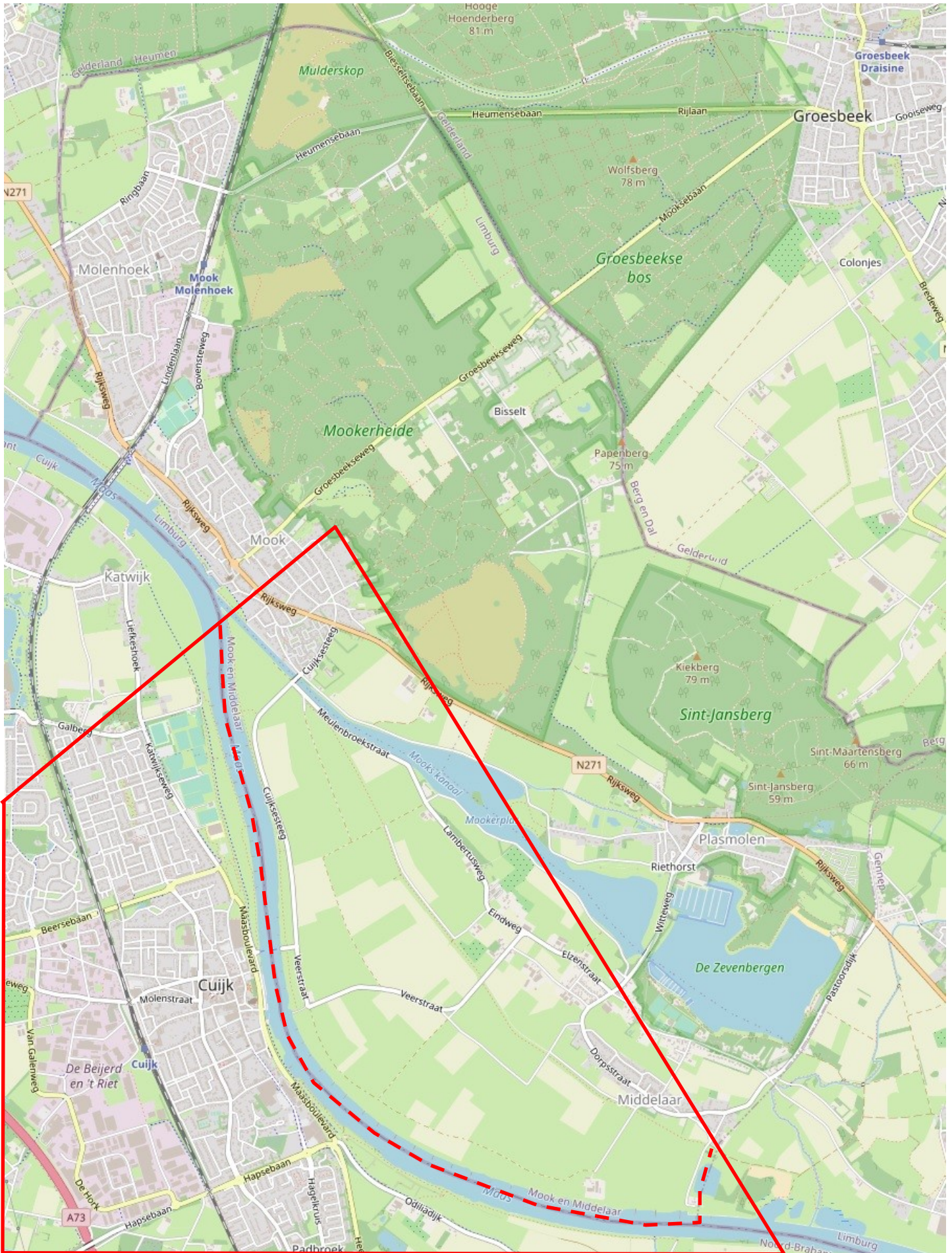

BOS EN HEIDE

Wettelijk gezien is de bouw in bos en heide niet verboden, maar wordt als zeer onwenselijk gezien. De gemeente zal niet snel meewerken aan initiatieven in deze gebieden.

