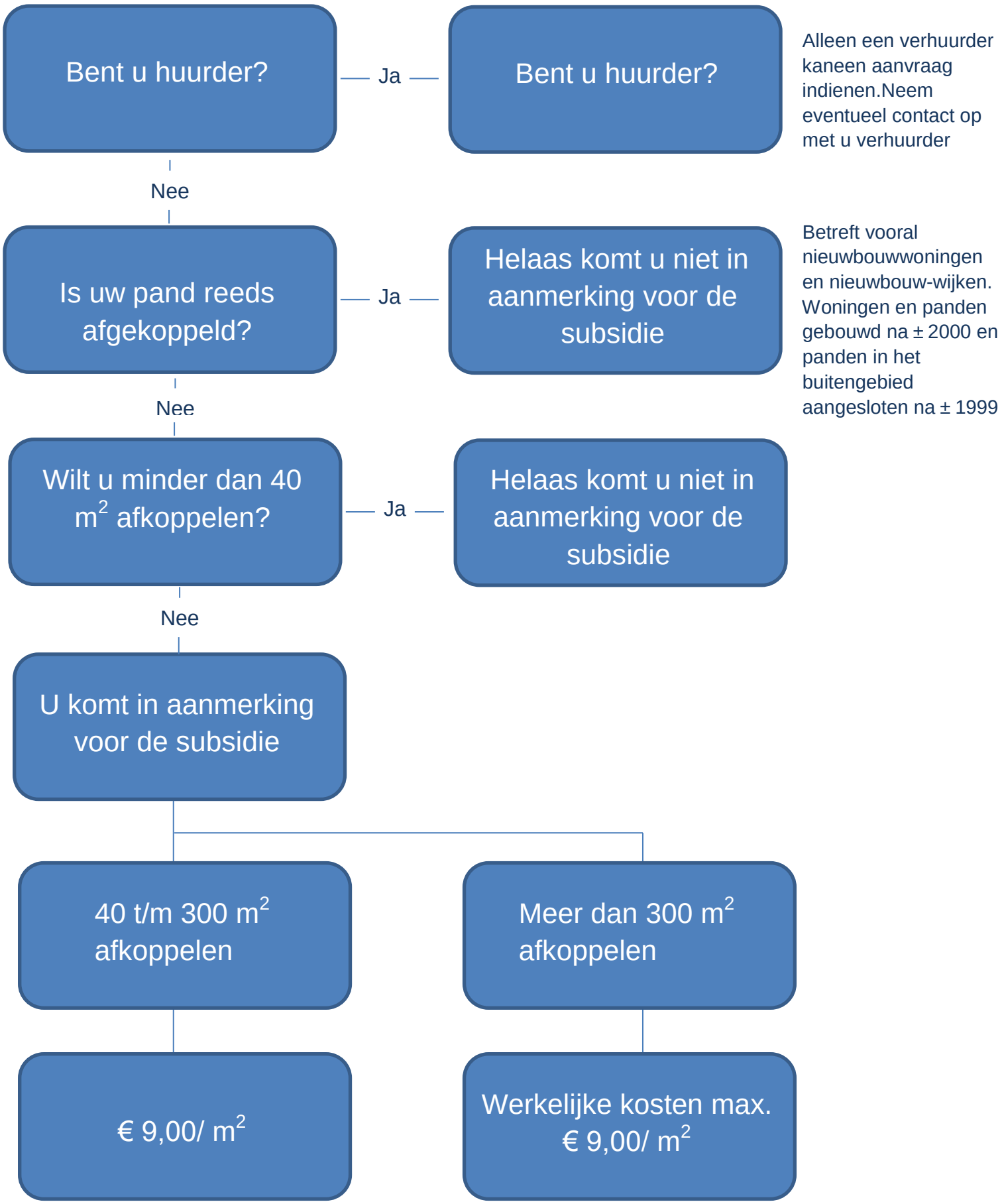
Bent u huurder?
Ja
Bent u huurder?
Alleen een verhuurder kaneen aanvraag indienen.Neem eventueel contact op met u verhuurder
Nee
Is uw pand reeds afgekoppeld?
Ja
Helaas komt u niet in aanmerking voor de subsidie
Betreft vooral nieuwbouwwoningen en nieuwbouw-wijken. Woningen en panden gebouwd na ± 2000 en panden in het buitengebied aangesloten na ± 1999
Nee
Wilt u minder dan 40 m2 afkoppelen?
Ja
Helaas komt u niet in aanmerking voor de subsidie
Nee
U komt in aanmerking voor de subsidie
40 t/m 300 m2 afkoppelen
Meer dan 300 m2 afkoppelen
€ 9,00/ m2
Werkelijke kosten max. € 9,00/ m2