Tweewekelijks huis-aan-huis communicatieblad van de gemeente Nieuwkoop

NR. 303
12 SEPTEMBER
2022

NIEUWKOOP NIEUWS

4 Hospice zoekt vrijwilligers

5 Werkzaamheden

6 Cursus tegen eenzaamheid

6 Stoppen met roken

8 Financieel adviseur gezocht

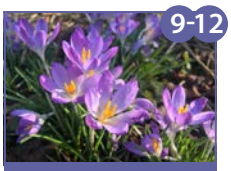
9-12 Groenspecial

ONTDEK WAT SPORT MET U DOET TIJDENS DE NATIONALE SPORTWEEK!

NOC*NSF nationale sportweek

Zoveel mogelijk inwoners laten genieten van sporten en sportief bewegen: dat is waar de NOC*NSF Nationale Sportweek van 16 tot en met 25 september 2022 om draait. Juist nu is dat belangrijk. De sportdeelname is namelijk door de coronacrisis drastisch afgenomen en nog lang niet terug op het oude niveau. Terwijl voldoende beweging juist zo gezond is.

Ontdek wat sport met u doet
Alle inwoners van onze gemeente kunnen tijdens de Nationale Sportweek kennismaken met onze sportaanbieders en hun activiteiten. Op www.nieuwkoopactief.nl (voorheen www.nieuwkoopsportencultuur.nl) staat een overzicht van alle sporten die u tijdens deze week kunt uitproberen.

10@10challenge
Onderdeel van de sportweek is de 10@10challenge op woensdag 21 september. Met sporters van TeamNL, waaronder onze eigen Jetze Plat, brengt NOC*NSF leerlingen van basisscholen in beweging. Een leuke manier om in 10 minuten kennis te maken met 10 verschillende sporten. Scholen kunnen hieraan deelnemen door zich aan te melden bij Marcel Plasmeijer via m.plasmeijer@nieuwkoop.nl.

RED BALL EXPRESS

Op zaterdag 24 september rijdt de Red Ball Express (zo'n 60 militaire voertuigen uit W.O. II) door de gemeente Nieuwkoop. De rit begint in Nieuwkoop en eindigt in Nieuwkoop, met een tussenstop op het Teylersplein in Nieuwveen. Stichting CRASH in Aalsmeerderbrug, Keep Them Rolling, Event Center Nieuwkoop en het Historisch Genootschap Nieuwkoop e.o. organiseren deze jubileumrit (de 20e keer!). Het is eigenlijk de bevrijdingsrit (Nieuwkoop75 jaar vrij) die door corona in 2020 en 2021 niet door kon gaan.

Traditie is een krans/bloemenlegging bij een monument op de route ter ere van de gevallenen in W.O. II door leden van het Erepeloton Binnenlandse Strijdkrachten.

Dit jaar kan iedereen, die op wat voor manier dan ook te maken heeft gehad met de oorlog of die mensen kent met oorlogservaringen, bloemen leggen.

Veteranen uit de gemeente Nieuwkoop zijn van harte welkom om mensen te gedenken door bloemen bij de Reghthuystoren neer te leggen tijdens een korte plechtigheid ter afsluiting van de RBE-rit rond 16.00 uur op het Reghthuysplein in Nieuwkoop. Voor meer informatie kunt u terecht bij Bram Poot: ajwpoot@ziggo.nl.

COLOFON

GEMEENTE NIEUWKOOP

info@nieuwkoop.nl
www.nieuwkoop.nl
Facebook: gemeentenieuwkoop
Twitter: gemnieuwkoop
Instagram: @gemeentenieuwkoop
Telefoon: 14 0172
Bereikbaar: ma t/m do van 8.30 tot 17 uur en vr van 8.30 tot 13.00 uur
Postbus 1, 2460 AA Ter Aar

OPENINGSTIJDEN

ma t/m do 8.30 – 17.00 uur, do van 17.45 tot 20.00 en vr 8.30 – 13.00 uur
Bezoekadres: Teylersplein 1, 2441 LE Nieuwveen
Klant Contact Centrum: op afspraak via www.nieuwkoop.nl of tel. 14 0172

MILIEUSTRAAT

Ampèrestraat 4, Nieuwveen
Milieustraat open op maandag, woensdag, vrijdag en zaterdag van 9.00 tot 16.00 uur
Maak van tevoren een afspraak via www.nieuwkoop.nl of tel. 14 0172

MELDINGEN

Openbare ruimte: www.verbeterdebuurt.nl
Overige meldingen: www.nieuwkoop.nl (of 14 0172)
Urgente meldingen openbare ruimte buiten kantoortijden: bel. 0172 521188
Zeer dringende klachten buiten werktijden of bij acuut milieugevaar bel 0900 8844

NIEUWKOOP NIEUWS

Uitgave: Gemeente Nieuwkoop
E-mail redactie: communicatie@nieuwkoop.nl
Realisatie: Skrid Media BV
Drukwerk: Damen Drukkers
Verspreiding: Bezorging Maasstad BV
Klachten of opmerkingen over de verspreiding? info@skridmedia.nl of 088 5062301 of via www.nieuwkoop.nl (meldingen)

U ontvangt dit blad op woensdag of donderdag in de oneven weken.

NIEUWKOOP NIEUWS PER MAIL ONTVANGEN?

Schrijf u in op www.nieuwkoop.nl/nieuwkoop-nieuws

U ontvangt het blad dan al eerder.

WORDT U KLIMAATBURGEMEESTER VAN NIEUWKOOP?

Wij zoeken een Klimaatburgemeester. Bent u iemand die anderen weet te inspireren op het gebied van duurzaamheid. Zet u zich actief in voor een duurzamer Nieuwkoop? Geef u dan nu op als Klimaatburgemeester. In een gemeente kunnen meerdere Klimaatburgemeesters actief zijn. U gaat dus niet de strijd aan met anderen, maar werkt juist samen. Aanmelden kan tot 1 oktober via www.nkw2022.nl/klimaatburgemeester/aanmelden. Mail ons ook via duurzaam@nieuwkoop.nl dat u zich heeft aangemeld.

Wat doet een Klimaatburgemeester?
Een Klimaatburgemeester deelt zijn of haar verhaal binnen het eigen netwerk, in lokale media en/of organiseert een actie of evenement tijdens de Nationale Klimaatweek om anderen te inspireren duurzamer te leven. Klimaatburgemeester bent u tot de Nationale Klimaatweek van 2023. Vorig jaar tijdens de Nationale Klimaatweek zetten maar liefst 142 Klimaatburgemeesters zich op hun eigen manier in om een positieve bijdrage te leveren aan het klimaat.

Nationale klimaatweek 2022
Van 31 oktober tot 6 november 2022 vindt voor de tweede keer de Nationale Klimaatweek plaats. Deze week is bedoeld om aandacht te vragen voor klimaatverandering en duurzame en klimaatbewuste initiatieven die er al zijn in de spotlights te zetten.

Andere klimaatsupporters
Ook bedrijven, stichtingen en andere organisaties die hun beste beentje voor zetten voor het klimaat kunnen een bijdrage leveren aan de Nationale Klimaatweek. Loopt uw bedrijf, stichting of organisatie voorop met verduurzaming of energiebesparing en bent u bereid om uw duurzame initiatieven te delen en/of een actie of evenement te organiseren tijdens de Nationale Klimaatweek? Meld u dan aan als 'Klimaatsupporter'. Voor voorwaarden en aanmelden: www.nkw2022.nl/klimaatsupporter/aanmelden.

WANDEL MEE MET DE OTTERLOOP

Op zaterdag 24 september organiseert Rotaryclub Nieuwkoop deze unieke wandeltocht voor het goede doel. In samenwerking met agrarische ondernemers in het gebied gaan er weiden en dijken open die normaal voor de wandelaar gesloten blijven. Onderweg is het puur Hollands genieten van groene vergezichten en water. Alle routes gaan door het natuurgebied de Groene Jonker en door de poldernatuur van Nieuwkoop en het Groene Hart.

De otter zult u niet zo snel tegenkomen op de wandeling, omdat het nachtdieren zijn.

Jong en oud kan deelnemen; er zijn goed bewegwijzerde routes voor zowel korte als langere afstanden uitgezet. U kunt kiezen uit 6, 10, 15 en 25 kilometer. De start voor alle afstanden is bij Kampeerhoeve Koole in Noorden. Hier komt u na het wandelen ook weer terug. Meer informatie over de routes, aanmelden en de goede doelen leest u op www.otterloop.nl.

NIEUWS UIT DE RAAD

UP-TO-DATE BLIJVEN

Kijk regelmatig op www.raadnieuwkoop.nl voor de actuele agenda van de gemeenteraad.

BESLUITVORMENDE RAADSVERGADERING 22 SEPTEMBER

Deze vergadering start op donderdagavond 22 september 2022 om 20.00 uur en is live te volgen via www.raadnieuwkoop.nl.

Over de meeste agendapunten spreekt de gemeenteraad eerst nog meningsvormend op 8 september (de datum voor het aanleveren van de kopij voor deze Nieuwkoop Nieuws ligt hier nog voor). Naast de gebruikelijke agendapunten zoals opening, vaststellen agenda en dergelijke staan naar verwachting* de volgende onderwerpen op de agenda:

- Gewijzigd vaststellen bestemmingsplan Zuideinde 3C en achter 3D - 3E
- Gewijzigde vaststelling bestemmingsplan 'Nieuwveens Jaagpad 12a, Nieuwveen'
- Vaststelling bestemmingsplan 'Hogedijk 10a/b, Zevenhoven'
- Vestiging (bestendiging) voorkeursrecht op grond van de Wet voorkeursrecht gemeenten voor percelen in het gebied Ter Aar noordoost
- Vestiging (bestendiging) voorkeursrecht op grond van de wet voorkeursrecht gemeenten voor percelen in het gebied 'Locatie Langeraar'
- Krediet verbouwing ten behoeve van huisvesting ontheemden Oekraïne
- ~~Verklaring van geen bedenkingen over flexwoningen W.P. Speelmanweg~~ Vervallen n.a.v. raadsvergadering 08-09-2022
- Zienswijze concept Gemeenschappelijke regeling SVHW
- 12e Wijziging Gemeenschappelijke regeling Omgevingsdienst West-Holland
- Consultatie regionaal risicoprofiel 2023-2026 Veiligheidsregio Hollands Midden
- Benoeming leden in het Algemeen Bestuur Gemeenschappelijke Regelingen
- Vaststellen Vergaderschema gemeenteraad 2023

(*) Uiterlijk één week voor de vergaderdatum, staan de agenda en de achterliggende stukken op www.raadnieuwkoop.nl onder 'agenda & vergaderstukken'.

Wilt u inspreken of meekijken kijk dan op www.raadnieuwkoop.nl.

Raadsbijeenkomst over stikstof. Donderdagavond 15 september om 20.00 uur in het gemeentehuis in Nieuwveen. Kijk voor meer informatie op **www.raadnieuwkoop.nl**.

Op 29 september zijn er weer meningsvormende raden gepland maar de onderwerpen op de agenda zijn op dit moment nog niet bekend. De volgende Nieuwkoop Nieuws valt bij de meeste inwoners pas op 29 september op de mat. Houd daarom de website www.raadnieuwkoop.nl in de gaten of meld u aan voor de digitale versie van Nieuwkoop Nieuws om sneller op de hoogte te zijn. Aanmelden kan via **www.nieuwkoop.nl/nieuwkoop-nieuws**.

De gemeenteraad bracht een werkbezoek aan de brandweer bij de kazerne in Ter Aar. Van elke kazerne was een delegatie aanwezig om de raadsleden te informeren over de werkzaamheden en de specialismen die de brandweer uitvoert. Ook werd duidelijk dat de brandweer nog op zoek is naar vrijwilligers.

De gemeenteraad werd, op uitnodiging van de begeleidingscommissie Natura 2000 Nieuwkoopse Plassen, bijgepraat over actuele ontwikkelingen.

HOSPICEGROEP ZOEKT ZORGVRIJWILLIGERS

De Hospicegroep Alphen aan den Rijn Nieuwkoop is op zoek naar nieuwe zorgvrijwilligers voor de locatie Nieuwkoop. Woont u, of kent u iemand, in de omgeving van Nieuwkoop en bent u op zoek naar betekenisvol vrijwilligerswerk waarmee u echt het verschil kunt maken?

Neem dan een kijkje op de website www.dehospicegroep.nl. Daar staat meer informatie over het mooie vrijwilligerswerk en kunt u zich aanmelden. Aanmelden mag ook telefonisch via telefoonnummer 0172-573040. Daarna volgt een kennismakingsgesprek en in oktober een introductiecursus. De Hospicegroep Alphen aan den Rijn Nieuwkoop biedt vrijwillige, aanvullende zorg in de laatste levensfase. Waar mogelijk thuis, maar indien gewenst ook in één van beide hospicewoningen (Alphen aan den Rijn en Nieuwkoop). Met persoonlijke aandacht en liefdevolle zorg geven zij mensen letterlijk en figuurlijk de ruimte om afscheid te nemen, in een vertrouwde omgeving en op hun eigen manier.

HET SERVICEPLUSPUNT HELPT

Heeft u uw energietoeslag al aangevraagd? Weet u niet of u daarvoor in aanmerking komt of lukt het aanvragen u niet? Kom of bel dan naar het Servicepluspunt. Het gaat om een flink bedrag, dus zeker de moeite waard om een aanvraag te doen.

Hoe benader ik het Servicepluspunt?
Kom naar het inloopspreekuur, elke woensdag van 10.00 tot 12.30 in de bibliotheek in Kaleidoskoop, De Verbinding 10 in Nieuwkoop. U kunt ook op dinsdagen tussen 10.00 en 12.00 uur langskomen. Hiervoor maakt u van tevoren een afspraak. Een afspraak maken kan door te bellen naar 0172-575909 (indien zij niet bereikbaar zijn, bellen zij u terug) of stuur een mail naar info@servicepluspunt.nl.

Wat heeft u nodig om een aanvraag in te dienen?
- Kopie geldig paspoort of ID-kaart (geen rijbewijs). (Bij niet-Nederlandse nationaliteit: buitenlands paspoort of verblijfsvergunning.)
- Bewijzen van het maandinkomen (specificaties of bankafschriften van uitkering, salaris, pensioen, alimentatie, kamerverhuur, enz.).
- Kopie bankpas of -afschrift met daarop duidelijk zichtbaar uw rekeningnummer en naam.
- Bewijsstuk waaruit blijkt dat u energiekosten betaalt (bijvoorbeeld energienota of huurspecificatie met energiekosten).

Bent u gehuwd, geregistreerd partner of woont u samen?
- Kopie geldig paspoort of ID-kaart (geen rijbewijs) van uw partner.
- Bewijzen van het maandinkomen van uw partner. Ook uw partner ondertekent de aanvraag.

De medewerkers van het Servicepluspunt kunnen bij uw bezoek ook kopieën maken van uw documenten.

Voor wie is de energietoeslag?
U komt in aanmerking voor de energietoeslag als uw gezamenlijk netto-inkomen niet hoger is dan 120% van het voor u geldende sociaal minimumbedrag per maand.

Gezinssamenstelling	21 jaar tot AOW-leeftijd	Vanaf AOW-leeftijd
Alleenstaand	€ 1.256,08	€ 1.397,27
Samenwonend/getrouwd	€ 1.794,40	€ 1.892,81

Voor meer informatie over de energietoeslag kunt u terecht op onze website www.nieuwkoop.nl.

WERKZAAMHEDEN NIEUWVEENSEWEG

Vanaf 12 september werkt firma J.M. van Vliet uit Ter Aar aan de Nieuwveenseweg in Nieuwkoop ter hoogte van de rotonde met de Industrieweg. Ze voeren voorbereidende werkzaamheden uit voor de toekomstige toegangsweg naar Buytewech-Noord (woningbouwproject). Daarom wordt de parallelweg Nieuwveenseweg tijdelijk afgesloten. De werkzaamheden duren naar verwachting vier weken. In de tussentijd wordt het verkeer omgeleid. Dit is met borden aangegeven.

ASFALTONDERHOUD OP DIVERSE PLEKKEN

In de week van 12 september voert de firma D. van der Steen asfalteringswerkzaamheden uit. Zo worden bestaande wegen verduurzaamd en ligt alles er weer netjes bij.

Het gaat om de volgende locaties:

- Zevenhovenseweg in Korteraar (12 en 14 sept.)
- T.W. van Emmerikstraat/J.A. Bontjestraat in Langeraar (12 en 13 sept.)
- Parkeerplaats Hogendijk in Nieuwveen naast de Kerkstraat (14 of 15 sept.)
- Jan van Blankenpad in Nieuwveen (13 sept.)

De aannemer verduurzaamt de wegen door een oppervlaktebehandeling. Hiervoor gebruiken ze de EAB (Emulsie asfaltbeton) techniek. Dit is een milieuvriendelijke, snelle en voordelige techniek die de weg weer vlak en stroef maakt. Deze behandeling zorgt ervoor dat de wegen langer meegaan.

Vlak na het aanbrengen van de oppervlaktebehandeling zien de wegen er een beetje rommelig uit, maar dit verbetert na verloop van tijd.

Tijdens de werkzaamheden is de straat/weg afgesloten en geldt er een parkeerverbod. Voetgangers en fietsers kunnen de werkzaamheden wel passeren.

Het aanbrengen van EAB is weergevoelig. Bij neerslag is het noodzakelijk om de werkzaamheden uit te stellen.

ZONNIGE SCOOTMOBIELDAG

De jaarlijkse scootmobieldag is maandag 5 september succesvol verlopen. Er was bijzonder veel animo voor deze trainingsbijeenkomst, waar voor het eerst ook gebruikers van een handbike of een elektrische driewieler welkom waren. 's Morgens was er vooral theorie en daarna volgde een praktijkdeel waarin de deelnemers met begeleiding buiten op het parkeerterrein een parcours aflegden en oefeningen deden. Het weer werkte goed mee en na de gezamenlijke lunch maakten de gevorderden een tocht van ca 12 km. Wie nog niet geheel zeker was kreeg nog wat individuele begeleiding tijdens een korte rit.

De organisatie was in handen van het Platform Gehandicapten & Senioren in Nieuwkoop (PGSN) in samenwerking met KBO, Politie, EHBO, Welzorg, Veilig Verkeer Nederland, diverse vrijwilligers en de gemeente.

's Morgens mocht burgemeester Robbert-Jan van Duijn een stukje meerijden op het buitenparcours en 's middags reikte wethouder Tom de Kleer de certificaten uit aan de deelnemers, die voor het eerst meededen aan deze training. Hij bedankte voor de inzet van alle vrijwilligers en samenwerkende organisaties en wenste tenslotte iedereen veel veilige kilometers.

EENZAAMHEID DE BAAS

Eenzaamheid komt veel voor in Nederland en ook in onze gemeente. Vaak denken we bij eenzaamheid aan ouderen, maar ook jongeren die gaan studeren en naar een andere stad verhuizen, mensen die zonder werk komen te zitten en mensen die gaan scheiden of een dierbare verliezen kunnen zich eenzaam voelen.

Cursus Creatief Leven
Voor inwoners die zich eenzaam voelen is er de cursus 'Creatief Leven'. Een cursus om eenzaamheid aan te pakken. Via lessen en opdrachten werken de deelnemers aan hun eigen, nieuwe toekomst. De cursus levert gegarandeerd kennis en vaardigheden op waar men de rest van het leven plezier van heeft.

Is één of meerdere van onderstaande uitspraken voor u herkenbaar? Dan helpt deze cursus u om gelukkiger in het leven te staan.

- Bent u niet helemaal blij en tevreden met uw relaties?
- Heeft u het idee dat u zich te vaak eenzaam voelt?
- Wilt u andere of betere (of meer) vrienden?
- Bent u niet helemaal gelukkig met hoe het nu gaat?
- Wilt u daar verandering in brengen, maar weet u niet hoe?

Praktische informatie
De cursus start op donderdag 29 september tijdens de Week tegen de Eenzaamheid en vindt elke twee weken plaats in Achterweg 2B in Nieuwkoop. Deelname aan de cursus kost 25 euro. Mocht dat een belemmering vormen, dan kan de gemeente daarin tegemoetkomen.

Meer informatie
Meer informatie over de cursus staat op www.aenbtraining.nl. Neem voor vragen contact op met één van de cursusleiders, Ans of Barry Tersteeg, van A en B Training via info@aenbtraining.nl of telefoonnummer 06 83876853 (Ans) en 06 16358883 (Barry).

STOPPEN MET ROKEN: U MOET HET WEL ZELF WILLEN

Stoppen met roken lijkt eenvoudig, maar is in de praktijk erg lastig. We spreken niet voor niets over een verslaving. Brigitte Kramer kan er over meepraten. Vroeger een verstokte roker, maar inmiddels bekwaam in het begeleiden van mensen die willen stoppen.

"Belangrijkste voorwaarde is dat je ook echt wil stoppen", legt Kramer uit. "Natuurlijk zijn er middeltjes en trucjes waardoor het soms even lukt, om enige tijd later toch weer een sigaret op te steken. De honger naar nicotine moet verdwijnen, die honger moet je niet stillen met nicotinepleisters of snoep. Die honger, die trek in een sigaret, komt regelmatig opzetten en dan is het goed als er afleiding is. Het is vooral een lichamelijke verslaving, want 's nachts kan je meerdere uren zonder sigaret."

Brigitte Kramer rookte voorheen 40 sigaretten per dag. Ze verloor veel mensen in haar omgeving aan (long)kanker. Ze besloot dat er een einde moest komen aan haar verslaving en na het volgen van een training van 1 middag lukt het haar om te stoppen. Brigitte verdiepte zich verder in de problematiek en verzorgt nu trainingen voor mensen die willen stoppen.

Niet goed, geld terug
In slechts een enkele bijeenkomst vertelt Brigitte hoe men het beste kan stoppen. Het gaat erom dat iemand inziet hoe de verslaving werkt. Meedoen met deze training kost 80 euro en in sommige gevallen vergoeden verzekeraars deze kosten. Daarnaast krijgt u ook de garantie, dat als de cursus niet werkt, u uw geld terug krijgt. Als u toch al van plan was om te stoppen, helpt dat laatste natuurlijk mooi mee!

Meer informatie op **www.stopmijnverslaving.nl.**

Stoptober
Een andere manier om te stoppen met roken is door mee te doen met Stoptober. Vanaf 1 oktober helpen rokers én niet-rokers in heel Nederland elkaar om 28 dagen te stoppen met roken. Stoppen met roken kan lastig zijn, maar uit ervaring blijkt dat het kan. Het lukt zelfs mensen die heel veel roken of al heel lang roken. In de afgelopen jaren hebben meer dan 350.000 rokers met elkaar bewezen dat Stoptober werkt. Stoptober heeft een actieve online community waar u ervaringen en tips kunt lezen en delen en met een gratis app kunt u rekenen op dagelijkse begeleiding en het nodige vermaak.

Kijk voor meer informatie op **www.stoptober.nl**.

BEKENDMAKINGEN IN HET KORT

De officiële bekendmakingen vindt u op www.officielebekendmakingen.nl. Wilt u berichten over uw buurt van bijvoorbeeld omgevingsvergunningen en verkeersbesluiten per e-mail ontvangen? Meld u dan aan bij de e-mailservice van overheid.nl.

AANVRAGEN EVENEMENTEN & ACTIVITEITEN

Nieuwveen
Schilkerweg 21 - cyclocross wedstrijden 16 okt
Nieuwkoop
Diverse wegen - rondrit met militaire voertuigen, 24 sep
Achterweg 1 - standplaats 27-9 Stoptober
Industrieweg 31 - geluidhinder 1 okt
Diverse wegen - toertocht DHRC 29 okt
Dorpsstraat 39 - vogeltentoonstelling, 18-20 nov
Ter Aar
Aardamseweg 11a - geluidhinder 22 okt

AFGEHANDELDE AANVRAGEN EVENEMENTEN EN ACTIVITEITEN

Nieuwveen
Dorpsstraat 12 - exploiteren horeca-inrichting - cafetaria De Hoek
Nieuwkoop
Maarten Freeke Wije 2 - kledingbeurs, 1 okt en 1 apr en 7 okt 2023
Noorden
Diverse wegen Otterloop, 24 sep
Ter Aar
Lindenplein - biljart demo, 17 sep

MELDINGEN

Noorden
Simon van Capelweg 153 - brandveilig gebruik
Nieuwkoop
Speelplaats tussen De Halve Roe en De Fuik 24-9 - Burendag
Dorpsstraat 62 - overschrijden geluidsnormen, 24-9 en 26-9
Nieuwkoop, Ter Aar
Reclameborden van 1 t/m 15 sep - poweryoga
Hele gemeente
Reclameborden van 28 aug t/m 25 sep - aankondiging Zevenhoven On Wheels

BESLUIT NUMMERAANDUIDING

Noorden
Voorweg 121
Voorweg 125
Korteraar
Korteraarseweg 55A1
Papenveer
Paradijsweg 88C
Ter Aar
Aalscholverlaan 33-41 en Dr. A. Schweitzerstraat 36-42

VERORDENINGEN EN REGELINGEN

Beleidsregels terug- en invordering bedrijfskapitaal Tozo gemeente Nieuwkoop

BESLUIT OPNAME GEGEVENS VERTREK (BRP)

Ter Aar
de heer Bartoš, Roman
de heer Bejinariu, Cristian
de heer Cîntiuc, Sandu
de heer Cotovanu Ionut
de heer Józefiak, Marcin
de heer Kapusta, Tomáš
de heer Pekár, Stanislav
de heer Šillers, Andris
mevrouw Kurcz, Oktawia Anna

VERKEERSBESLUITEN

Reserveren twee parkeerplaatsen voor opladen elektrische voertuigen
Nieuwkoop - Bernhardlaan en Ladderhaak
Langeraar - C.A. van Zwietenstraat 2
Nieuwveen - Jan Sassestraat naast nummer 19

MILIEUPUBLICATIES

Melding Activiteitenbesluit milieubeheer – Kerkweg 33 Ter Aar - serre

SLOOPMELDINGEN

Langeraar
Langeraarseweg 89 - slopen loods
Ter Aar
Oostkanaalweg 22 - slopen schuur
Nieuwkoop
Nieuwveenseweg 29A - verwijderen asbest

AANVRAGEN OMGEVINGSVERGUNNING

Zevenhoven
Dorpsstraat 11 - vervangen kozijnen monument
Kade 5 - vervangen bestaande kade door damwand
Nieuwveenseweg 102 - bouw werktuigenberging
Langeraar
Langeraarseweg 125 - wijzigen dak en zonnepanelen
Ter Aar
Oostkanaalweg 19B (achter) -dempen sloot en maken vervangend water
Zwanenlaan 8 - plaatsen zonnecollectoren op voorgevel
Woerdense Verlaat
Leeuwerikstraat 1 t/m 33 - verduurzamen woningen ouderenhuisvesting
Nieuwveen
Nieuwveens Jaagpad 20 - vervangen rieten dak door schroefdak met riet
Oude Nieuwveenseweg 135 - bouw 6 appartementen

VERLENGING BESLISTERMIJN OMGEVINGSVERGUNNING

Ter Aar
Oostkanaalweg naast 28A - ged. vervangen kassen
Voormalige schoollocatie Vosholstraat - bouw 12 woningen

AFGEHANDELDE AANVRAGEN OMGEVINGSVERGUNNING

Noorden
Simon van Capelweg 109B - rectificatie plaatsen terrasoverkapping
Voorweg 123 - vervangen aanbouw
Voorweg 125 - bouw woning
Voorweg 121 - bouw woning
Papenveer
Paradijsweg 88C - bouw woning
Langeraar
van Wassenaerstraat 26 - realiseren erker voorzijde woning
Ter Aar
Dr. A. Schweitzerstraat 36 t/m 42 en Aalscholverlaan 33 t/m 41 - bouw 9 woningen
Iepenpad 41 - plaatsen dakkapel
Korteraar
Korteraarseweg 55A1 - plaatsen tijdelijke woonunit en aanleg uitrit
Nieuwkoop
Zuideinde 14F - realiseren nokverhoging en wijzigen achtergevel
Dorpsstraat 127 - vervangen raamhout en plaatsen glas in monumentaal pand
Lindelaan 7 - wijzigen gevelindeling
Zuideinde 36H - verbouw en verduurzamen woning
De Meije
Meije 318 - aanbrengen palen onder terras, een beschoeiing en een plankier
Nieuwveen
Uiterbuurtweg 45 - oprichten bedrijfswoning en garage

TOEZICHT EN HANDHAVING AAN HET WOORD

Handhaver ben je voor de inwoners. Zij zetten zich iedere dag in voor de veiligheid en leefbaarheid van gemeente Nieuwkoop. In deze column vertelt Nicole Stoof over haar werk als handhaver in onze gemeente. Nicole is 27 jaar en woont samen met haar vriend in Oudewater. Tijdens haar opleiding aan het Defensiecollege in Nieuwegein mocht zij stagelopen bij een gemeente. Dat beviel zo goed dat zij afzag van de politieacademie en als handhaver aan de slag ging. Nicole werkt sinds 2020 bij onze gemeente. Zij heeft hiervoor onder andere gewerkt bij de gemeenten Utrecht en Amersfoort maar voelt zich toch meer thuis bij een kleine gemeente. In deze editie vertelt Nicole over de meldingen die de handhavers krijgen over het opladen van elektrische voertuigen.

Parkeren op parkeerplaatsen voor elektrische auto's
Nicole: "het aantal elektrische voertuigen neemt toe, daardoor krijgen we ook steeds vaker meldingen hierover. Vaak gaan deze meldingen over het parkeren van niet elektrische auto's op een oplaadplaats voor elektrische auto's. Het kan natuurlijk voorkomen dat er op een parkeerplaats onlangs een laadpaal is geplaatst en een inwoner hier zich hiervan nog niet van bewust is. Als we een niet elektrische auto zien staan op een parkeerplek voor elektrische auto's laten we daarom eerst een briefje achter. Met dit briefje wijzen we de inwoner er op dat parkeren met een niet elektrische auto op een laadplaats voor elektrische auto's niet is toegestaan. We registreren het kenteken. Zien we de auto daarna weer op een laadplaats voor elektrische auto's staan dan volgt een boete van 109 euro. Zonde toch? Gelukkig komt dit niet vaak voor en is het informeren van inwoners vaak voldoende. Ook komt het voor dat elektrische auto's op deze parkeerplaatsen parkeren maar de auto daar niet opladen. Misschien dat niet iedereen dit weet, maar ook dat is niet toegestaan. De parkeerplekken zijn echt bedoeld om elektrische auto's op te laden. Ook in dat geval laten we eerst een briefje achter."

Laadpaalkleven
"Veel in het nieuws is het zogenaamde laadpaalkleven; auto's die voor een langere tijd dan nodig een laadpaal/parkeerplaats voor elektrische auto's bezet houden. Dit is voor ons heel lastig te handhaven. Wij kunnen immers niet zien hoe lang een auto al klaar is met laden. Ook geeft de laadpaal niet altijd correct weer of de auto nog oplaadt of niet. We raden daarom aan om als buurtbewoners zelf het gesprek met elkaar aan te gaan. Uiteraard volgen we de landelijke regelgeving hierover."

Laadkabels
"Tot slot krijgen we regelmatig meldingen over laadkabels die over de stoep of openbare weg liggen. Ik snap heel goed dat mensen hun auto thuis willen opladen, zeker als je zonnepanelen hebt, maar ook met kabelmatten is dit niet toegestaan. Dit omdat er gevaarlijke situaties kunnen ontstaan en de gemeente aansprakelijk is voor eventuele ongevallen. We proberen inwoners hierover te informeren en een goed gesprek levert vaak veel op. Wat ik ook een mooie ontwikkeling vind, is de proef met de kabelgoottegels. Dit is een tegel met een uitsparing en rubber afdekstrip waarin een kabel makkelijk weggelegd kan worden. Door het plaatsen van deze tegels komt de laadkabel verzonken in het trottoir te liggen. Dit voorkomt (struikel)gevaar. Vijftien inwoners hebben zich hiervoor aangemeld en naar verwachting plaatsen we de eerste tegels in oktober. Hopelijk biedt dit een mooie oplossing voor zowel de elektrische rijders als de veiligheid."

In de volgende column besteden we aandacht aan de overlast van hondenpoep.

GROENSPECIAL 9

WILT U INSPIRATIE OPDOEN VOOR EEN GROENE TUIN?

IN DEZE SPECIAL STAAN HANDIGE TIPS OM U OP WEG TE HELPEN.

DOE MEE AAN DE GROENSTE TUIN VERKIEZING!

Voor de derde keer op rij organiseren we 'De Groenste Tuin' verkiezing. We zijn ook dit jaar weer benieuwd naar alle groene paradijsjes in onze gemeente. Heeft u een fijne, groene plek? Geef uw tuin of balkon dan voor 1 oktober op en maak kans op leuke prijzen!

Waar let de jury op?

Iedereen uit de gemeente Nieuwkoop met een tuin of balkon mag meedoen aan de verkiezing. Het is goed om te weten dat de grootte van uw tuin of balkon geen invloed heeft op de kans om te winnen. Bij het beoordelen kijkt de jury naar:

- De hoeveelheid groen.
- De verschillende soorten bloemen en planten.
- Hoe u omgaat met regenwater.
- Of vogels, insecten en andere dieren uw tuin of balkon graag bezoeken.
- Welke klimaatvriendelijke maatregelen u verder heeft genomen.

U kunt natuurlijk eerst uw tuin (nog meer) vergroenen en dan meedoen aan de verkiezing, dat juichen wij alleen maar toe!

Prijswinnaars

Met een groene tuin of balkon prijst u zich natuurlijk al gelukkig. Maar de drie winnaars zetten wij graag extra in het zonnetje. Naast de titel 'De Groenste Tuin' kunt u ook mooie prijzen winnen.

- *1e prijs:* Nationale Tuinbon t.w.v. € 100, egelhuis, voederbakje voor egels met egelvoer, voederhuisje voor vogels en een vogelvoerpakket (groot).
- *2e prijs:* Nationale Tuinbon t.w.v. € 75, voederbakje voor egels met egelvoer, voederhuisje voor vogels en een vogelvoerpakket (medium).
- *3e prijs:* Nationale Tuinbon t.w.v. € 50, voederhuisje voor vogels en een vogelvoerpakket (klein).

In oktober maken wij via onze website en social media de winnaars bekend. Uiteraard ontvangen de winnaars ook van ons een persoonlijk bericht.

Hoe doet u mee?

Vul het inschrijfformulier voor 1 oktober in op www.nieuwkoop.nl/de-groenste-tuin. U kunt maximaal 3 foto's van uw tuin toevoegen. We zijn erg benieuwd naar uw groene tuin of balkon! Heeft u vragen? Neem dan contact met ons op via: duurzaam@nieuwkoop.nl.

WAAR WILT U GRAAG EEN BLADKORF?

Het is bijna herfst. De bladeren veranderen in prachtige herfstkleuren en hier en daar vallen alweer de eerste blaadjes van de boom. Voor u het weet liggen de straten vol. Tijd om in actie te komen. Dit jaar plaatsen we opnieuw een aantal bladkorven. U kunt hiervoor locaties aandragen! Woont u in een buurt waar veel bomen staan en gaat u samen met uw buren de uitdaging aan om de bladkorf te vullen? Geef de locatie door via mailboxBOR@nieuwkoop.nl. Dit kan tot 3 oktober. Vervolgens kijken we of de locatie geschikt is voor een bladkorf. We legen de bladkorven 1 keer per week. Mocht het vaker nodig zijn, dan horen we dat natuurlijk graag. We proberen te zorgen voor een evenredige verdeling over de kernen, maar op is op. De locaties van de bladkorven maken we bekend via onze website en in Nieuwkoop Nieuws.

WIE MAAKTE DE MOOISTE FOTO VAN EEN INSECT?

In juli en augustus zijn er veel bijzondere foto's gemaakt van allerlei insecten! Er zijn maar liefst 210 foto's ingezonden voor onze fotowedstrijd insecten. Tussen alle mooie inzendingen was het onwijs lastig kiezen, maar we zijn eruit.

Beoordeling en prijswinnaars

De foto's zijn beoordeeld op technische kwaliteit, compositie, inhoud en kleurgebruik. De foto's van de vijf prijswinnaars voldoen zeker aan deze eisen. Ze zijn mooi belicht, scherp en hebben een mooie kleurstelling. Daarnaast staat het insect in de schijnwerpers en maken de foto's mensen enthousiast om iets goeds te doen voor insecten. De prijswinnaars hebben ook punten gescoord, omdat zij de naam van het insect en/of de functie wisten te benoemen.

De winnaars van de fotowedstrijd

1e prijs: koninginnenpage met honingbij op vlinderstruik - *Corrie Twaalfhoven*

Onderbouwing 1e prijs
Deze foto wist alle elementen te combineren en heeft niet één, maar twee insecten prachtig vastgelegd met de sfeer van een tuin. Beide insecten hebben dezelfde functie en zijn door samenwerking sterk. De koninginnenpage trekt direct de aandacht met z'n gele kleur op de paarse bloemen van de vlinderstruik, een mooi contrast. Daarna zie je ook de honingbij vrolijk fladderen, dit geeft een dynamisch en speels effect aan de foto. Het moment is perfect vastgelegd.

Ook heeft de foto een mooie scherpte diepte, vrolijke kleuren en een idyllische sfeer.

2e prijs: houtpantserjuffer op een eenstijlige meidoorn - *Samantha Konst*

3e prijs: koninginnenpage - *Nick van Yperen*

4e prijs: honingbij op zonnehoed - *Frieda Vork*

5e prijs: rups van de koninginnenpage op waardplant venkel - *Bianca Hofstede*

We willen alle deelnemers bedanken voor hun fantastische inzendingen! Bij het maken van de foto stond u vast even stil bij het onmisbare werk wat insecten doen.

Meer informatie over de fotowedstrijd en de rest van de onderbouwingen kunt u lezen op: www.nieuwkoop.nl/winnaars-fotowedstrijd.

Helpt u mee?

Bijen, vlinders, hommels en andere insecten nemen razendsnel in aantal af. Hierdoor komt de bestuiving van planten en de hele voedselketen van dieren die afhankelijk zijn van insecten in gevaar. Gelukkig kunt u met kleine ingrepen in uw tuin of op het balkon al veel doen voor insecten.

Haal een deel van de bestrating uit uw tuin en zet daar bloeiende planten neer. Zorg voor een 'bloemenboog': verschillende planten die elkaar in bloeitijd overlappen.

Bij een kleine tuin of balkon kunt u bloeiende klimplanten, zoals kamperfoelie, rozen en clematis tegen de schutting, gevel of reling laten groeien. Daarnaast zijn kleine beestjes gek op dood hout, gestapelde stenen, dode bladeren en ander tuinafval. Laat een stukje in uw tuin verwilderen, met lang gras, brandnetels en planten die er spontaan groeien. Op één vierkante meter kan zo al een insectrijk stukje ontstaan. Een insectenhotel ophangen of neerzetten is ook een goed begin!

Ga voor meer inspiratie voor het vergroenen van uw tuin naar www.huisjeboompjebeter.nl of www.steenbreek.nl.

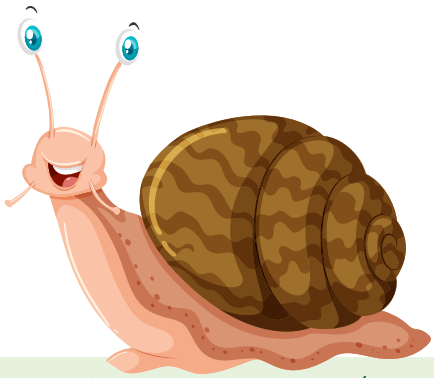

WIE HEEFT DE HOOGSTE ZONNEBLOEM?

In mei deelden we aan alle basisschoolkinderen een zakje met zonnebloemzaad uit. Ze kregen de opdracht om een zonnebloem te kweken en zo hoog mogelijk te laten groeien. Ook u kon meedoen aan de zonnebloemwedstrijd en in het gemeentehuis in Nieuwveen een zakje met zonnebloemzaad ophalen. Veel mensen hebben meegedaan en een mooie zonnebloem in hun tuin laten bloeien. Maar er kan er maar een de hoogste zijn…

De winnaars van de zonnebloemwedstrijd zijn:

1e prijs: de zonnebloem van Jolie, Sofie en Mikki van Tricht is 415 cm.

2e prijs: *de zonnebloem van Lisa Verkerk is 410 cm.*

3e prijs: *de zonnebloem van Bram Niesing is 390 cm.*

4e prijs: *de zonnebloem van Giel Schildmeijer en kleinzoon Tjem is 377 cm.*

5e prijs: *de zonnebloem van Eva Angenent is 373 cm.*

6e prijs: *de zonnebloem van Stef, Esmee en Noud Vermond is 366 cm.*

We willen iedereen die heeft meegedaan bedanken! We hebben genoten van alle mooie zonnebloemen, de leuke foto's en enthousiaste verhalen.

Wat doe ik met mijn uitgebloeide zonnebloem?

Laat uw uitgebloeide zonnebloem(en) staan, zodat vogels in de herfst en winter lekker van de zaden kunnen genieten. U kunt de zonnebloemzaden ook zelf oogsten, zodat u een voorraad heeft die u volgend jaar weer kunt gebruiken. Of nog beter, een combinatie van beide!

Zonnebloem zaden oogsten: laat de zonnebloem goed uitbloeien en pas als de bloem bruin kleurt en omlaag hangt, kunt u de bloem oogsten door deze bij de steel af te knippen. Laat de zonnebloem goed drogen op een krant in een droge ruimte. Wanneer de zonnebloem helemaal droog is kunt u gaan oogsten door met uw vinger over de zonnebloemzaden te wrijven. *Tip:* trek hiervoor een handschoen aan. Vang de zaden op in een bak en bewaar ze hierin tot volgend jaar of geef ze als snack aan de vogels.

BIJZONDERE DIEREN (IN DE TUIN)

Zie je die 'vlieg' op dat kistje? Is een spinnendoder. Een wespensoort.

Hier heeft ze iets in haar kaken geklemd. Zo kwam ze dagen aaneen binnenvliegen om de urnen te bouwen.

Dit zijn de urntjes die ze gemaakt heeft tussen mijn tekenpotloden.

De eerste babyspinnendoder die net uit zo'n urn is gekropen.

Het verhaal met foto's dat wij kregen van Wim Overeem geeft weer wat een wonderlijke wereld die van insecten is. U kunt zich blijven verbazen!

"Een van de overblijfselen van de coronatijd is de mogelijkheid om voor een deel van de tijd thuis te mogen werken. Ik heb daar speciaal een van de slaapkamers op de eerste verdieping voor ingericht en heb steevast het raam op een kier staan. Niet te ver, ik wil liever geen muggen of vliegen uitnodigen.Halverwege mei glipte er ineens een zwart insect naar binnen die voor ik het kon verjagen op mijn houten tekenspullenkistje was neergestreken, erin wipte en onder een paar potloden verdween. Ik greep mijn telefoon met de obsidentify-app, klaar om hem te fotograferen en identificeren als het weer tevoorschijn zou komen. Hoogst verbaasd las ik het resultaat af in mijn scherm: glasvleugelspinnendoder of urntjesspinnedoder.

Totaal niet wat ik had verwacht, maar het wekte enorm mijn interesse en fascinatie. Het is dus blijkbaar niet zo dat insecten alleen maar door spinnen worden gegeten, maar ook andersom, spinnen worden ook door sommige insecten gegeten.

In de dagen en weken die volgden kwam het dier af en aan binnenvliegen en bouwde iets, iets wat leek op, inderdaad, op een urn. Het bleek een babykamer te worden voor een volgende generatie spinnendoders. Na enkele dagen kwam ze ineens met iets groots en zwaars aanzeulen, iets wat groter en zwaarder was dan zijzelf. Omdat ze er zichtbaar moeite mee had ging het langzamer dan haar eerdere acties en kon ik goed zien wat het was, een heuse spin. De spin bleek niet dood, maar slechts verlamd en zou, zo had ik inmiddels uit literatuur begrepen gaan dienen als levende provisiekast voor haar jong en werd samen met het eitje zorgvuldig opgesloten in de eerste urn.

In de weken die volgden bouwde ze een reeks van 13 urnen op een rij, tot er kennelijk geen plek meer was om verder te bouwen. (Of ze was zelf ten prooi gevallen) ik zag haar niet meer binnenvliegen, maar alle urnen waren keurig gesloten en gevuld in afwachting tot de geboorte van de nieuwe generatie. Alle dagen die volgden tilde ik de potloden voorzichtig op om te kijken wat er gebeurde en opeens zag ik een nieuwe telg uit het kistje opvliegen, duidelijk iets ieler nog dan haar moeder. Inmiddels zijn vier van de 13 urntjes open geknaagd en wacht ik met spanning tot ze allemaal zijn uitgevlogen. Het mooie van dit alles, spinnendoders blijken wespen te zijn, geen irritante limonadewespen of hoornaars, maar nuttige vrienden."

– Wim Overeem.

Heeft u ook een bijzonder dier (in uw tuin) gezien?
Stuur uw verhaal met foto naar redactie@nieuwkoop.nl.

BLOEMBOLLENTIJD!

Het is tijd om eens lekker te tuinieren! Want, wilt u een lentegevoel in uw tuin, zodra het voorjaar weer begint? Plant dan in september tot en met december (voor de nachtvorst) najaarsbollen. Met deze bloembollen kunt u in het voorjaar genieten van een prachtige bloemenzee in uw tuin of op het balkon. Hoe eerder u de bloembollen plant, hoe eerder ze bloeien en u er van kan genieten. Ook allerlei insecten genieten ervan door het voedsel die ze er vinden. Win-win!

Voorbeelden van najaarsbollen zijn: tulpen, anemonen, blauwe druifjes, narcissen, krokussen, hyacinten en sneeuwklokjes.
Let op: koop uw najaarsbollen biologisch.