

Vaar
special
2022



In deze vaarspecial leest u informatie over het varen en vissen op de Langeraarse en Nieuwkoopse Plassen.

Nieuwkoopse Plassen

Om met een motorboot of elektromotorboot op de Nieuwkoopse Plassen te varen heeft u een vaarvergunning nodig. Heeft u een volg- of aanhangbootje met motor? Ook daarvoor heeft u een vergunning nodig.

Vissen

Vissen met de nationale vispas is op bijna al het water van Nieuwkoop en Noorden niet toegestaan! Op de website www.vissersverenigingnieuwkoopnoorden.nl leest u waar u een vergunning kunt kopen.

Vaarvergunning Nieuwkoopse Plassen

Een dag- week- of jaarvergunning vraagt u aan via www.nieuwkoop.nl/vaarvergunning. U ontvangt de vaarvergunning via uw e-mail. Bij een controle laat u de vaarvergunning op uw tablet, smartphone of geprint zien.



Daarnaast kunt u een dag- of weekvergunning kopen bij de betaalautomaten nabij de Ziende- en Slikkendammersluis.

Tarieven vaarvergunning

Voor één jaar:

- verbrandingsmotoren, vermogen t/m 6 PK € 27,28
- verbrandingsmotoren, vermogen vanaf 6,01 PK € 47,25
- elektromotoren € 4,53

Voor één week, verbrandingsmotoren € 13,13

Voor één dag, verbrandingsmotoren € 4,53

Wanneer mag u varen

U mag varen vanaf een half uur voor zonsopgang tot een half uur na zonsondergang. Nachtvaren is niet toegestaan.

U gebruikt uw motor niet:

- als het zicht minder is dan honderd meter;
- bij het varen over of vlakbij een visnet;
- binnen twee meter van de oever (behalve bij aanleggen en wegvaren);
- als u daardoor schade, gevaar, golven of onnodige hinder veroorzaakt voor de natuur, andere personen, vaartuigen of eigendommen.

Langeraarse Plassen

Per boot kunt u de Langeraarse Plassen op twee manieren bereiken: vanaf het Aarkanaal via een handbediende sluis of via de trailerhelling bij de Stroopliker in Langeraar (ter hoogte van de supermarkt). U heeft geen vergunning nodig om te varen met een motorboot.

Vissen

De beroepsvissers (Coöperatieve vereniging Samenwerkende Vissers U.A.) hebben het visrecht op de Langeraarse plassen. Sportvissen is alleen toegestaan met een machtiging van deze vereniging. Deze kunt u aanvragen per e-mail: info@samenwerkendevissers.nl.



Papeneiland

Aan het Kerkpad in Langeraar ligt sinds 2020 het Papeneiland. Op het eiland vindt u een uitkijktoren van ongeveer 10 meter hoog. U kunt aan de zuidwestzijde van het eiland uw boot afmeren om een bezoek te brengen aan het zelfreinigend openbaar toilet (ook voor mindervaliden), de speeltuin of om even te picknicken op de ligweide. Een mooie en unieke plek om van de Langeraarse Plassen te genieten!



Hoe hard mag u varen

Op beide plassen geldt een maximumsnelheid van 6 km per uur. Dit is bijna gelijk aan wandelsnelheid. In sommige delen mag u slechts 4,5 km/uur varen. Dit is met borden aangegeven.

Wilt u precies weten hoe hard u vaart? Gebruik dan de app digiHUD. Te downloaden in de Play Store of de app GPS dash free voor Iphone gebruikers.



De Nieuwkoopse Plassen zijn een uniek natuurgebied



Houd rekening met de planten en dieren in het gebied. De rietkragen zijn beschermd en niet bedoeld voor recreatie. Aanleggen mag alleen op de diverse vrije aanlegplaatsen. Bij verschillende jachthavens zijn er passantenplaatsen beschikbaar. Er zijn speciale vaarroutes uitgezet om te varen met elektrisch aangedreven boten. Het varen in gebieden waar dit verboden is (dit is duidelijk aangegeven) kan erg hoge boetes opleveren (€ 370). Kijk op www.ontdeknieuwkoop.nl waar u (elektro)boten kunt huren.

Waar mag u varen op de Nieuwkoopse Plassen

Varen met motor mag alleen op de aangegeven vaarroutes, de Kleine Polder en de Noordeinder- en Zuideinderplas. Elektroveren is op ter plekke aangegeven routes wel toegestaan. Een aantal gebieden van Natuurmonumenten is afgesloten. Hier geldt een verbod en mag geen enkele boot varen. Op routes met beperkte doorvaart (met uitzondering van de Meije en de Ziendevaart) en de elektrovaarroutes geldt een lengte/diepte beperking. Vaartuigen die korter zijn dan 7,5 meter en/of een diepgang hebben van minder dan 0,70 meter mogen hier varen.



Scan deze QR-code voor informatie over recreatie en toerisme, het gebied, routes, de UIT-agenda, eten en drinken en overnachten.

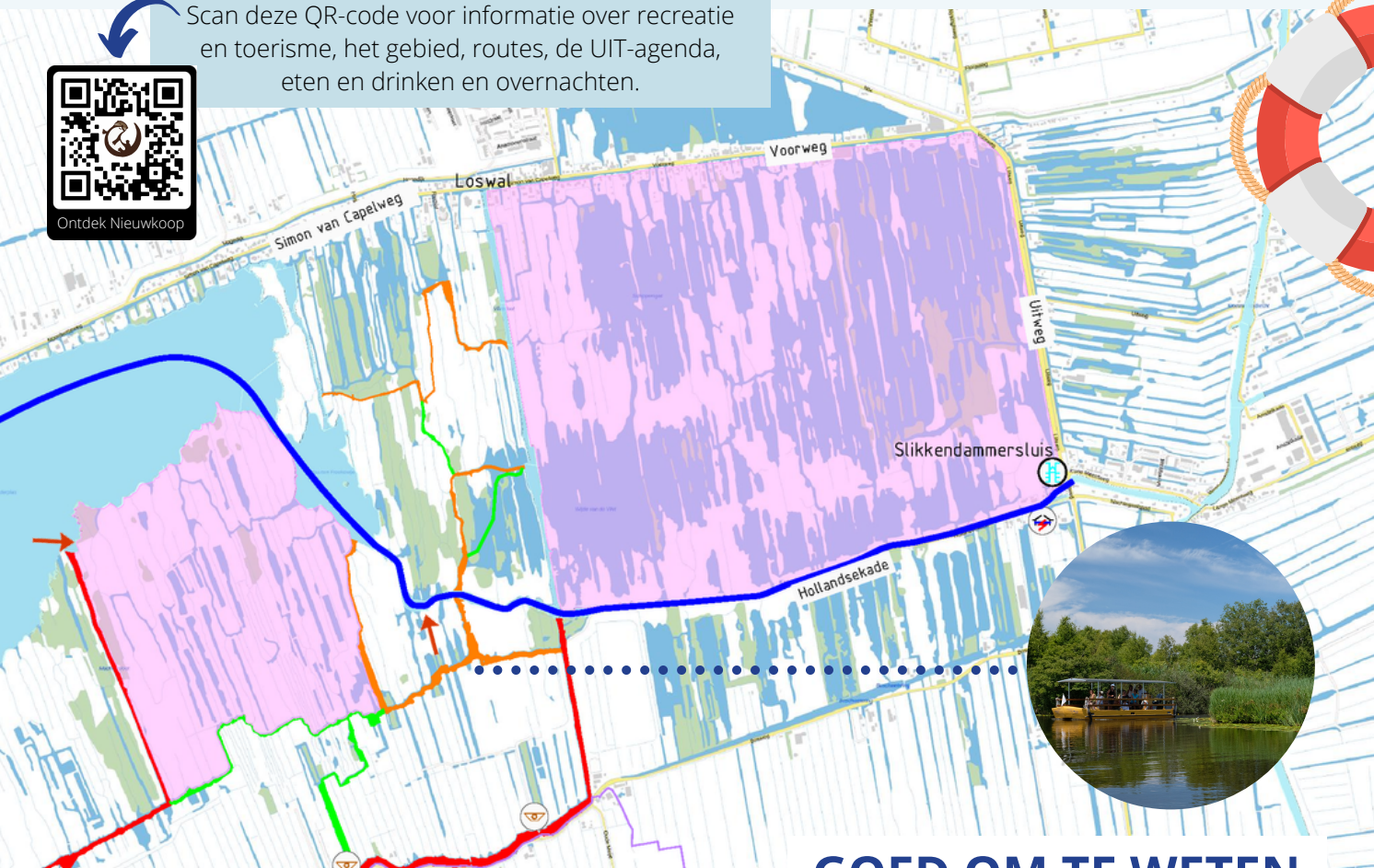

GOED OM TE WETEN

Het spreekt voor zich dat u na uw verblijf op de plassen uw afval mee naar huis neemt. U kunt uw afval ook kwijt in de afvalbakken op De Hoogt in Nieuwkoop en op de eilandjes Schepengaten, Brampjesgat en Machinesloot. Op deze eilanden en bij de Geitenkamp zijn ook toiletten. Bij de Gemeentevaart zuid is een drijvend toilet. Achter alle toiletten is een lozingspunt voor chemische toiletten. Het achterlaten van vuilnis kan een flinke boete opleveren. Op het Reghthuysplein en De Hoogt zijn watertappunten.

Loos geen toiletwater

U loost geen toiletwater in het oppervlaktewater, u bent zelf verantwoordelijk voor het opvangen van uw toiletwater. Jaarlijks worden veel mensen ziek door het zwemmen in recreatiewater. De pleziervaart die hun toiletwater loost veroorzaakt voor een deel deze gezondheidsproblemen. Hoewel het vaak om kleine lozingen gaat is dit bij elkaar toch een grote poel van toiletwater die vrijkomt in recreatiewater. Uiteindelijk heeft u uzelf er ook mee, het is tenslotte uw eigen vaar- en zwemwater dat u vervuult.

Vaargebied Nieuwkoopse plassen



- BRTN-route: motorvaartuigen, zeilvaartuigen en roeivaartuigen
 - motorvaartuigen, zeilvaartuigen en roeivaartuigen
 - motorvaartuigen met een maximale lengte van 7,5m en een maximale diepgang van 0,7m en roeivaartuigen
 - elektrovaartuigen en roeivaartuigen
 - roeivaartuigen
 - afgesloten voor elk vaarverkeer
-
- Watertappunt
 - Vrije aanlegplaats
 - Nieuwkoop centrum incl. watertappunt
 - Vrije aanlegplaats excl. toiletvoorziening
 - Vrije aanlegplaats incl. toiletvoorziening
 - Sluis
 - Klepstuw
 - Bewegbare brug
 - Bewegbare brug elektrisch bedienbaar
 - Zwemlocatie





Bruggen en sluisen



Kijk voor de actuele tijden op <https://www.rijnland.net/actueel/actuele-meldingen>

	1 april t/m 31 oktober			1 november t/m 31 maart	
	Maandag tot en met vrijdag	Zaterdag	Zondag en feestdagen	Maandag tot en met vrijdag	Zaterdag, zondag en feestdagen
Slikkendamersluis en brug	09.00-20.00 uur	09.00-19.00 uur (juni t/m augustus tot 20.00 uur)	09.00-19.00 uur (juni t/m augustus tot 20.00 uur)	09.00-17.00 uur* (op verzoek, min. 24 uur van tevoren)	Geen bediening
Kollenbrug	09.00-20.00 uur	09.00-19.00 uur (juni t/m augustus tot 20.00 uur)	10.00-19.00 uur (juni t/m augustus tot 20.00 uur)	09.00-16.30 uur*	Geen bediening
Ziendesluis	08.00-20.00 uur	08.00-19.00 uur	09.00-19.00 uur	08.00-17.00 uur*	Geen bediening
Ziendebrug	06.00-22.00 uur	06.00-21.00 uur	08.00-21.00 uur	06.00-22.00 uur*	Zaterdag 06.00-18.00 uur Zon- en feestdagen geen bediening
Sluis Woerdense Verlaat	09.00-20.00 uur	09.00-19.00 uur	09.00-19.00 uur	09.00-17.00 uur*	Geen bediening

*Bediening op afroep. Dit meldt u minimaal 24 uur van tevoren bij de hieronderstaande telefoonnummers. Indien u op maandag gebruik wilt maken van de sluis/brug, graag uiterlijk vrijdag melden.

Slikkendamersluis en brug 071-3063191
Ziendesluis 071-3063296 of 0172-618235

Kollenbrug 070 4417600
Sluis Woerdense Verlaat 06-55240613

Doorgang Kwakelbrug

Is uw boot hoger dan 2,80 meter dan heeft u een code nodig om het combinatieslot te kunnen openen. De code is verkrijgbaar bij de Ziendesluis of de Slikkendamersluis. Of door te bellen naar: 06 21103938 / 06 21103937.



GOED OM TE WETEN

Een boot die sneller kan varen dan 20 km per uur is een snelle motorboot. U dient zich te houden aan de regels voor de boot en de schipper. De maximum vaarsnelheid is 6 km per uur. Te hard varen kan u een boete opleveren vanaf € 100,- exclusief administratiekosten.

Zie www.vaarbewijzen.nl/boetes-op-het-water voor de hoogte van alle boetes op het water.

Wees tijdens het varen een ander niet tot last. Dat automobilisten geen alcohol mogen gebruiken is algemeen bekend. Dit geldt ook voor schippers op boten, groot of klein. Overmatig drankgebruik, harde muziek of ander wangedrag is niet toegestaan. Wat beslist niet getolereerd wordt is een schipper met te veel drank op en jongeren beneden de 18 jaar met alcohol op de plas.

Wanneer heeft u een vaarbewijs nodig?

Voor een waterscooter, jetski of motorboot die vol gas harder kan dan 20 km per uur of langer is dan 15 meter, is een vaarbewijs nodig. Een opblaasbare boot met meer dan 5 pk kan al gauw harder dan 20 km per uur.

De minimum leeftijd om:

- met een vaarbewijs te varen is 18 jaar;
- met een open boot met motor van max 7 meter te varen is 12 jaar (maximaal vermogen vol gas 13 km/uur). Dit is bijvoorbeeld een rubberboot met maximaal 3 pk.
- met een open motorboot die harder kan dan 13 km/uur, maar niet harder dan 20 km/uur te varen, is 16 jaar.

Zeilen, kanoën, roeien of waterfietsen mag wel beneden de 12 jaar (boot max 7 meter, voor langer dan 7 meter geldt 16 jaar). Een zeilboot die met motor vaart is een motorboot.

Bij een snelle motorboot heeft u verplicht aan boord:

- Vaarbewijs
- Registratiebewijs
- Dodemansknop (koordje moet om)
- Reddingsvesten voor iedere opvarende
- Minimaal een 2 kg brandblusser

