

Opdrachtgever:

Ban Bouw b.v.
Postbus 367
5670 AJ Nuenen

Rapport:

versie:

datum:

1802572 RG

1

8 oktober 2018

Rapport
Resultaten Grondonderzoek
Nieuwbouw Businesspark,
Collse Hoefdijk te Nuenen

Lankelma Geotechniek Zuid B.V.

Moorland 4a

Postbus 38

5688 ZG Oirschot

Tel: 0499 – 578520

Fax: 0499 – 578573

E-mail: info@lankelma-zuid.nl

Internet: www.lankelma-zuid.nl

Contactpersoon:

P. Swinkels

Dataverwerking:

Bedrijfsbureau

Controle:

P. Swinkels



Inhoudsopgave

1	Projectbeschrijving	1
1.1	Inleiding	1
2	Veldonderzoek	2
2.1	Onderzoeksopzet	2
2.2	Sonderingen	2
2.3	Hoogtemeting	2

Bijlagen

Bijlage 1: Resultaten grondonderzoek

1 PROJECTBESCHRIJVING

1.1 Inleiding

In opdracht van Ban Bouw b.v. is door Lankelma Geotechniek Zuid B.V. een grondonderzoek uitgevoerd voor het project "Nieuwbouw Businesspark, Collse Hoefdijk te Nuenen". In onderhavig rapport worden de resultaten van het grondonderzoek weergegeven.

2 VELDONDERZOEK

2.1 Onderzoeksopzet

Het grondonderzoek heeft plaatsgevonden op 4 oktober 2018. De onderzoeksopzet is bepaald door of namens de opdrachtgever. De onderzoekspunten zijn door ons bureau in het terrein uitgezet en ingemeten.

2.2 Sonderingen

Voor dit project zijn door ons bureau 11 sonderingen gemaakt. Het betreft de sondeernummers: D1 t/m D11. De sonderingen zijn uitgevoerd conform NEN-EN-ISO 22476-1, met een sondeerunit met een elektrische kleefmantelconus klasse 2.

In Bijlage 1 zijn de sondeergegevens in grafiekvorm weergegeven, evenals een situatieschets met de locaties van de sondeerpunten. Stopcriterium en eventuele opmerkingen ten aanzien van de uitvoering zijn per sondering weergegeven in de waterpasstaat. (Bijlage 1)

Opmerking: De sonderingen konden door terreinomstandigheden niet op geplande positie worden gemaakt, daarom is een zo goed en representatief mogelijke, alternatieve positie gezocht.

2.3 Hoogtemeting

De hoogte van de onderzoekspunten is ingemeten ten opzichte van NAP. Voor de hoogteligging van de verschillende meetpunten wordt verwezen naar de waterpasstaat in Bijlage 1.

Bijlage 1 : Resultaten grondonderzoek

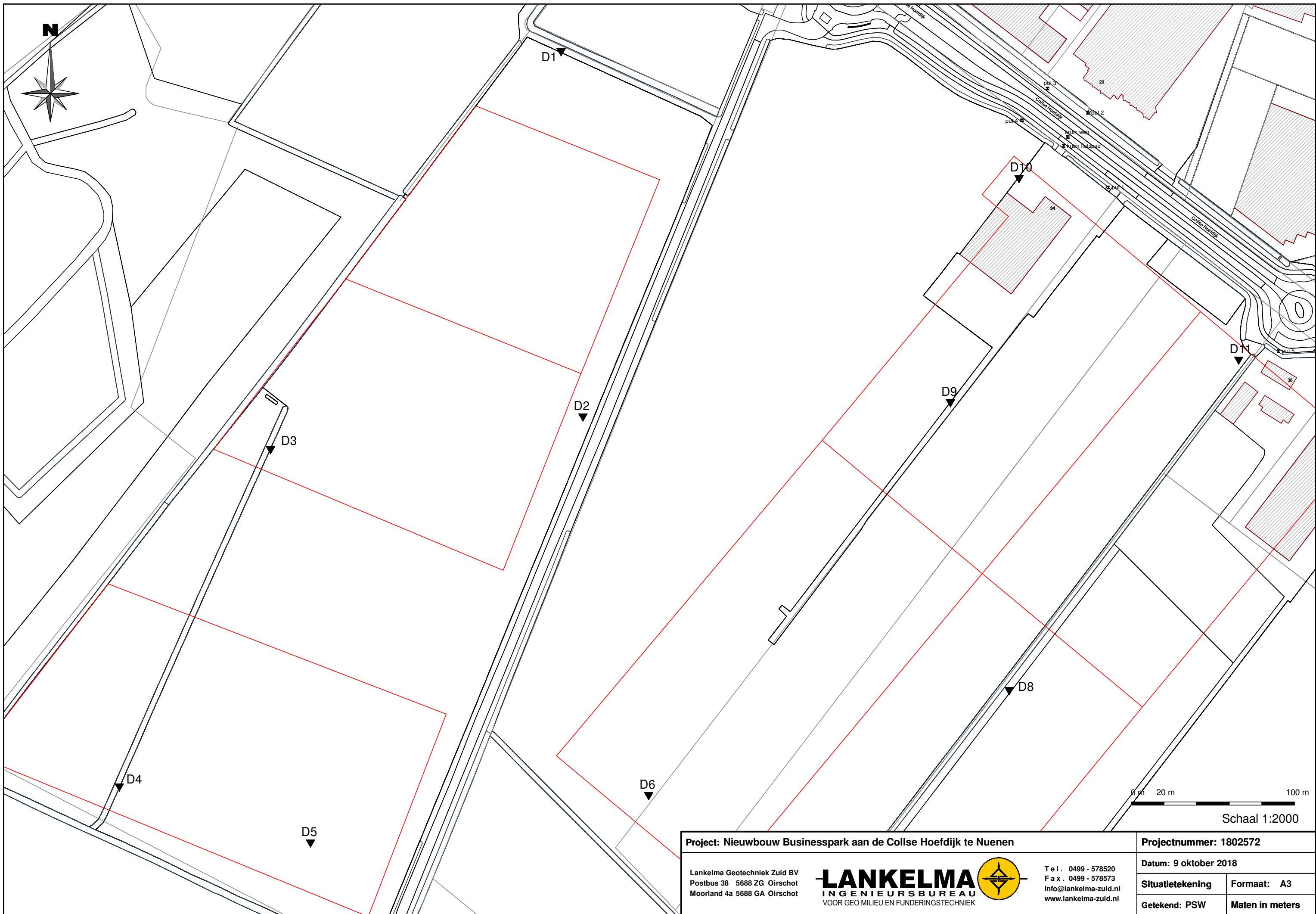

Project: Nieuwbouw Businesspark aan de Collse Hoefdijk te Nuenen		Projectnummer: 1802572	
Lankelma Geotechniek Zuid BV Postbus 38 5688 ZG Oirschot Moorland 4a 5688 GA Oirschot		LANKELMA INGENIEURSBUREAU VOOR GEO MILIEU EN FUNDERINGSTECHNIEK	
Tel. 0499 - 578520 Fax . 0499 - 578573 info@lankelma-zuid.nl www.lankelma-zuid.nl		Datum: 9 oktober 2018	
Situatietekening		Formaat: A3	
Getekend: PSW		Maten in meters	

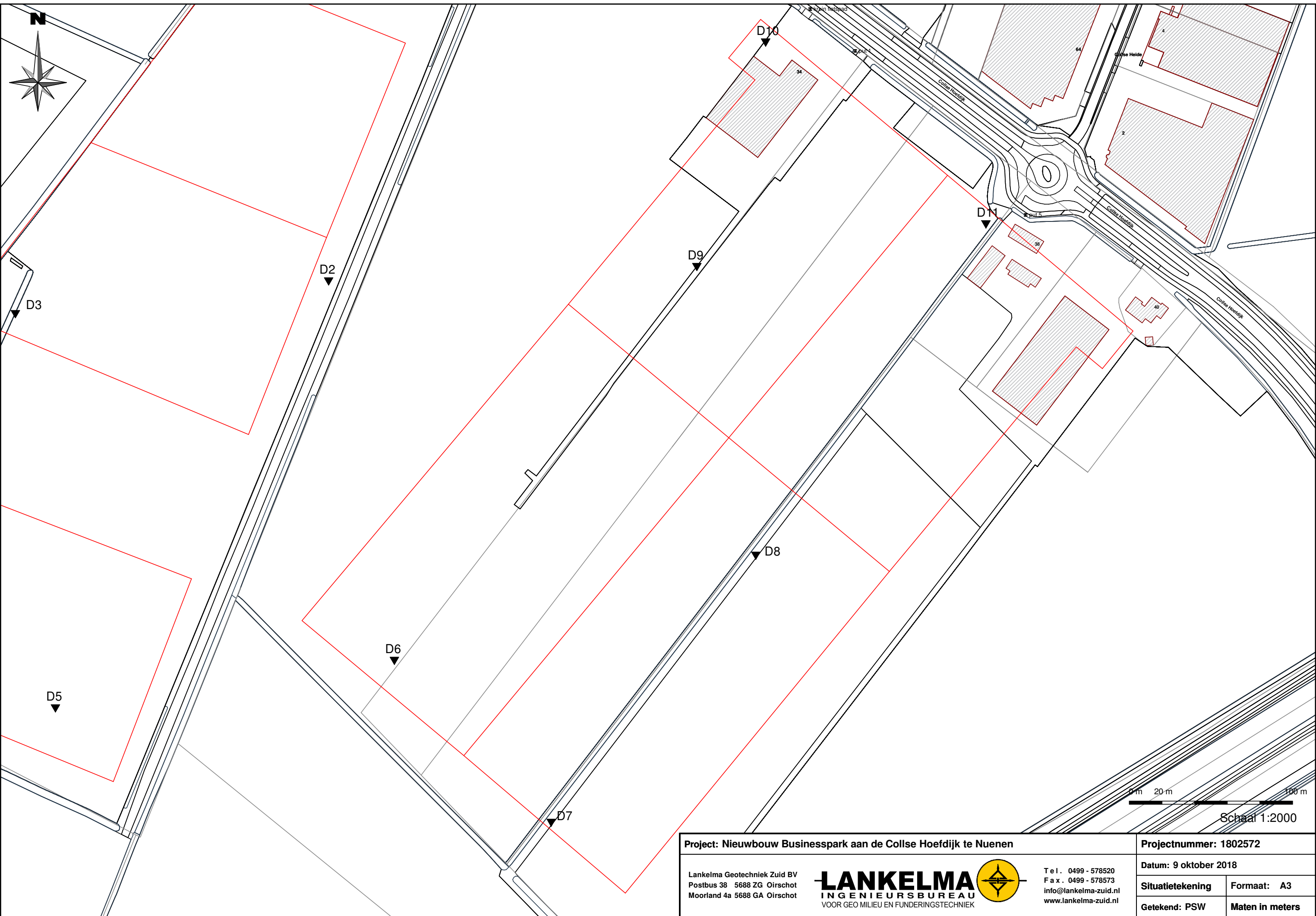

Project: Nieuwbouw Businesspark aan de Collse Hoefdijk te Nuenen

Projectnummer: 1802572

Lankelma Geotechniek Zuid BV
 Postbus 38 5688 ZG Oirschot
 Moorland 4a 5688 GA Oirschot



Tel. 0499 - 578520
 Fax . 0499 - 578573
 info@lankelma-zuid.nl
 www.lankelma-zuid.nl

Datum: 9 oktober 2018

Situatietekening

Formaat: A3

Getekend: PSW

Maten in meters

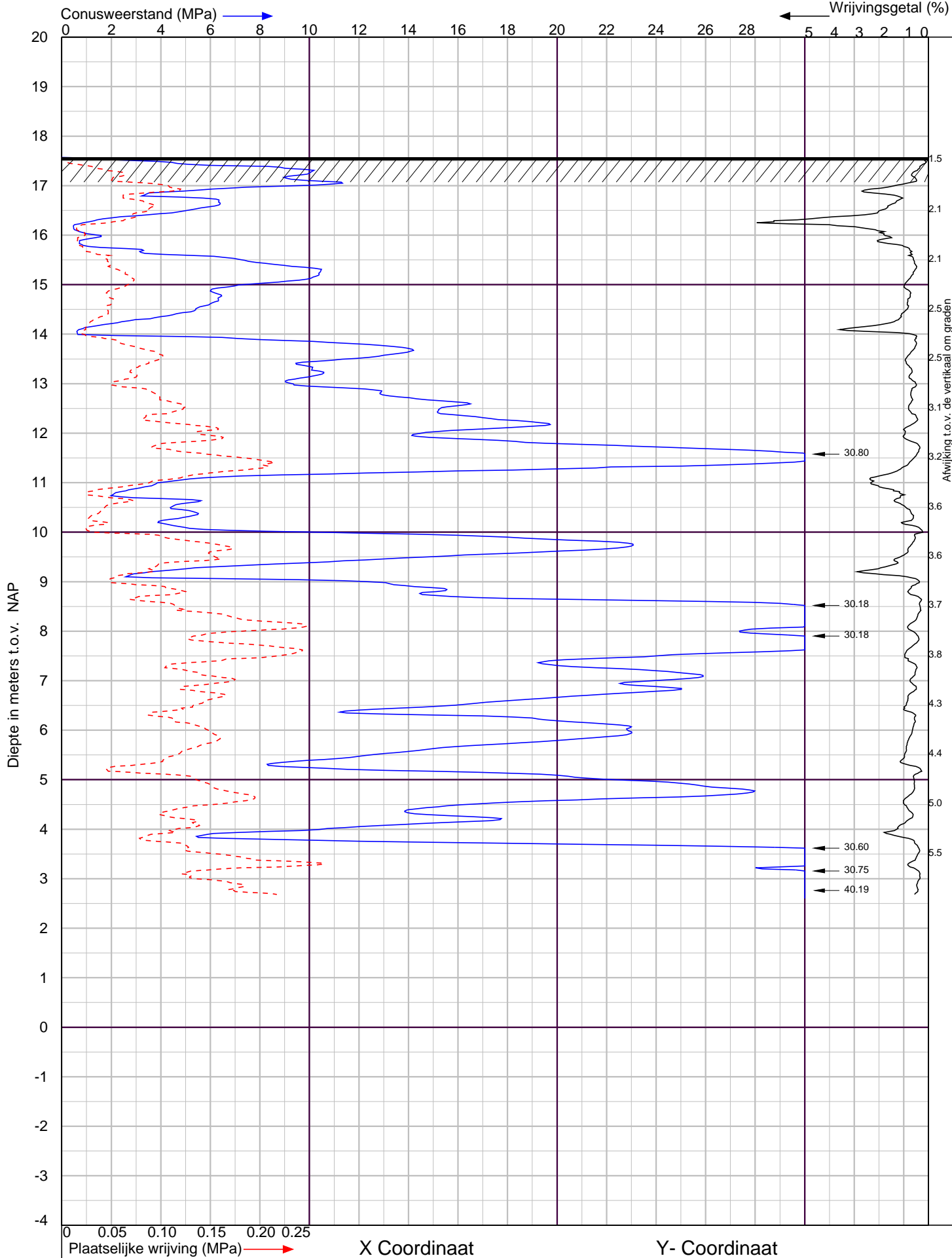

Collse Hoefdijk te Nuenen		Sondering volgens NEN-EN-ISO 22476-1 Klasse 2	
 <p>LANKELMA INGENIEURSBUREAU VOOR GEO MILIEU EN FUNDERINGSTECHNIEK</p>	<p>Lankelma Geotechniek Zuid BV Postbus 38 5688 ZG Oirschot tel. : 0499-578520 info@lankelma-zuid.nl www.lankelma-zuid.nl</p>	Project nr. : 1802572	Datum : 4-10-2018
		Sondeer nr. : 1	Conusnr. : 070124
			MV. is 17.57 m tov NAP

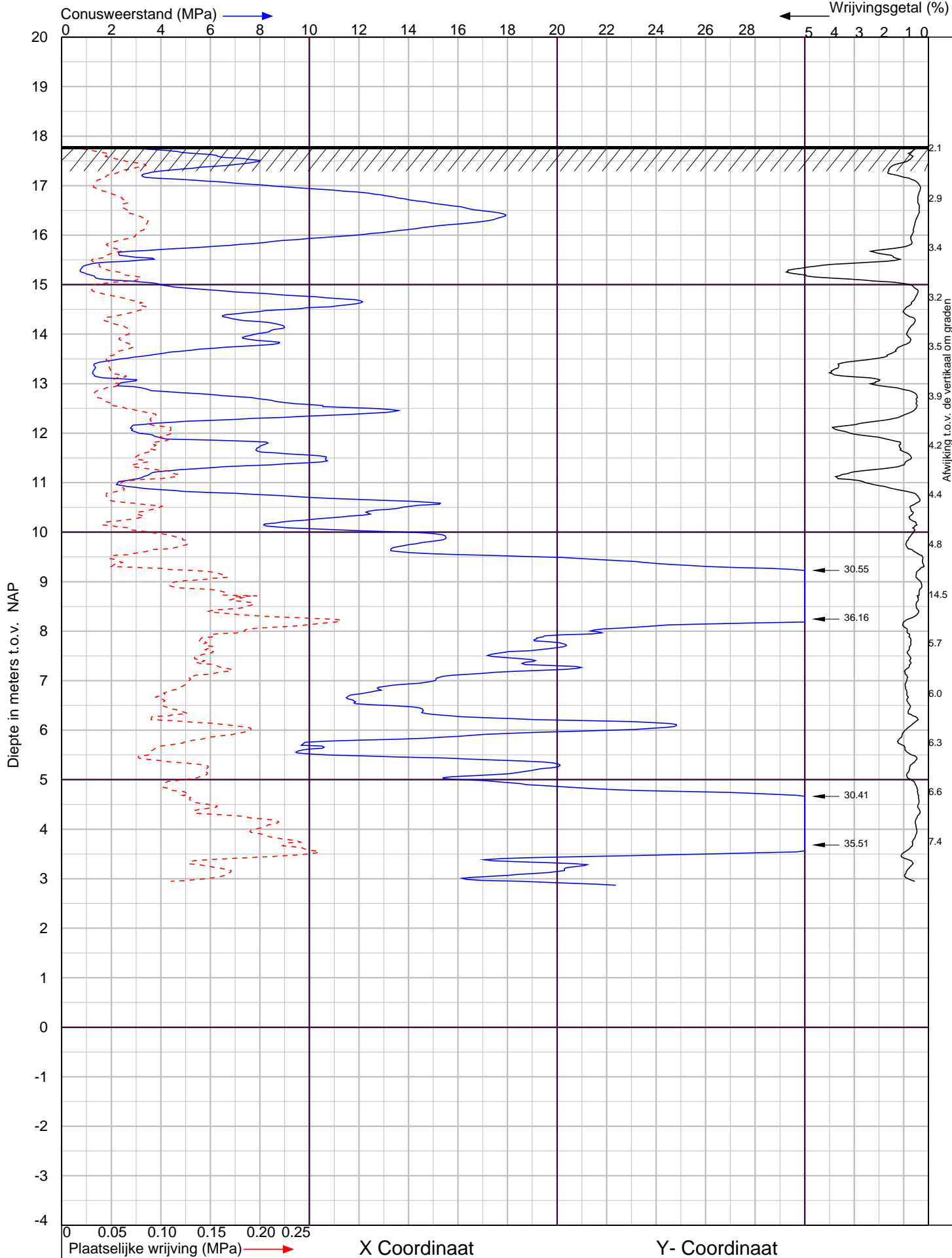

Collse Hoefdijk te Nuenen		Sondering volgens NEN-EN-ISO 22476-1 Klasse 2	
 <p>LANKELMA INGENIEURSBUREAU VOOR GEO MILIEU EN FUNDERINGSTECHNIEK</p>	<p>Lankelma Geotechniek Zuid BV Postbus 38 5688 ZG Oirschot tel. : 0499-578520 info@lankelma-zuid.nl www.lankelma-zuid.nl</p>	Project nr. : 1802572	Datum : 4-10-2018
		Sondeer nr. : 2	Conusnr. : 070124 MV. is 17.79 m tov NAP

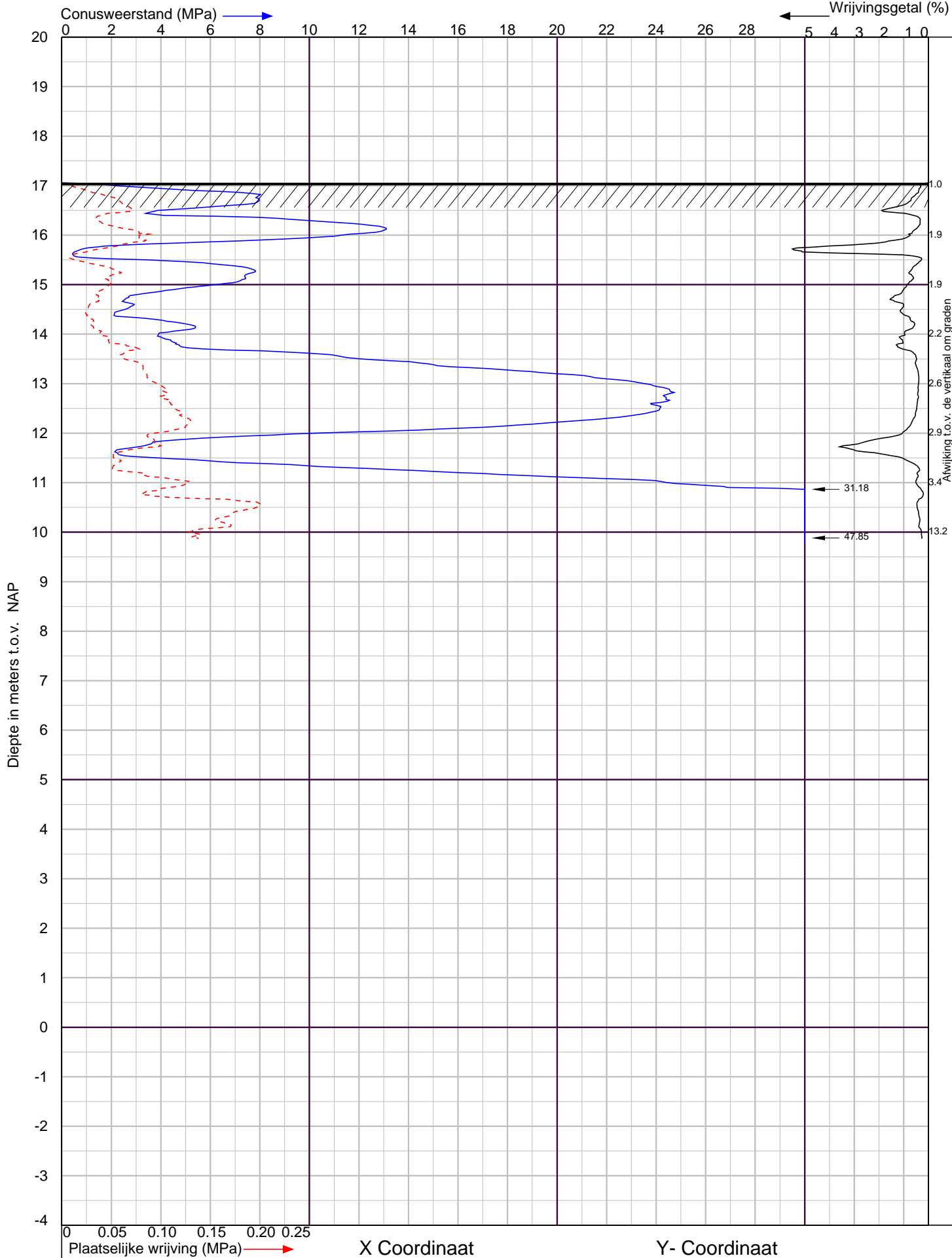

Collse Hoefdijk te Nuenen		Sondering volgens NEN-EN-ISO 22476-1 Klasse 2	
 <p>LANKELMA INGENIEURSBUREAU VOOR GEO MILIEU EN FUNDERINGSTECHNIEK</p>	<p>Lankelma Geotechniek Zuid BV Postbus 38 5688 ZG Oirschot tel. : 0499-578520 info@lankelma-zuid.nl www.lankelma-zuid.nl</p>	Project nr. : 1802572	Datum : 4-10-2018
		Sondeer nr. : 3	Conusnr. : 070124
			MV. is 17.06 m tov NAP

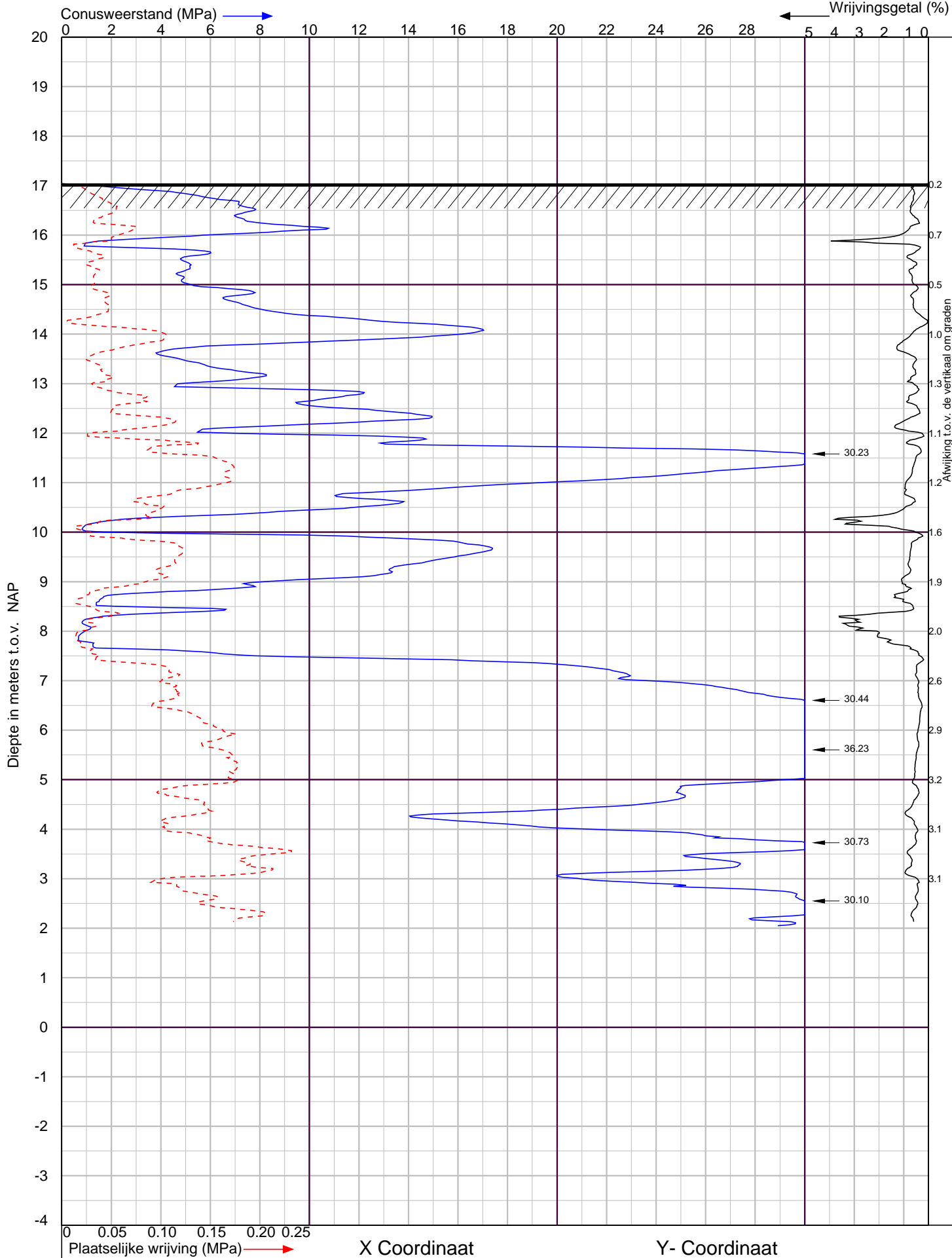

Collse Hoefdijk te Nuenen		Sondering volgens NEN-EN-ISO 22476-1 Klasse 2	
 <p>LANKELMA INGENIEURSBUREAU VOOR GEO MILIEU EN FUNDERINGSTECHNIEK</p>	<p>Lankelma Geotechniek Zuid BV Postbus 38 5688 ZG Oirschot tel. : 0499-578520 info@lankelma-zuid.nl www.lankelma-zuid.nl</p>	Project nr. : 1802572	Datum : 4-10-2018
		Sondeer nr. : 4	Conusnr. : 070124
			MV. is 17.04 m tov NAP

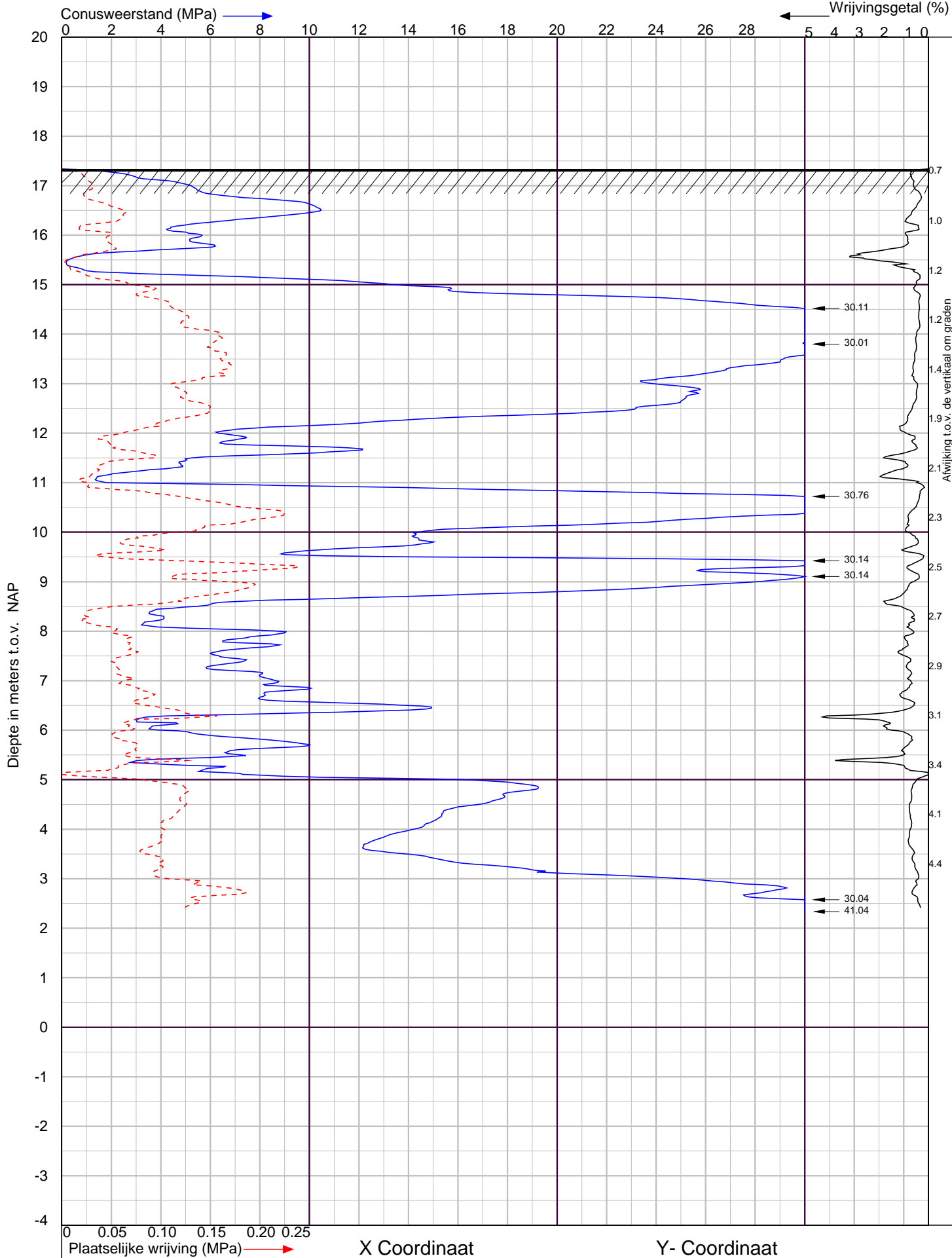

Collse Hoefdijk te Nuenen		Sondering volgens NEN-EN-ISO 22476-1 Klasse 2	
 <p>LANKELMA INGENIEURSBUREAU VOOR GEO MILIEU EN FUNDAMENTSTECHNIEK</p>	<p>Lankelma Geotechniek Zuid BV Postbus 38 5688 ZG Oirschot tel. : 0499-578520 info@lankelma-zuid.nl www.lankelma-zuid.nl</p>	Project nr. : 1802572	Datum : 4-10-2018
		Sondeer nr. : 5	Conusnr. : 070124
			MV. is 17.34 m tov NAP

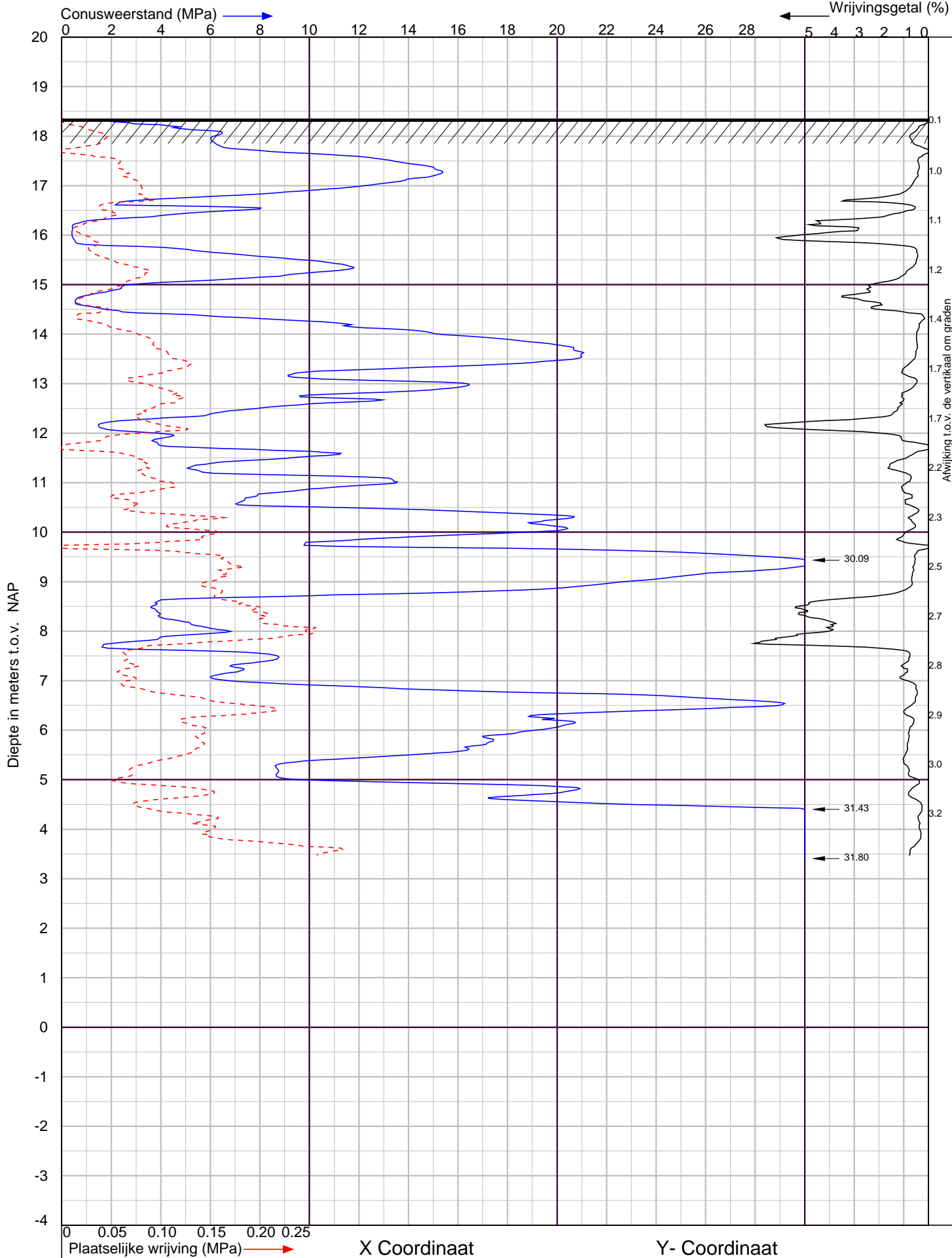

Collse Hoefdijk te Nuenen

Sondering volgens NEN-EN-ISO 22476-1 Klasse 2



Lankelma Geotechniek Zuid BV
Postbus 38 5688 ZG Oirschot
tel. : 0499-578520
info@lankelma-zuid.nl
www.lankelma-zuid.nl

Project nr. : **1802572**

Datum : 4-10-2018

Sondeer nr. : **6**

Conusnr. : 070124

MV. is 18.35 m tov NAP

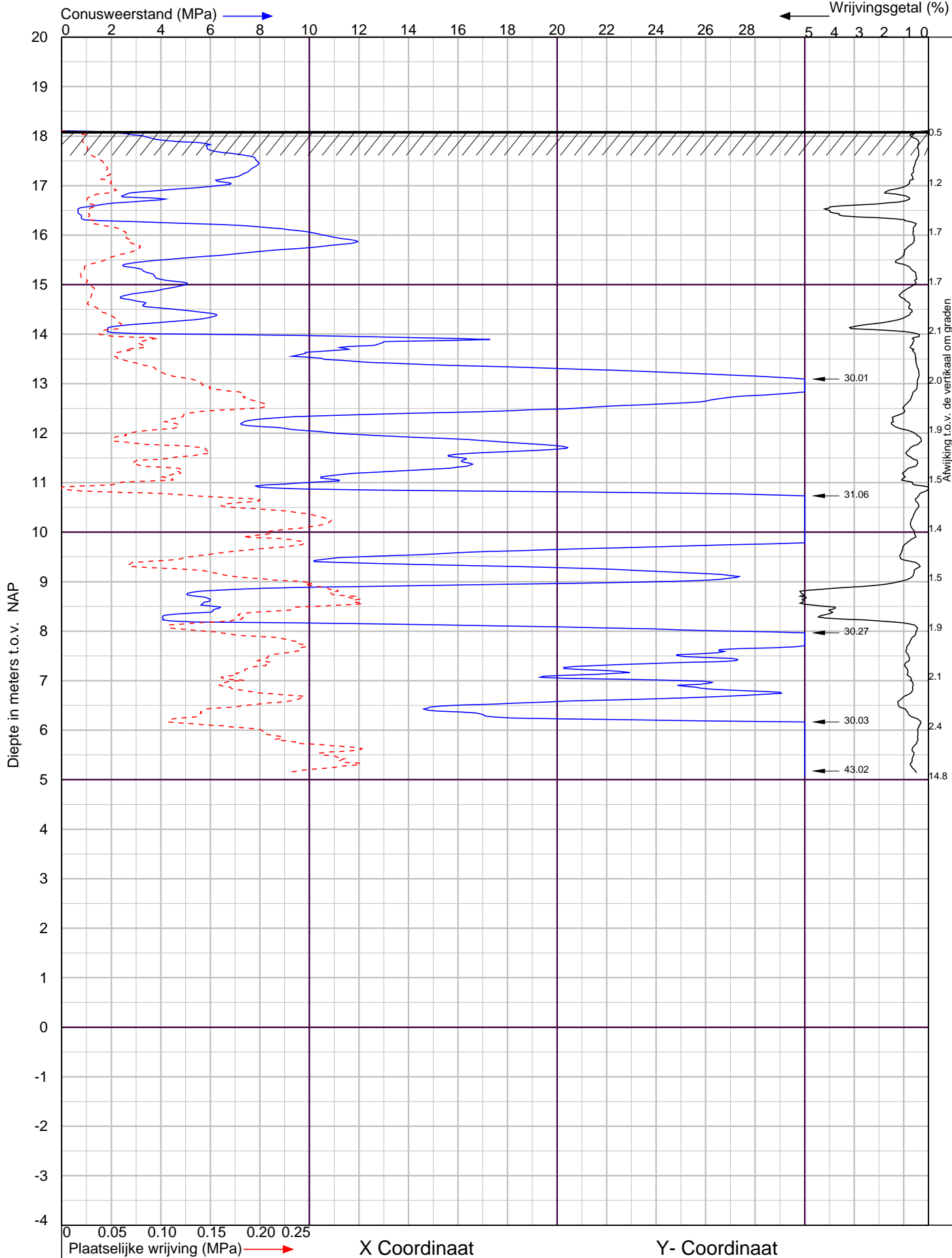

Collse Hoefdijk te Nuenen

Sondering volgens NEN-EN-ISO 22476-1 Klasse 2



Lankelma Geotechniek Zuid BV
Postbus 38 5688 ZG Oirschot
tel. : 0499-578520
info@lankelma-zuid.nl
www.lankelma-zuid.nl

Project nr. : **1802572**

Datum : 4-10-2018

Sondeer nr. : **7**

Conusnr. : 070124

MV. is 18.11 m tov NAP

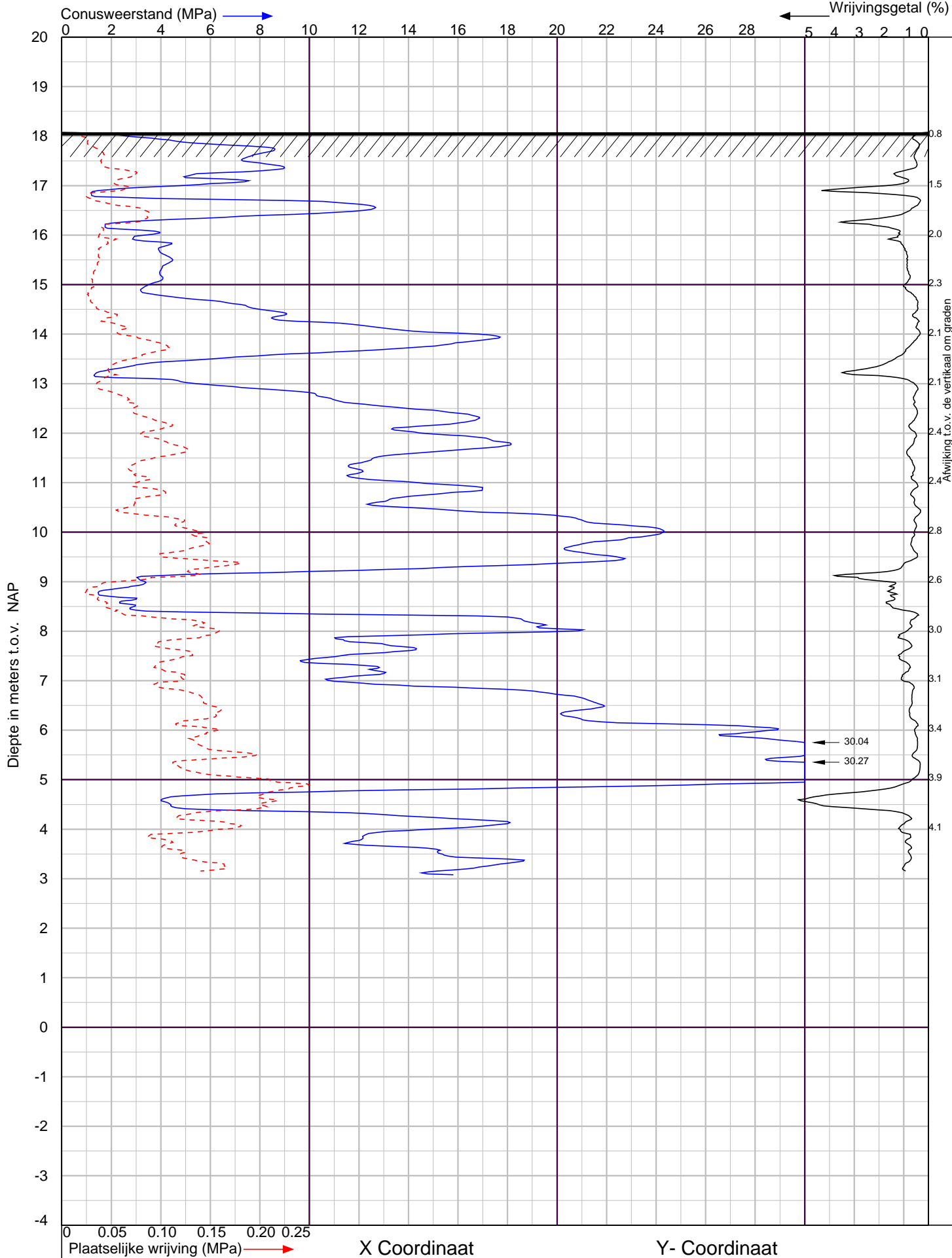

Collse Hoefdijk te Nuenen		Sondering volgens NEN-EN-ISO 22476-1 Klasse 2	
 <p>LANKELMA INGENIEURSBUREAU VOOR GEO MILIEU EN FUNDERINGSTECHNIEK</p>	<p>Lankelma Geotechniek Zuid BV Postbus 38 5688 ZG Oirschot tel. : 0499-578520 info@lankelma-zuid.nl www.lankelma-zuid.nl</p>	Project nr. : 1802572	Datum : 4-10-2018
		Sondeer nr. : 8	Conusnr. : 070124
			MV. is 18.08 m tov NAP

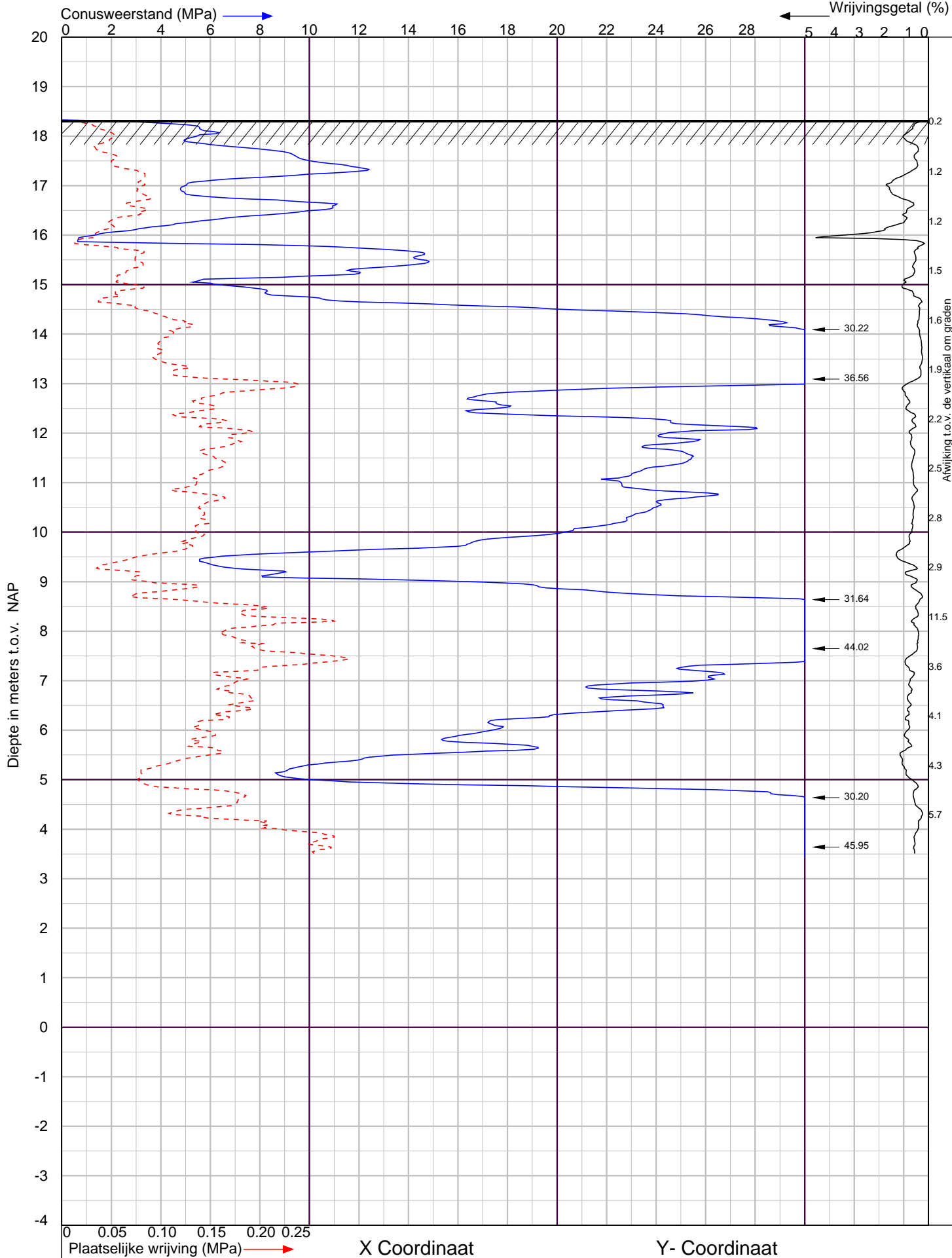

Collse Hoefdijk te Nuenen

Sondering volgens NEN-EN-ISO 22476-1 Klasse 2



Lankelma Geotechniek Zuid BV
 Postbus 38 5688 ZG Oirschot
 tel. : 0499-578520
 info@lankelma-zuid.nl
 www.lankelma-zuid.nl

Project nr. : **1802572**

Datum : 4-10-2018

Sondeer nr. : **9**

Conusnr. : 070124

MV. is 18.33 m tov NAP

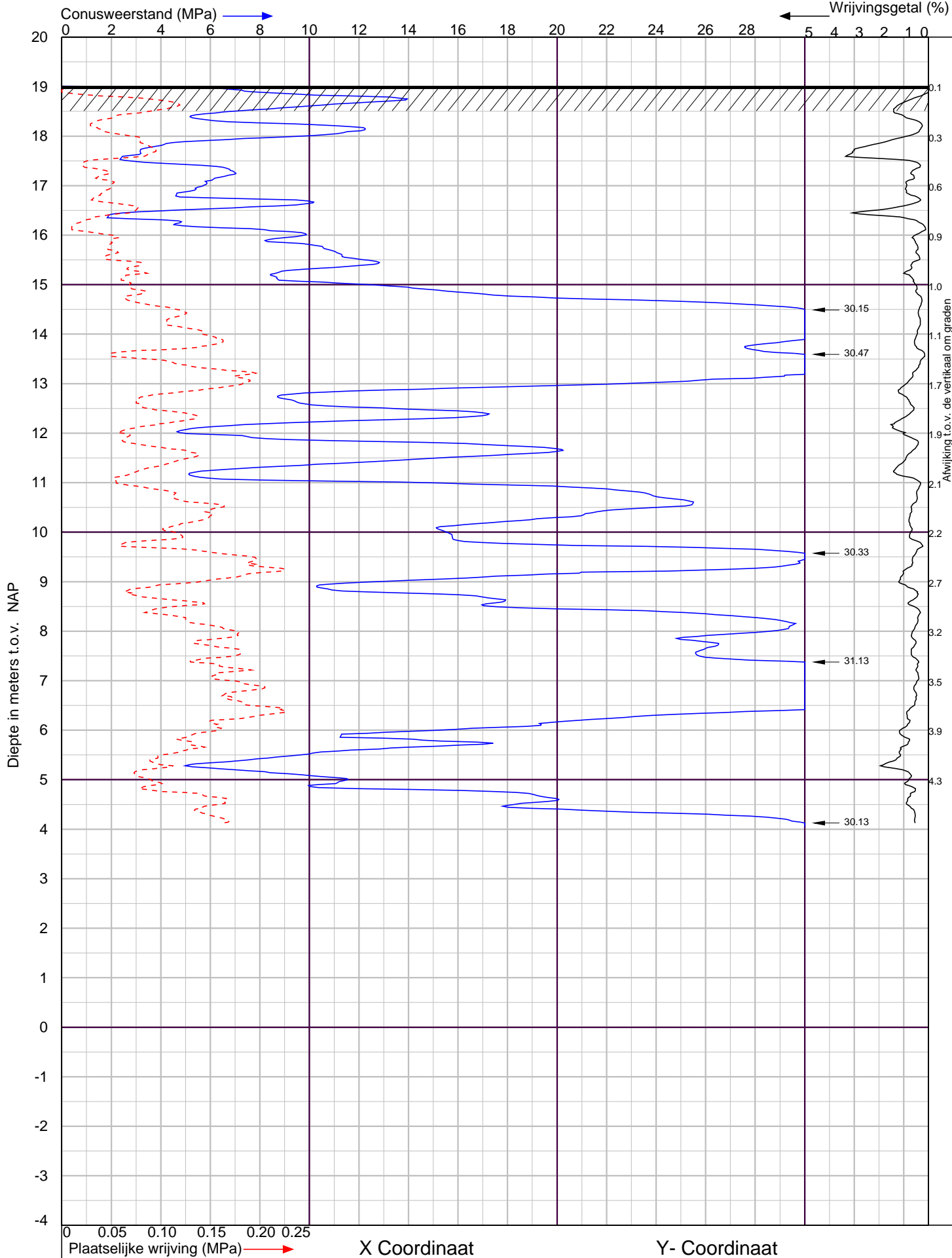

Collse Hoefdijk te Nuenen

Sondering volgens NEN-EN-ISO 22476-1 Klasse 2



Lankelma Geotechniek Zuid BV
 Postbus 38 5688 ZG Oirschot
 tel. : 0499-578520
 info@lankelma-zuid.nl
 www.lankelma-zuid.nl

Project nr. : **1802572**

Datum : 4-10-2018

Sondeer nr. : **10**

Conusnr. : 070124

MV. is 19.01 m tov NAP

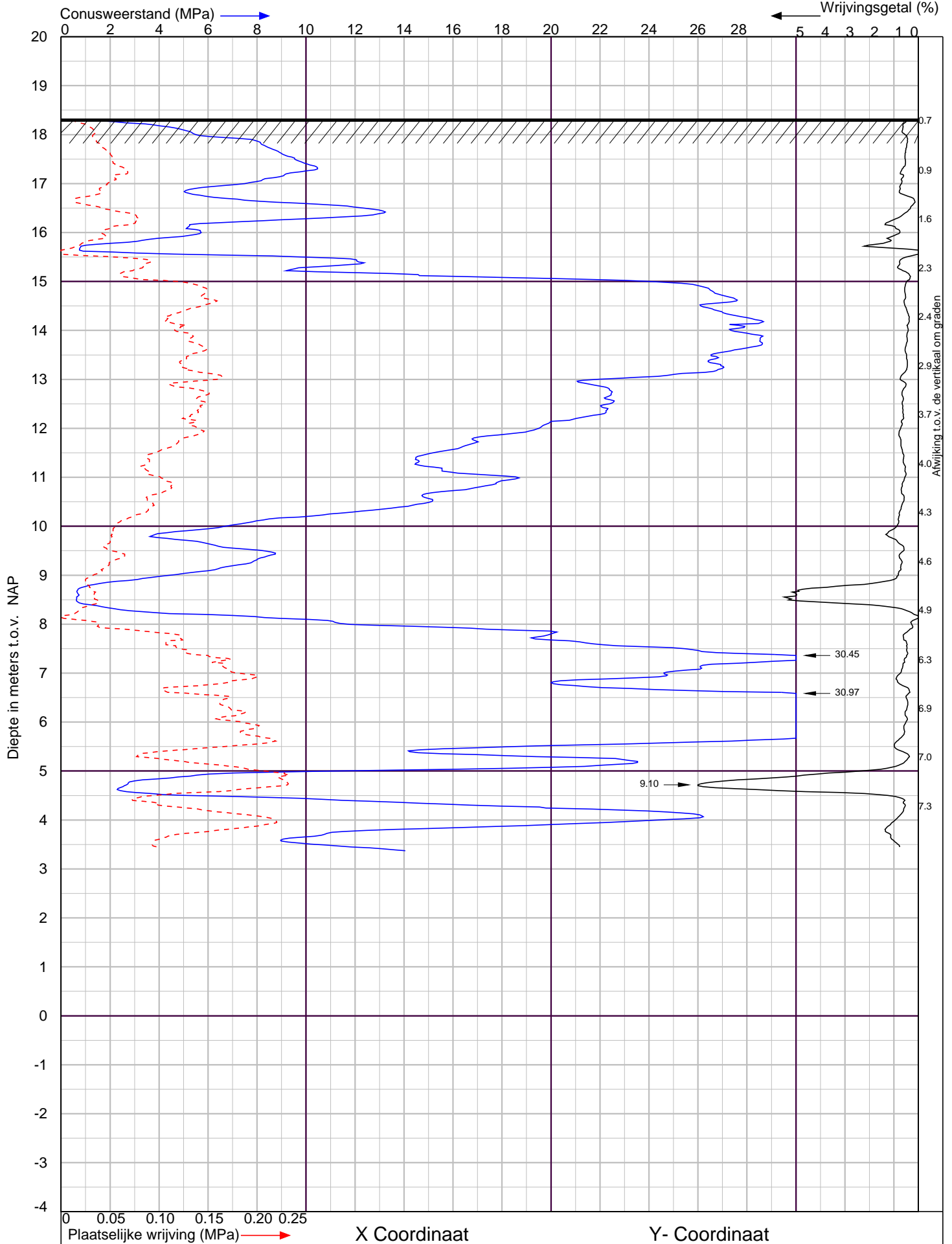

Collse Hoefdijk te Nuenen		Sondering volgens NEN-EN-ISO 22476-1 Klasse 2	
 <p>LANKELMA INGENIEURSBUREAU VOOR GEO MILIEU EN FUNDERINGSTECHNIEK</p>	<p>Lankelma Geotechniek Zuid BV Postbus 38 5688 ZG Oirschot tel. : 0499-578520 info@lankelma-zuid.nl www.lankelma-zuid.nl</p>	Project nr. : 1802572	Datum : 4-10-2018
		Sondeer nr. : 11	Conusnr. : 070124
			MV. is 18.32 m tov NAP

Waterpasstaat

(+ stopcriterium sonderingen)

Hoogten ingemeten met behulp van dGPS.

Datum uitvoering : 4 oktober 2018

Meetpunt	Hoogte [m t.o.v. NAP]	Opmerking / stopcriterium ¹
sondering 1	17,57 +	V
sondering 2	17,79 +	V
sondering 3	17,06 +	O1
sondering 4	17,04 +	V
sondering 5	17,34 +	V
sondering 6	18,35 +	V
sondering 7	18,11 +	V
sondering 8	18,08 +	V
sondering 9	18,33 +	V
sondering 10	19,01 +	V
sondering 11	18,32 +	V
put 1	18,88 +	
put 2	18,77 +	
put 3	18,75 +	
put 4	18,79 +	
put 5	19,20 +	
kruin weg	19,19 +	
kruin fietspad	19,02 +	

¹⁾ Hoogten in deze waterpasstaat zijn uitsluitend bedoeld om inzicht te verkrijgen in de maaiveldhoogten van de meetpunten. Zonder verificatie door de gebruiker mogen deze hoogten niet voor andere doeleinden worden gebruikt.

Grondwater

De tijdens het onderzoek geregistreerde stijghoogten zijn weergegeven in navolgende tabel.

Meetpunt [nr.]	Stijghoogte ²⁾ [m - mv]	[m t.o.v. NAP]
sondeergat D8	1,20	16,88 +
sondeergat D10	1,30	17,71 +

²⁾ Gemeten stijghoogtes zijn momentopnamen en dienen met de nodige voorzichtigheid te worden gehanteerd, omdat:

- o waterniveaus gemeten direct na plaatsing van een sondering, boring of peilbuis, significant kunnen afwijken van de heersende grondwaterstand of stijghoogte. Het kan namelijk enige tijd duren voordat een representatieve waterspiegel is ingesteld (enkele seconden in grof zand tot soms enkele uren in slecht doorlatende klei).
- o de stijghoogte onder invloed van seizoensafhankelijke factoren in de tijd zal fluctueren. Deze fluctuatie varieert per regio/gebied; in polders meestal ca. 0,5 m, nabij grote rivieren soms 4 à 5 m en elders vaak 1,5 à 2 m. Een representatief beeld hiervan kan slechts worden gekregen door monitoring van de grondwaterstand gedurende langere tijd en/of door tijdreeksanalyse van gedurende langere tijd gemonitoorde peilbuizen uit de omgeving.

¹ Toelichting :

- V: streefdiepte bereikt
- D: streefdiepte overschreden i.v.m. minimaal benodigd geachte pakketdikte
- N1: beoogd sondeerpunt onbereikbaar voor sondeerunit i.v.m. (afmeting) doorgang
- N2: beoogd sondeerpunt onbereikbaar voor sondeerunit i.v.m. obstakels, begroeiing
- N3: beoogd sondeerpunt onbereikbaar voor sondeerunit i.v.m. berijdbaarheid terrein
- O1: totaalweerstand overschrijdt de maximaal toelaatbare druk sondeerequipement
- O2: uitbuiging sondeerstangen overschrijdt maximaal toelaatbare waarde
- O3: overschrijding toelaatbare puntdruk sondeerconus

Algemene toelichting onderzoeksmethoden

Toelichting sonderingen

Elektrische sonderingen worden uitgevoerd conform NEN-EN-ISO 22476-1, met een elektrische (kleefmantel)conus.

De sondeergegevens worden in een grafiek weergegeven waarbij, indien van toepassing, het wrijvingsgetal (verhouding plaatselijke wrijving / conusweerstand) is berekend en gepresenteerd. Het wrijvingsgetal geeft samen met de conusweerstand over het algemeen een indicatie van de bodemopbouw onder de grondwaterstand. In navolgende tabel zijn enige indicatieve waarden hiervoor aangegeven. Opgemerkt wordt dat boven het grondwater de waarden hiervan kunnen afwijken.

Grondsoort	Conusweerstand (q_c) [MPa]	Wrijvingsgetal (f_s/q_c) [%]
zand, grind	> 5	0,2 - 1,0
siltig zand,	> 4	0,8 - 1,4
kleilig zand	> 2	1,0 - 2,0
leem	1 - 3	2,0 - 4,0
klei	0 - 5	2,0 - 6,0
venige klei	0 - 6	5,0 - 8,0
veen	0 - 4	5,0 - 10,0

Handsonderingen

Sonderingen uitgevoerd met een handsondeerapparaat, waarbij tevens een boring wordt gemaakt. De sondeerwaarden worden handmatig geregistreerd.

Waterspanningsmeting

Bij deze sonderingen wordt met behulp van een piëzoconus naast de conusweerstand en de plaatselijke wrijving tevens de waterspanning geregistreerd. Meting van de waterspanning geeft meer inzicht in de stijghoogte(verschillen) van het grondwater, de gelaagdheid van de bodem en de aanwezigheid van waterremmende lagen. De geregistreeerde waterspanning is weergegeven op de betreffende sondeergrafiek. Opgemerkt dient te worden, dat uit de geregistreeerde waterspanning niet zonder meer de stijghoogte van de diverse lagen kan worden afgeleid, omdat de stijghoogte wordt beïnvloed door de beweging van de sondeerconus.

Dissipatieproef.

Bij een dissipatietest wordt tijdens het sonderen de conus enige tijd gestopt, waarna wordt geregistreerd op welke wijze de door het wegdrücken geïnitieerde waterspanning reageert. Het waterspanningsverloop geeft een indicatie omtrent de waterdoorlatendheid in de desbetreffende laag. Indien de test wordt gecontinueerd totdat een quasistationaire waterspanning wordt bereikt kan tevens op betrouwbare wijze de stijghoogte van het grondwater van de betreffende laag worden bepaald.

Wegdrukpeilbuis

Wegdrukpeilbuizen worden geplaatst met behulp van een sondeertruck.

Mechanische boring.

Machinaal uitgevoerde boring onder certificaat van de BRL SIKB 2100, conform protocol 2101.

Waterdoorlatendheidsmeting verrichting middels de Constant-flow-rate-methode (onverzadigde zone)

Waterdoorlatendheidsmeting, in de onverzadigde bodem (boven de grondwaterspiegel) verricht middels constant-flow-rate-methode cf. ISO/FDIS 22282-2:2008(E). Bij het uitvoeren van deze meting wordt, in onverzadigde grond, water met een constant debiet in een gesteund boorgat gepompt, totdat de bodem rondom verzadigd is en een constante waterspiegel ontstaat. Uit de verhouding van het pompdebiet en de waterspiegel kan de verzadigde waterdoorlatendheid worden berekend van het bodemtraject waarin de proef heeft plaatsgevonden.

Waterdoorlatendheidsmeting verrichting middels de Constant-flow-rate-methode (verzadigde zone)

Waterdoorlatendheidsmeting, onder de grondwaterspiegel, uitgevoerd middels de constant-flow-rate-methode cf. ISO/FDIS 22282-2:2008(E). Bij het uitvoeren van deze meting wordt de peilbuis met een constant debiet doorgepompt totdat een constante waterstandsverlaging ontstaat in de peilbuis. Uit de verhouding tussen het pompdebiet en de waterstandsverlaging kan de doorlatendheid worden berekend van het bodemtraject waarin het filter is geplaatst.

Waterdoorlatendheidsmeting verricht middels de falling-head-methode.

Doorlatendheidsmeting ter bepaling van de horizontale waterdoorlatendheid van de verzadigde ondergrond (onder de grondwaterspiegel). Bij deze proef wordt een peilbuis geheel of gedeeltelijk gevuld met water, waarna de waterstands daling wordt gemeten. De dalingsnelheid van het water is een maat voor de horizontale waterdoorlatendheid (K_h -waarde) van het bodemtraject waarin de proef heeft plaatsgevonden.

Waterdoorlatendheidsmeting verricht middels de rising-head-methode.

Doorlatendheidsmeting ter bepaling van de horizontale waterdoorlatendheid van de verzadigde ondergrond (onder de grondwaterspiegel). Bij deze proef wordt peilbuis geheel of gedeeltelijk leeg getrokken, waarna de stijging van het grondwater in de peilbuis wordt geregistreerd. De stijgingssnelheid van het water is een maat voor de horizontale waterdoorlatendheid (K_h -waarde) van het bodemtraject waarin de proef heeft plaatsgevonden.

Onverzadigde zone (Ringinfiltratieproeven)

Doorlatendheidsmeting ter bepaling van de verticale waterdoorlatendheid van de onverzadigde grond. De proeven worden uitgevoerd op maaiveld of diepte, met de dubbele ringinfiltratiemeter bestaande uit een buitenring met een diameter van ca. 0,53 m en een binnenring met een diameter van ca. 0,28 m.

Beide ringen worden op het ontgravingsvlak aangebracht en vervolgens enige centimeters de grond ingeslagen. Na het aanbrengen van een meetbrug met een vlotter worden beide ringen gevuld met water waarna met een zekere frequentie in de binnenring, de dalingsnelheid van het water wordt vastgesteld. Door toepassing van een buitenring infiltreert grondwater in de binnenring zoveel mogelijk verticaal. Uit de infiltratiesnelheid kan vervolgens de verticale waterdoorlatend worden afgeleid.

Legenda boorstaat

zand



grind



veen



peilbuis

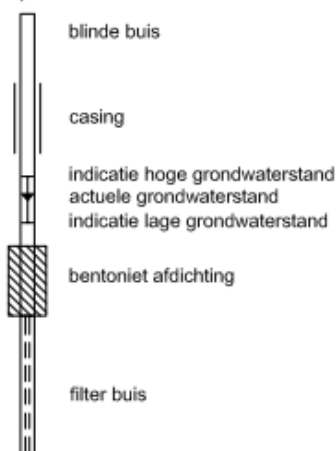

klei



leem



overige toevoegingen

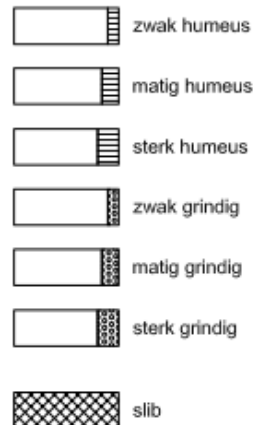

monsternamen



overige tekens



Legenda situatietekening

sonderen

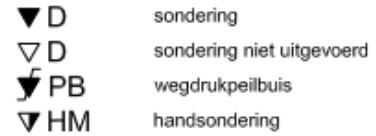

boren

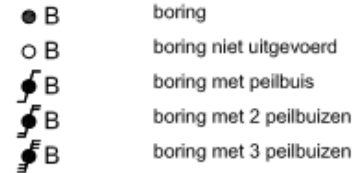

overig

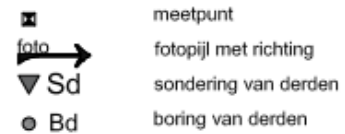

fasering onderzoek

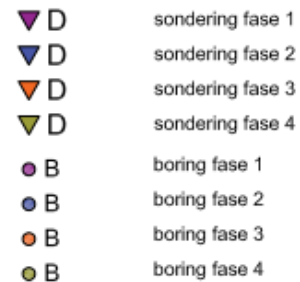

Lankelma Geotechniek Zuid B.V.

Geotechniek

- Sonderen (truck, minirups, demontabel, hand) in Nederland, België, Frankrijk en desgewenst in de rest van wereld.
- Sonderen op het water (met hefeiland)
- Waterspanningsmeting en dissipatieproeven
- Peilbuizen wegdrücken
- Mechanisch (puls)boren conform protocol 'Mechanisch boren' (2101).
- Handboren
- Geotechnische monitoring
- Doorlatendheidsmetingen verzadigde en onverzadigde zone
- Akoestisch doorneten van palen
- Onderzoek naar niet gesprongen explosieven (NGE)
- dGPS-metingen

Milieutechniek

Wij zijn gecertificeerd voor de BRL SIKB 2000 en BRL SIKB 6000.

- Verkennend onderzoek
- Onderzoek naar asbest in de bodem
- BOOT-onderzoek
- Nulsituatie-onderzoek
- Nader onderzoek
- Waterbodemonderzoek (monsternameboot)
- BUS-melding
- Saneringsplan
- Milieukundige begeleiding
- Second opinion

Geotechnisch en geohydrologisch advies

- Funderingsadvies bebouwing, leidingen, constructies, infrastructuur
- Geohydrologische modellering (bemaling, drainage, wateroverlast, etc.)
- Bemalingsadvies, bemalingsplan, monitoringsplan, meldingen en vergunningen, MER aanmeldnotitie, zettingsrisico's CAR
- Bouwputadvies, damwandberekeningen en -advies
- Zettings- en ophoogadvies, inclusief voorbelasting, zettingsversnelling
- Stabiliteitsberekeningen taluds
- Infiltratiegeschiktheidsadvies, watertoetsadvies
- Civieltechnische herbruikbaarheid grond
- Analyse waterstanden, doorlatendheid, wateroverlast.
- GIS-toepassingen: hoogtemodellen, zanddiepte kaarten, etc.

Laboratorium

- Materiaaleigenschappen, volumegewicht, Atterbergse grenzen
- Samendrukkingsproeven, Proctorproeven.
- Doorlatendheid, korrelverdeling en -vorm en afleiding k-waarden
- **NIEUW** - Triaxiaalproeven
-



Lankelma Geotechniek Zuid B.V.

Moorland 4a
Postbus 38
5688 ZG Oirschot
Tel: 0499 - 578520
Fax: 0499 - 578573
E-mail: info@lankelma-zuid.nl
Internet: www.lankelma-zuid.nl