

**Inventaris
van het archief
van de secretarie van de
Gemeente Ooststellingwerf,
1960-1989**



D.F. Gorter
A.C. Drupsteen
Gemeente Ooststellingwerf, (2009), 2016

**Inventaris van het archief van de secretarie van de
gemeente Ooststellingwerf 1960-1989.**

Inhoudsopgave

Inleiding	Bld.
1. Geschiedenis van de gemeente	1
2. Geschiedenis van de organisatie	2
3. Geschiedenis van het archief	3
4. Verantwoording van de inventarisatie	4
5. Aanwijzingen voor de gebruiker	5
6. Geraadpleegde bronnen en literatuur	5
7. Lijst van afbeeldingen	6
8. Dankwoord	6
 Bijlagen	
1. Lijst van de raadsleden	7
2. Lijst van de wethouders	11
3. Overzicht van de burgemeesters	11
4. Overzicht van de secretarissen	11
5. Organigram van de secretarie van 11 februari 1980	12
6. Organogrammen van de overige diensten van 11 februari 1980	12
6.1 Openbare werken	12
6.2 Sociale dienst	13
6.3 Stichting Rikkingahof	13
6.4 Stichting werkplaats De Griffioen	13
6.5 Stichting Zwembad	14

Inventaris van het archief van de secretarie van de Gemeente Ooststellingwerf 1960-1989.

1. Stukken van algemene aard	21
1.1 Gemeenteraad	21
1.2 College van burgemeester en wethouders	22
 2. Stukken betreffende de afzonderlijke onderwerpen	 22
2.1 Organisme	22
2.1.1 Instelling, Ontwikkeling en Opheffing	22
2.1.1.1 Organisatie	22
2.1.1.2 Voorrechten. Kenmerken	23
2.1.1.3 Omvang van het gebied. Vaststelling en wijziging van de grenzen	23
2.1.1.4 Namen en aanduidingen	23
2.1.2 Betrekkingen tot andere lichamen	24
2.1.3 Eigendom. Bezit	24
2.1.3.1 Verkrijging en verlies	24
2.1.3.1.1 Aankoop van grond	25
2.1.3.1.2 Verkoop van gronden en bouwterrein	28
2.1.3.1.3 Verkoop van groenstrookjes en overhoeken	32
2.1.3.1.4 Verkoop van overige eigendommen	32
2.1.3.1.5 Ruilingen	33
2.1.3.1.6 Onteigening	33
2.1.3.1.7 Opstal	34
2.1.4 Financiën	34
2.1.5 Belastingen	34
2.1.6 Benodigdheden. Hulpmiddelen	36
2.1.7 Gebouwen en terreinen voor de dienst bestemd	37
2.1.8 Uitoefening van de dienst	37
2.1.9 Verkiezing en vorming van vertegenwoordigende lichamen	37
2.1.10 Lichamen, organen, instellingen en functionarissen	38
2.1.10.1 Gemeenteraad	38
2.1.10.2 Commissies uit vertegenwoordigende lichamen	38
2.1.10.3 College van burgemeester en wethouders	39
2.1.10.4 Gemeentesecretaris	39
2.1.10.5 Openbare Werken	40
2.1.10.6 Landbouwbedrijf	40
2.1.10.7 Stichting werkplaats de Griffioen Ooststellingwerf	40
2.1.11 Overdracht van bevoegdheden	40
2.1.12 Wijze van uitoefening van de bestuurs- en beheerstaak	40
2.2 Personeel	40
2.2.1 Rechtspositie in het algemeen	40
2.2.2 Begin, vervulling en beëindiging van de dienstbetrekking	41
2.2.3 Personeelsformatie	42
2.2.4 Rechten van het personeel	42
2.3 Taakuitvoering	43
2.3.1 Belastingen	43

2.3.2	Burgerlijke stand en bevolkingsregistratie	43
2.3.3	Openbare orde	44
2.3.4	Politie	44
2.3.5	Toezicht op openbare grond	44
2.3.6	Openbare zeden en normen	45
2.3.7	Openbare gezondheid	45
2.3.8	Milieubeheer, Ruimtelijke ordening en Volkshuisvesting	47
2.3.8.1	Milieubeheer	47
2.3.8.2	Reiniging	47
2.3.8.3	Tegengaan van verontreiniging van lucht, bodem en water	48
2.3.8.4	Tegengaan van geluidshinder	48
2.3.8.5	Tegengaan van bodemverontreiniging	48
2.3.9	Riolering	48
2.3.10	Afvalverwerking	53
2.3.11	Ruimtelijke ordening	53
2.3.11.1	Bestemmingsplannen	54
2.3.11.2	Uitbreidingsplannen	59
2.3.11.3	Volkshuisvesting	61
2.3.11.3.1	Woningwetwoningen	63
2.3.12	Openbare veiligheid	72
2.3.12.1	Bescherming van bevolking en gebouwen bij rampen	72
2.3.12.2	Bescherming tegen de gevaren van ontploffing en ontbranding	73
2.3.13	Brandveiligheid, brandmelding en brandbestrijding	73
2.3.13.1	Brandweer	73
2.3.14	Waterstaat	74
2.3.14.1	Bruggen	74
2.3.14.2	Zorg voor waterwegen	75
2.3.15	Verkeer en vervoer	75
2.3.15.1	Verkeer en vervoer over land	75
2.3.15.1.1	Wegen	75
2.3.15.1.2	Voet- en rijwielpaden	86
2.3.15.1.3	Over rails	88
2.3.15.2	Over water	88
2.3.15.3	Door de lucht	88
2.3.15.4	Posterijen	88
2.3.16	Economische aangelegenheden	88
2.3.16.1	Bodemproductie en dierenteelt	88
2.3.16.2	Ruilverkaveling	89
2.3.17	Detailhandel, winkelvoorzieningen en industrie	91
2.3.17.1	Vestiging industrie	91
2.3.18	Markten, kermissen en braderieën	95
2.3.19	Energie	95
2.3.20	Arbeid	96
2.3.20.1	Bestrijding van de werkloosheid	96
2.3.21	Maatschappelijke Zorg en welzijn	96
2.3.21.1	Zorg en welzijn	96
2.3.21.2	Voor verschillende stichtingen	98
2.3.21.3	Naar doelgroep	98
2.3.21.3.1	Jeugdigen	98
2.3.21.3.2	Vrouwen	98
2.3.21.3.3	Molukkers	98
2.3.21.3.4	Ouderen	100

2.3.22 Volksontwikkeling en opvoeding	102
2.3.22.1 Onderwijs	102
2.3.22.1.1 Schoolgebouwen	104
2.3.22.1.1.1 Kleuterscholen	104
2.3.22.1.1.2 Lagere scholen	104
2.3.22.2 Muziekscholen	108
2.3.3 Verzamelingen, bewaren en beschikbaarstellingen van documenten, voorwerpen en gegevens	109
2.3.4 Historische en andere culturele waarden	109
2.3.4.1 Oorlogsgedenktekens	109
2.3.4.2 Monumenten en beeldbepalende gebouwen en objecten	109
2.3.4.3 Klokkenstoelen	109
2.3.4.4 Beeldbepalende objecten	109
2.3.5 Natuur en landschapsschoon	113
2.3.6 Kunst, wetenschappen en letteren	114
2.3.7 Feesten, plechtigheden en herdenkingen	114
2.3.8 Lichamelijke opvoeding, sport, recreatie en toerisme	115
2.3.8.1 Sporthallen en sportterreinen	116
2.3.8.2 Tennisbanen, maneges, crossbanen, ijsbanen, ruitersporen en watersport	118
2.3.9 Recreatie	119
2.3.9.1 Recreatieterreinen	120
2.3.10 Justitie	121

1. Geschiedenis van de gemeente.

De gemeente Ooststellingwerf ligt in het zuidoosten van de provincie Friesland. Een blik op de landkaart laat zien dat het een centrale ligging heeft in de drie noordelijke provincies. De gemeente is één van de grotere gemeenten van Friesland met een oppervlakte van ongeveer 22.650 hectare. Ongeveer één vijfde deel van de gemeente bestaat uit bos- en natuurterrein. Het gebied is dun bevolkt. Het aantal inwoners op 1 januari 1960 bedroeg 18.788 en op 1 januari 1989 bedroeg het aantal inwoners 24.799.

Overzicht inwoner aantal per dorp op 1 januari:

JAAR	APPEL- SCHA	DONKER- BROEK	ELSLoo	FOCHTE- LOO	HAULE	HAULER- WIJK	LANGE- DIJKE	MAKKIN- GA	NIJEBER- KOOP	OLDEBER- KOOP	OOSTER- WOLDE	RAVENS- WOUD	WASKE- MEER	TOTAAL
1960	3459	1907	709	936	656	2436	215	1029	382	1211	4321	598	938	18788
1961	3379	1918	696	1002	650	2488	221	1014	376	1238	4415	568	948	18913
1962	3429	1863	683	806	651	2482	207	990	358	1245	4545	573	924	18753
1963	3136	1869	659	788	625	2459	203	1001	350	1247	4653	571	922	18483
1964	3113	1833	658	769	617	2484	193	999	328	1253	4935	542	939	18663
1965	3131	1834	613	457*	620	2486	206	995	338	1277	5388	527	924	18778
1966	3170	1794	611	408	597	2514	189	961	322	1289	5636	524	933	18948
1967	3235	1764	587	397	592	2517	164	917	309	1284	5962	527	905	19163
1968	3283	1705	603	384	567	2532	180	900	298	1258	6256	502	903	19371
1969	3333	1702	592	389	560	2553	176	890	295	1281	6338	486	823	19418
1970	3357	1657	574	362	570	2589	170	869	285	1302	6527	450	820	19532
1971	3397	1614	580	340	552	2642	163	847	285	1299	6734	407	831	19691
1972	3464	1617	588	329	551	2723	156	848	276	1289	7040	371	835	20087
1973	3482	1582	576	328	542	2726	158	809	261	1314	7420	369	823	20390
1974	3547	1594	558	332	549	2735	161	797	262	1290	8033	353	812	21023
1975	3677	1618	546	330	548	2808	157	825	259	1309	8454	328	795	21654
1976	3789	1579	560	334	544	2808	158	850	271	1313	8744	293	803	22046
1977	3918	1625	559	343	524	2831	167	859	266	1346	8901	286	838	22463
1978	3976	1710	552	350	534	2899	166	906	273	1397	9094	317	838	23012
1979	3947	1695	561	350	534	2930	176	902	285	1402	9286	327	854	23233
1980	4071	1730	570	358	544	2957	172	920	289	1423	9221	358	891	23504
1981	4141	1755	580	368	545	3026	187	947	293	1458	9423	361	873	23957
1982	4202	1746	578	376	539	3086	192	968	280	1454	9465	358	904	24148
1983	4257	1795	582	363	559	3150	200	963	289	1454	9495	365	887	24359
1984	4300	1832	579	367	554	3156	203	963	285	1464	9592	364	874	24533
1985	4296	1860	595	373	565	3167	221	943	294	1445	9644	362	888	24653
1986	4341	1867	604	383	562	3163	232	945	288	1492	9687	369	896	24829
1987	4372	1882	621	379	563	3177	248	930	294	1491	9687	354	897	24895
1988	4407	1885	610	381	577	3223	240	913	293	1512	9654	349	876	24920
1989	4447	1886	599	384	571	3229	249	913	296	1488	9552	356	867	24837
1990	4411	1883	594	401	562	3215	251	930	299	1453	9572	363	865	24799

*Het aantal inwoners van Fochtelo is in 1958 aanzienlijk vermeerderd door opneming in bevolkingsregister van de Ambonezen; door vertrek van de Ambonezen in de jaren 1962 en daaropvolgend naar Oosterwolde is het inwonertal van dit dorp verminderd.

De gemeente telt 13 dorpen. Alfabetisch geordend zijn dit: Appelscha, Donkerbroek, Elslloo, Fochtelo, Langedijke, Haule, Haulerwijk, Makkinga, Nijeberkoop, Oldeberkoop, Oosterwolde, Ravenswoud en Waskemeer.

Gemeente Ooststellingwerf is met gemeente Weststellingwerf bijna 200 jaar min of meer een zelfstandige eenheid geweest. In 1500 is het stellingwerf gebied een onderdeel van Friesland geworden. Het Stellingwerfs gebied is toen opgesplitst in twee zogenaamde grietenijen de “Stellingwerf Oosteinde” en de “Stellingwerf Westeinde”. Ondanks de samenvoeging met Friesland heeft de gemeente zijn eigen identiteit gehouden. De spreektaal Stellingwerfs, een Saksisch dialect, is de officieel erkende spreektaal die nog veel wordt gesproken in de dorpen. Boven de rivier de Tjonger wordt meer Fries gesproken.

2. Geschiedenis van de organisatie.

In de periode van 1960 tot en met 1989 kent de gemeente Ooststellingwerf drie bestuursorganen:

- de gemeenteraad

Dit is het hoogste gemeentelijke orgaan. De gemeenteraad wordt langs democratische weg gekozen door de inwoners van de gemeente. Om de vier jaar zijn de raadsverkiezingen. Het aantal beschikbare raadszetels is afhankelijk van het inwonersaantal. Na de verkiezingen van 3 mei 1962 bestond de gemeenteraad uit 17 raadsleden. Na de verkiezingen van 19 maart 1986 bestond de gemeenteraad uit 19 raadsleden.

- het college van burgemeester en wethouders

Het college is te beschouwen als het dagelijkse bestuur van de gemeente. Deze wordt gekozen door de gemeenteraad. Het college bereidt de door de gemeenteraad te nemen besluiten voor en voert deze vervolgens uit.

- de burgemeester

De burgemeester wordt door de kroon benoemd. De benoeming is voor een periode van 6 jaar. Hij is voorzitter van de gemeenteraad en van het college van burgemeester en wethouders. De burgemeester is tevens hoofd van de politie en brandweer.

Gemeentesecretaris.

De gemeentesecretaris is de hoogste ambtenaar van de gemeente. Hij is bij de vergadering van zowel het college als van de gemeenteraad. De gemeentesecretaris vormt de verbinding tussen het college van burgemeester en wethouders en het ambtelijke apparaat.

Hij is ook verantwoordelijk voor het beheer van het archief omdat er geen archivaris is benoemd voor de gemeente Ooststellingwerf.

Secretarie en de diensten.

In 1979 heeft personeelszaken de gemeentelijke organisatie in beeld gebracht. De secretarie bestond uit 6 afdelingen: afdeling burgerzaken, algemene zaken, comptabiliteit en personeelszaken, financiële zaken, interne zaken en welzijnszaken. Bij de secretarie werkten naast de gemeentesecretaris 51 ambtenaren.

De overige diensten die in deze periode actief waren:

- Openbare werken.

- Sociale dienst.

- Stichting Rikkingahof.

- Stichting werkplaats De Griffioen.

- Stichting zwembad Oosterwolde.

Zie voor organogrammen van de secretarie en de diensten de bijlagen 5 tot en met 6.5 of inv. nr. 55.

De Gemeentewet.

De Gemeentewet is de belangrijkste wet met betrekking tot de gemeentelijke organisatie. De Gemeentewet is een wet die is opgesteld in 1851 en de samenstelling, inrichting en bevoegdheid van het gemeentebestuur regelt.

3. Geschiedenis van het archief.

Bij Koninklijk besluit van 26 maart 1962 werd bepaald dat de Archiefwet 1962 per 1 mei 1962 in werking trad. Bij raadsbesluit van 7 augustus 1973 is de eerste archiefverordening van de gemeente Ooststellingwerf vastgesteld. (Zie inv. nr. 54.) In dit besluit is vastgesteld dat de gemeentesecretaris is aangewezen als beheerder van de archiefbewaarplaats en van de niet overgebrachte archiefbescheiden. Hij kon zich laten bijstaan of laten vervangen door de chef interne zaken of diens vervanger.

Ook zijn in het raadsbesluit de archiefbewaarplaatsen aangewezen. Twee kluizen op de afdeling Interne zaken van de secretarie zijn in 1973 aangewezen als gemeentelijke archiefbewaarplaats. Gedeputeerde Staten van Friesland hebben de archiefbewaarplaatsen op 18 april 1973 goedgekeurd. In de periode 1960 tot en met 1989 was er weinig geregeld op het gebied van postregistratie, voortgangs- en/of afdoeningcontrole. In het archief is hier niets over te vinden.

In deze periode 1960 tot en met 1989 was er sprake van een gedecentraliseerd archief. De archiefbescheiden werden op meerdere plekken bewaard.

Het gemeentelijke archief is in de periode 1960 tot en met 1989 onderwerpsgewijs geordend en gevormd door de medewerkers van het archief. Deze ordening vond plaats door middel van de basisarchiefcode (BAC) van de Vereniging van de Nederlandse Gemeente (VNG) uit het jaar 1952 de 6^e druk.

De VNG heeft de BAC regelmatig aangepast, zoals bij de grote wijziging van 1987 met daarin een geheel nieuwe hoofdrubriek -1.73 voor het taakveld Ruimtelijke Ordening, Ontsluiting en Exploitatie van Gronden en Volkshuisvesting.

Echter zijn er in de dossiers geen stukken aanwezig die er op duiden dat de medewerkers van het archief deze wijzigingen hebben doorgevoerd in de dossiervorming en archiefordening, hetgeen begrijpelijk is omdat het zwaartepunt in de archivering duidelijk voor 1987 ligt.

De gevormde dossiers werden in een dossierinventaris genoteerd.

De dossierinventarissen werden in ordners bewaard die op hoofdcode van de BAC waren ingericht. In de dossierinventaris stond een dossieromschrijving en een doosnummer. Er werd in deze periode niet aangegeven welke dossiers voor vernietiging vatbaar waren.

In het besluit van burgemeester en wethouders van 2 oktober 1969 krijgt de gemeentesecretaris een doorlopende machtiging om archiefbescheiden te mogen vernietigen. In een brief van 3 oktober 1969 besluit de gemeentesecretaris de doorlopende machtiging te delegeren aan de chef interne zaken. Dit besluit is onder voorwaarde dat hij één keer in het half jaar een verklaring van de vernietigde archiefbescheiden aan hem voorlegde.

4. Verantwoording van de inventarisatie.

De volledige naam van de inventaris is “Inventaris van het archief van de secretarie van de gemeente Ooststellingwerf 1960-1989”. De verkorte naam is: Inventaris Ooststellingwerf secretarie 1960-1989. Deze verkorte naam komt voor op de dossiers en archiefdozen. De omvang van het permanent te bewaren archiefblok is na de bewerking 46,5 strekkende meter.

Voor de bewerking was het archiefblok ongeveer 100 strekkende meter. Omdat voor mijn inventarisatie al delen uit het archiefblok vernietigd waren weet ik niet de exacte omvang van het archiefblok voor de bewerking.

De materiële toestand van het archief is goed. De dossiers zitten in zuurvrije mappen en dozen. Ook is alle metaal en plastic (niet zuurvrije) verwijderd uit de dossiers van het archiefblok.

De series bouwvergunningen en de hinderwetvergunningen worden in aparte bijlagen toegevoegd. Deze series zullen gealfabetiseerd zijn op plaats en onderverdeeld op adres. Van andere diensten die in het tijdsblok 1960-1989 actief waren zullen op de dienst betreffende inventarissen vervaardigd worden. Van de diensten Sociale zaken en Stichting Zwembad is al een inventaris vervaardigd en overgebracht naar de archiefbewaarplaats.

Er is voorheen gekozen om het archief in blokken van 30 jaar weg te zetten. De vorige inventaris van het archief van de gemeente Ooststellingwerf is van de periode 1930-1959. Waarom hier voor gekozen is, is niet te achterhalen. In de toekomst is het aan te raden om de tijdsduur te reduceren in blokken van 10 jaar. Bij het beschrijven is uitgegaan van de rol van de gemeente. Tevens is gebruik gemaakt van de redactionele vorm “Stukken betreffende.” In een flink aantal beschrijvingen is hiervan afgeweken zoals bijvoorbeeld bij notulen, verordeningen, plannen, programma’s en akten.

Het gaat hierbij om specifieke redactionele vormen die staan vermeld in het boekwerk “Archief terminologie voor Nederland en Vlaanderen.”

Bij de ordening van het inventarisschema is gekozen voor stukken van algemene aard en stukken betreffende bijzondere onderwerpen. De ordening is zo gemaakt dat deze inventaris gemakkelijk te raadplegen is voor de gebruiker. Er is geen trefwoordenlijst aanwezig in deze inventaris omdat de inventaris ook digitaal beschikbaar is. Deze digitale inventaris is wel op zoekterm doorzoekbaar.

5. Aanwijzingen voor de gebruiker.

Het archiefblok 1960-1989 is eigendom van de gemeente en valt dus onder de Archiefwet. De Archiefwet schrijft voor dat de archieven na 20 jaar overgebracht moet worden naar de archiefbewaarplaats. Het archiefblok wordt overgebracht naar de archiefbewaarplaats en wordt daarmee openbaar. Er zijn 3 uitzonderingen die de openbaarheid van de stukken kunnen beperken.

De 3 uitzonderingen zijn:

- De bescherming van de persoonlijke levenssfeer van individuele personen.
- Het belang van de staat.
- Onterechte bevoordeling of benadeling van personen of instanties.

De stukken die niet openbaar zijn, worden vermeld op de lijst bij het proces verbaal van overbrenging.

Als er toch inzage in een niet openbaar archief stuk gewenst is kan er dispensatie (onthefing, vrijstelling) aangevraagd worden. Dispensatie kan verleend worden wanneer het belang van de aanvrager om het stuk in te zien groter is dan de belangen om het stuk niet te openbaren. Dispensatie kan schriftelijk aangevraagd worden aan de gemeente secretaris van de gemeente Ooststellingwerf omdat hij aangewezen is als beheerder van de archiefbewaarplaats.

Het archief bevindt zich in de archiefbewaarplaats van de gemeente Ooststellingwerf. Voor het inzien van de stukken kan men terecht bij de afdeling administratie en ondersteuning (A&O), bij de cluster Documentaire Informatievoorziening (DIV). De studiezaal van de cluster DIV is geopend op de donderdag van 8:30 – 16:30 uur. Men kan telefonisch een afspraak maken op telefoon nummer 0516 566222, en via de mail op archief@ooststellingwerf.nl of schriftelijk naar postadres gemeente Ooststellingwerf, Postbus 38, 8431LA in Oosterwolde.

6. Geraadpleegde bronnen en literatuur.

Archief terminologie voor Nederland en Vlaanderen.

Inventaris van het archief van de gemeente Ooststellingwerf 1930-1959.

Inventaris van het secretarie-archief van de gemeente Winschoten (1941) 1980-1989 (1994).

7. Lijst van afbeeldingen.

Blz.

Gemeentewapen.	voorblad
Overzicht inwoner aantal per dorp op 1 januari.	1
Organogrammen van de secretarie en overige diensten.	12
Gebouw openbare werken.	22
Gemeentehuis in Oosterwolde.	26
Hotel-Cafe De Gouden Klok.	28
Woningen aan de Prakkenlaan in Oosterwolde.	50
Bouw openbare basisschool Tussen de Singel aan de Schapenkamp in Oosterwolde.	73
Klokkenstoel in Oldeberkoop.	76
Molen in Makkinga.	77
Het kanon van Oldeberkoop.	78

8. Dankwoord.

De vervaardiging van de inventaris heeft plaatsgevonden in het kader van de opleiding Voortgezette Vorming Archiefbeheer (VVA) in het jaar 2009.
Mijn dank gaat uit naar de gemeente Ooststellingwerf dat zij mij de gelegenheid heeft gegeven om deze inventaris te vervaardigen. Tevens gaat mij dank uit naar mijn mentor mevrouw H. Jonker, adjunct-archiefinspecteur in de provincie Groningen.

Danny Gorter
Gemeente Ooststellingwerf 2009*

* De oorspronkelijke inventaris was een deelinventaris uit 2009 vervaardigd in het kader van de VVA opleiding, welke door tijdsdruk bij de opleiding en de omvang van het te inventariseren archiefblok ,begrenst was tot ongeveer 32 m1 geïnventariseerd archief .
Het resterende definitief te bewaren archiefbestand van 14 m1 is in **2016** bewerkt door Arjan Drupsteen van organisatie Maandag®.
Hij was daarnaast ook verantwoordelijk voor de eindredactie van deze inventaris.

Arjan Drupsteen
Gemeente Ooststellingwerf 2016

Bijlage 1.

Lijst van de raadsleden in de periode 1960 – 1989.

verkiezingen 3 mei 1962 in functie 10 juli 1962.

mw. J. Abbring – Sterenberg	(PSP)
C. Oppers	(CPN)
J. Prakken	(ARP)
L. de Vries	(PvdA)
mw. H. Bos – Quarree	(PvdA)
J. van Rozen	(VVD)
J.C. Beijert	(PvdA)
F. Boonstra	(CHU)
K. Douma	(ARP)
J.S. Veenma	(VVD)
G. Kampen	(CHU)
H. Vondeling	(PvdA)
L.J. de Boer	(PvdA)
H. Bos	(PvdA)
W. Duursma	(ARP)
H. Zwart	(PvdA)
A. van Weperen	(PvdA)

verkiezingen 1 juni 1966 in functie 6 september 1966.

mw. J. Abbring - Sterenberg	(PSP)
L.J. de Boer	(PvdA)
F. Boonstra	(CHU)
mw. H. Bos – Quarree	(PvdA)
L.C. Dongstra	(BP)
K. Douma	(ARP)
W. Duursma	(ARP)
G. Kampen	(CHU)
S. Lageveen	(PvdA)
J. Mulder	(CHU)

vervangen 23 SEP 1969 door P. Piekeboer

C. Oppers	(CPN)
J. Prakken	(ARP)
A. Schurer	(PvdA)

vervangen 22 OKT 1968 door W. Roorda

M. Steg	(PvdA)
J.S. Veenma	(VVD)
A.A. van Weperen	(PvdA)
H. Zwart	(PvdA)

Verkiezingen 3 juni 1970 in functie 1 september 1970.

H. van den Berg	(VVD)
L.J. de Boer	(PvdA)
B.J. Broekert	(CPN)
K. Douma	(CDG)
W. Duursma	(CDG)
G.J. van den Elst	(PvdA)

vervangen 20 JUN 1972 door J. Prakken

P. Hofman	(PSP)
Mej. J. de Jong	(PvdA)
G. Kampen	(CDG)
S. Lageveen	(PvdA)
C. Oppers	(CPN)
J. Prakken	(CDG)
J. Stoker	(CDG)
J.S. Veenma	(VVD)
W. Vos	(PvdA)
A. van Weperen	(PvdA)
H. Zwart	(PvdA)

Verkiezingen 29 mei 1974 in functie 3 september 1974.

in verband met de samenstelling van de bevolking is het aantal raadsleden verhoogd van 17 naar 19.

H. van den Berg	(VVD)
L. Berkenbosch	(PvdA)
D. Beijert	(PvdA)
L. Bruinsma	(VVD)
W. Duursma	(CDG)
P. Hofman	(PSP)

vervangen 18 DEC 1974 door J. Jansma

Mej. J. de Jong	(PvdA)
-----------------	--------

vervangen 16 MEI 1975 door C. Koopstra

G. Kampen	(CDG)
S. Lageveen	(PvdA)

J. Lise	(CDG)
T. Maagendans	(VVD)
C. Oppers	(CPN)

vervangen 22 SEP 1975 door B.J. Broekert

T.N. Pandelaar	(CDG)
----------------	-------

vervangen 20 APR 1976 door J.M.G. Meertens

J. Prakken	(CDG)
J. Stoker	(CDG)
F. de Vries	(PvdA)

vervangen 20 MEI 1975 door H. Betten

S. van Weperen	(PvdA)
S. van Zandbergen - de Jong	(PvdA)
H. Zwart	(PvdA)

Verkiezingen 31 mei 1978 en in functie 11 juli 1978.

H. van den Berg	(VVD)
L. Berkenbosch	(PvdA)
L. Bruinsma	(VVD)

P.M. van Burgsteden-Hilhorst (CDA)

W. Duursma	(CDA)
J. Hankel	(PvdA)
J. Jansma	(PSP)
C. Koopstra	(PvdA)
S. Lageveen	(PvdA)
J. Lise	(CDA)
T. Maagendans	(VVD)
J. Prakken	(CDA)
J. Scheltens	(PvdA)
J. Stienstra	(PvdA)
J. Stoker	(CDA)
T. van der Velde	(CDA)
S. van Weperen	(PvdA)
S. van Zandbergen - de Jong	(PvdA)

vervangen 7 APR 1981 door J.T. Imholz

H. Zwart	(PvdA)
----------	--------

Verkiezingen 2 juni 1982 in functie 7 september 1982.

H. van den Berg	(VVD)
L. Berkenbosch	(PvdA)
A. Boonstra	(PvdA)
L. Bruinsma	(VVD)

vervangen 20 DEC 1983 door J.S. Punter - de Vries

P.M. van Burgsteden-Hilhorst	(CDA)
J. Hankel	(PvdA)
J.T. Imholz	(PvdA)
M.A.J. Jager - Woltgens	(PvdA)
J. Jansma	(PSP)
C. Koopstra	(PvdA)

D. Kort	(CDA)
J. Lise	(CDA)
T. Maagendans	(VVD)
J. Prakken	(CDA)
J. Scheltens	(PvdA)
J.S. Stienstra	(PvdA)
J. Stoker	(CDA)
T. van ver Velde	(CDA)
H. Zwart	(PvdA)

Verkiezingen 19 maart 1986 in functie 15 april of mei 1986.

L.Berkenbosch	(PvdA)
A. Boonstra	(PvdA)
T. Eijer	(PvdA)
J. Hankel	(PvdA)
J.T. Imholz	(PvdA)
M.A.J. Jager - Woltgens	(PvdA)
P. Jonker	(PvdA)
C. Koopstra	(PvdA)
W.C. Lem	(PvdA)
J. Scheltens	(PvdA)
S. Visser	(PvdA)
E.K. Bakker - Sauer	(CDA)

vervangen 18 APR 1989 door T. de Boer
P.M. van Burgsteden-Hilhorst(CDA)

D. Kort	(CDA)
J. Stoker	(CDA)
T. van der Velde	(CDA)
T. Maagendans	(VVD)

vervangen 21 NOV 1989 door J.M. Welle

J.S. Punter - de Vries	(VVD)
J. van Weperen	(VVD)

Bijlage 2.

Lijst van de wethouders in de periode 1960 – 1989.

1962	L. Vries (PvdA) K. Douma (ARP) H. Vondeling (PvdA)	1966	K. Douma (ARP) L.J. de Boer (PvdA) H. Zwart (PvdA)
1970	K. Douma (ARP) L.J. de Boer (PvdA) H. Zwart (PvdA)	1974	H. Zwart (PvdA) W. Duursma (CDG) S. van Zandbergen - de Jong (PvdA)
1978	H. Zwart (PvdA) W. Duursma (CDA) S. van Zandbergen - de Jong (PvdA)	1980	H. Zwart (PvdA) W. Duursma (CDA) J. Scheltens (PvdA) T. Maagendans (VVD)
1982	H. Zwart (PvdA) W. Duursma (CDA) T. Maagendans (VVD) J. Scheltens (PvdA)	1982	H. Zwart (PvdA) J. Stoker (CDA) T. Maagendans (VVD) J. Scheltens (PvdA)
1986	J. Scheltens (PvdA) J. Stoker (CDA) J. Hankel (PvdA) L. Berkenbosch (PvdA)	1989	J. Scheltens (PvdA) J. Stoker (CDA) J. Hankel (PvdA) M.A.J. Jager - Woltgens (PvdA)

Bijlage 3.

Overzicht van de burgemeesters in de periode 1960 – 1989.

mr. G.A. Bontekoe - 1965 (27 jaar)
dr. T.H. Oosterwijk 1965 - 1985 (21 jaar)
mr. J.H. Lesterhuis 1985 –

Bijlage 4.

Overzicht van de secretarissen in de periode 1960 – 1989.

dr. T.H. Oosterwijk - 1965
W.C. Waling 1965 - 1971

A. van der Beek 1971 - 1981
 drs. G.K.O. Bos 1981 - 1989
 dr. P.M. Renou 1989 -

Bijlage 5.

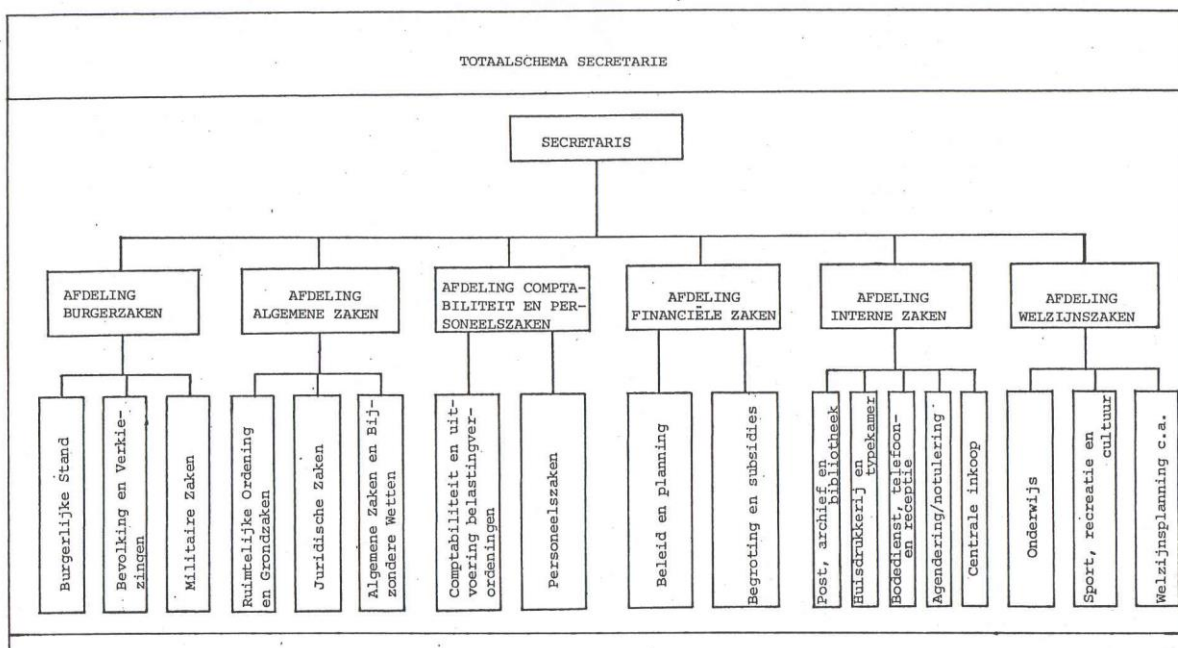

6. Organogrammen van de overige diensten van 11 februari 1980.

6.1 Openbare werken.

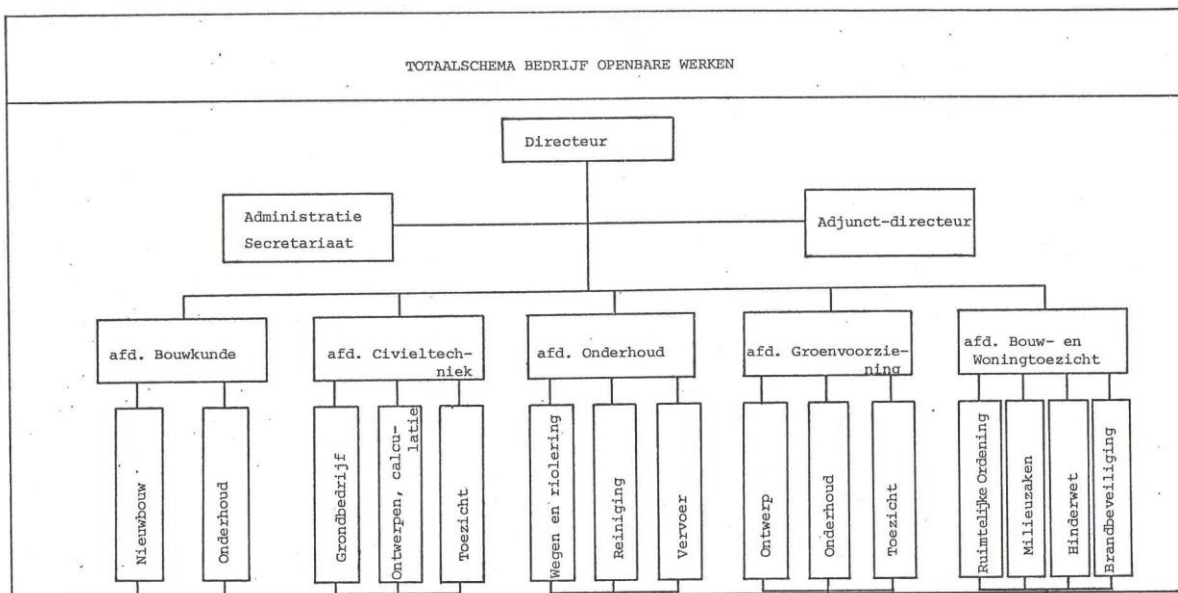

6.2 Sociale dienst.

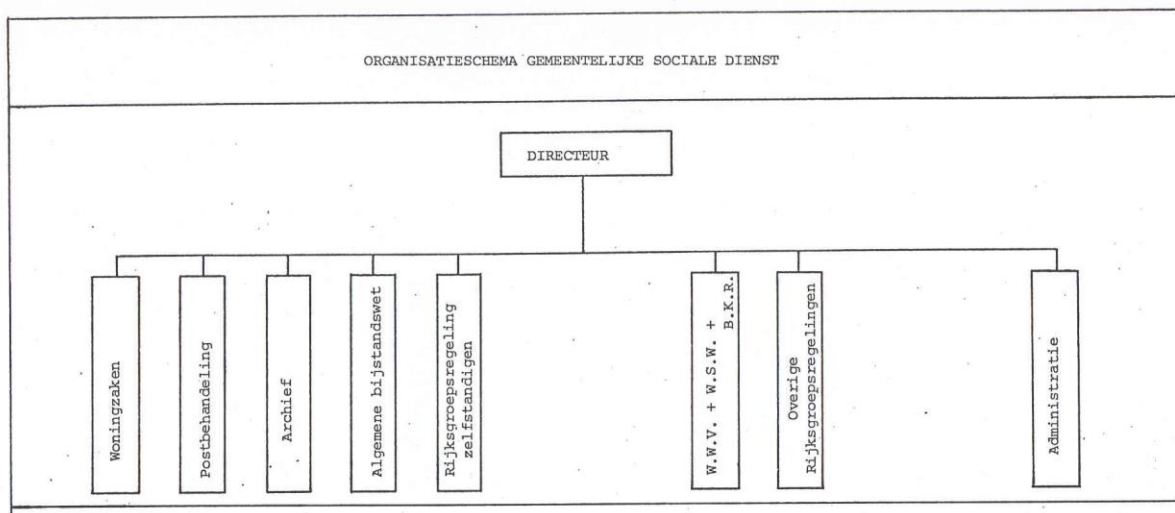

6.3 Stichting Rikkingahof.

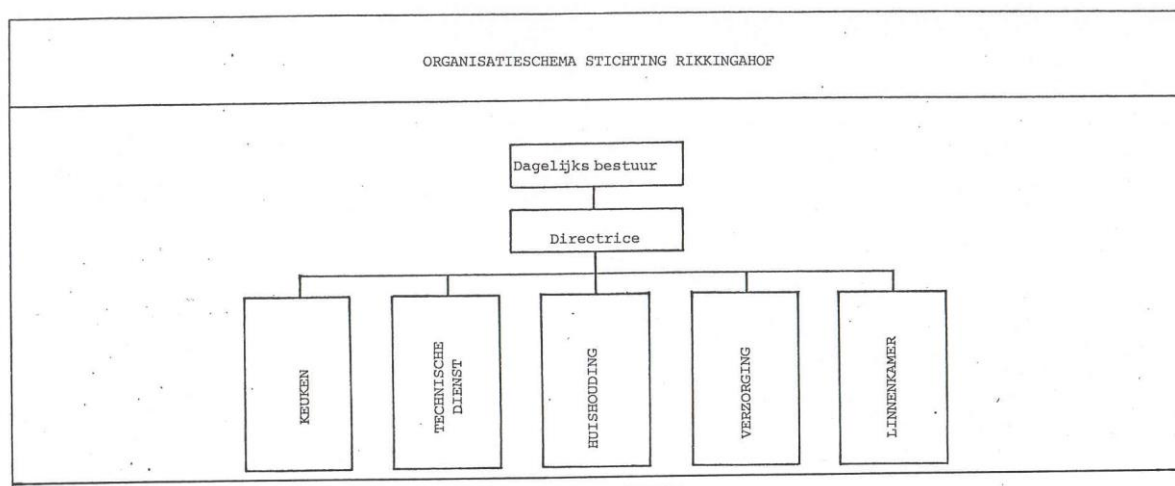

6.4 Stichting werkplaats De Griffioen.

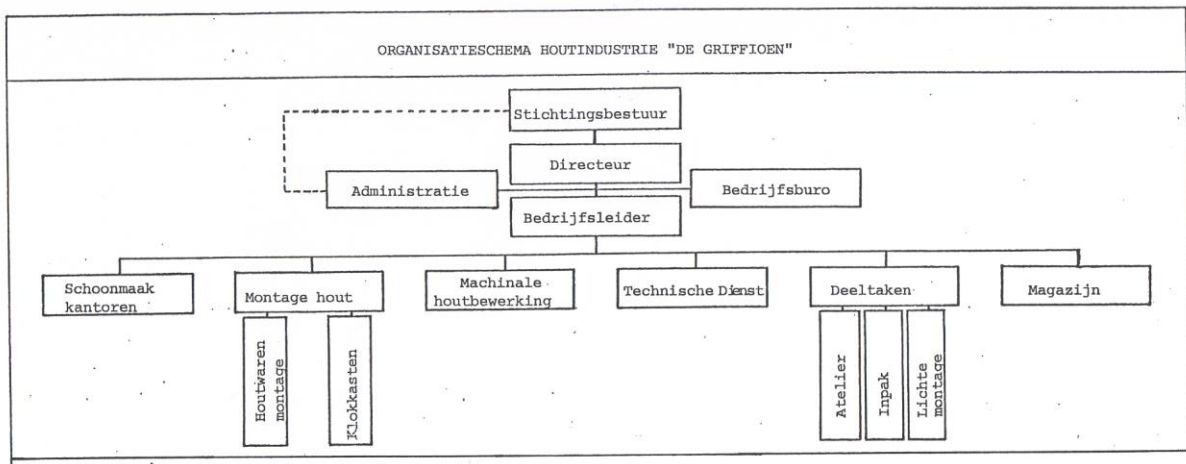

6.5 Stichting Zwembad.

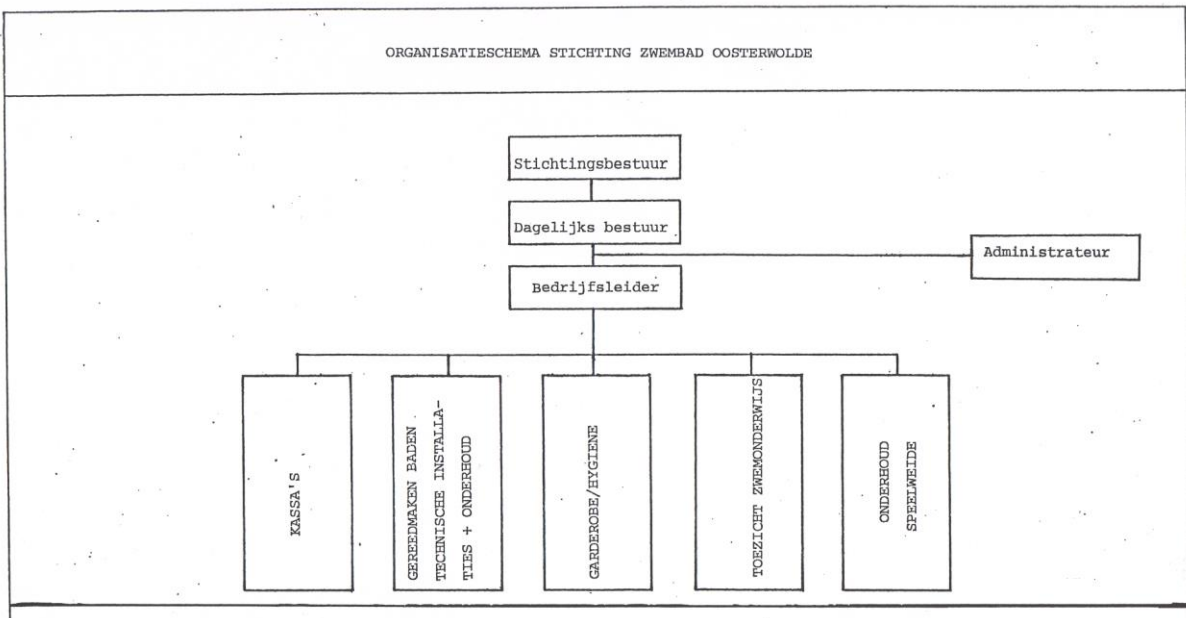

Inventaris van het archief van de secretarie van de gemeente Ooststellingwerf 1960-1989.

1 Stukken van algemene aard

1.1 Gemeenteraad

1-24	Notulen van de openbare vergaderingen van de gemeenteraad, 1961-1989.																									
	<table><tr><td>1. 1961-1963.</td><td>13. 1978.</td></tr><tr><td>2. 1964-1965.</td><td>14. 1979.</td></tr><tr><td>3. 1966-1967.</td><td>15. 1980.</td></tr><tr><td>4. 1968-1969.</td><td>16. 1981.</td></tr><tr><td>5. 1970.</td><td>17. 1982.</td></tr><tr><td>6. 1971.</td><td>18. 1983.</td></tr><tr><td>7. 1972.</td><td>19. 1984.</td></tr><tr><td>8. 1973.</td><td>20. 1985.</td></tr><tr><td>9. 1974.</td><td>21. 1986.</td></tr><tr><td>10. 1975.</td><td>22. 1987.</td></tr><tr><td>11. 1976.</td><td>23. 1988.</td></tr><tr><td>12. 1977.</td><td>24. 1989.</td></tr></table>	1. 1961-1963.	13. 1978.	2. 1964-1965.	14. 1979.	3. 1966-1967.	15. 1980.	4. 1968-1969.	16. 1981.	5. 1970.	17. 1982.	6. 1971.	18. 1983.	7. 1972.	19. 1984.	8. 1973.	20. 1985.	9. 1974.	21. 1986.	10. 1975.	22. 1987.	11. 1976.	23. 1988.	12. 1977.	24. 1989.	
1. 1961-1963.	13. 1978.																									
2. 1964-1965.	14. 1979.																									
3. 1966-1967.	15. 1980.																									
4. 1968-1969.	16. 1981.																									
5. 1970.	17. 1982.																									
6. 1971.	18. 1983.																									
7. 1972.	19. 1984.																									
8. 1973.	20. 1985.																									
9. 1974.	21. 1986.																									
10. 1975.	22. 1987.																									
11. 1976.	23. 1988.																									
12. 1977.	24. 1989.																									
	N.B. Zie voor de notulen van het jaar 1960 de inventaris van het archief van de gemeente Ooststellingwerf 1930-1959 inv. nr. 7.	24 banden																								
25	Notulen van de besloten vergaderingen van de gemeenteraad, 23 december 1955-16 december 1975.	1 band																								
26	Presentielijsten voor de vergaderingen van de gemeenteraad, 1969-1981.	1 band																								
27	Agenda's van de vergaderingen van de gemeenteraad, 1978-1989.	1 omslag																								

1.2 College van burgemeester en wethouders

28-52

Notulen van de vergaderingen van het college van burgemeester en wethouders, 1960-1989.

- | | |
|----------------|-----------|
| 28. 1960-1962. | 41. 1978. |
| 29. 1963-1964. | 42. 1979. |
| 30. 1965-1966. | 43. 1980. |
| 31. 1967-1968. | 44. 1981. |
| 32. 1969. | 45. 1982. |
| 33. 1970. | 46. 1983. |
| 34. 1971. | 47. 1984. |
| 35. 1972. | 48. 1985. |
| 36. 1973. | 49. 1986. |
| 37. 1974. | 50. 1987. |
| 38. 1975. | 51. 1988. |
| 39. 1976. | 52. 1989. |
| 40. 1977. | |

25 banden

2 Stukken betreffende de afzonderlijke onderwerpen

2.1 ORGANISME

2.1.1 Instelling, Ontwikkeling en Opheffing

2.1.1.1 Organisatie

53-60

Stukken betreffende de reorganisatie ambtelijke organisatie, 1983-1989.

53. Leidraad bij organisatieveranderingen en terugkoppeling werkgroep organisatie en klankbordgroep, 1983-1985.
54. Voortgang organisatie- onderzoek : fase I inventarisatie, 1985-1987.
55. Oplossingen en gevolgen organisatie- onderzoek 1986-1989.
56. De operatie: fase II "inventarisatie en heroverweging van taken," 1986-1989.
57. Voortgang organisatie- onderzoek door instelling begeleidingscommissie en extern onderzoek, 1988- 1989
58. Belangstellingregistratie voor benoeming tot afdelingshoofden na voordracht selectiecommissies, 1989-1989.
59. Functieboek met Sociaal Statuut, 1989
60. Inspraak en reacties op het functieboek

61	Organisatieschema's van alle gemeentelijke diensten, 1979-1982.	1 omslag
62	Stukken betreffende evaluatie van de gemeentelijke beleidsnota's, 1986-1989.	1 omslag
63	Voorlichtingsnota gemeente met voorliggende stukken, 1982-1985.	1 omslag
64	Algemene inspraakverordening met voorliggende stukken, 1979-1985	1 omslag
65	Correspondentie betreffende de totstandkoming van gemeentegids en industriefolder, 1977-1989	1 omslag
2.1.1.2 Voorrechten. Kenmerken.		
N.B. Zie voor de grenswegen 2.3.15. Verkeer en vervoer.		
66	Stukken betreffende het ontwerp van gemeentewapen, gemeentevlag en de gemeentewapens en -vlaggen van de dorpen in de gemeente, 1961-1989.	1 omslag
2.1.1.3 Omvang van het gebied. Vaststelling en wijziging van de grenzen		
67	Notitie kleine kernen gemeente Ooststellingwerf 1990-1994, 1989	1 omslag
2.1.1.4 Namen en aanduidingen.		
68	Stukken betreffende de naamgeving van de riviertjes Kuinder, Tjonger en de Oosterbrug in Oosterwolde, 1962-1985.	1 omslag
69-71	Stukken betreffende de straatnaamgeving in de verschillende dorpen, 1960-1989.	
	69. Appelscha en Donkerbroek, 1960-1989.	
	70. Elsloo t/m Makkinga, 1960-1989.	
	71. Nijeberkoop t/m Waskemeer, 1960-1989.	3 omslagen
72	Stukken betreffende toekenning en herziening huisnummering in de gemeente, 1970-1989.	1 omslag

2.1.2 Betrekkingen tot andere lichamen

73	Stukken betreffende de gezamenlijke verenigingen voor Plaatselijk Belang, 1960-1989.	1 omslag
74-86	Stukken betreffende contacten met verenigingen voor Plaatselijk Belang, 1960-1989.	
	<div> 74. Appelscha, 1960-1989 75. Donkerbroek, 1960-1989. 76. Elsloo, 1960-1989 77. Fochteloo, 1969-1989 78. Haule, 1972-1989 79. Haulerwijk, 1961-1989 80. Langedijke, 1967-1989 </div> <div> 81. Makkinga, 1960-1989. 82. Nijeberkoop, 1969-1989. 83. Oldeberkoop, 1971-1989. 84. Oosterwolde, 1972-1989. 85. Ravenswoud, 1961-1989. 86. Waskemeer, 1962-1989. </div>	13 omslagen
87	Stukken betreffende de gemeenschappelijke regeling beheer gasbedrijf van de gemeenten Ooststellingwerf, Opsterland en Utingeradeel, 1960-1974.	1 omslag
88	Stukken betreffende gemeentelijke samenwerking met Heerenveen en Weststellingwerf, 1970-1975.	1 omslag
89	Stukken betreffende de deelname van de gemeente aan “Het spel zonder grenzen” in Antwerpen, 1976-1977.	1 omslag
90-91	Stukken betreffende contacten in het kader van de stedenband (jumelage) met de Belgische gemeente Deinze, 1978-1989.	
	90. Aangaan jumelage, 1978-1989 91. Programma's en verslagen werkgroep, 1980-1984	2 omslagen
92	Verordening behandeling bezwaarschriften ingevolge Wet AROB (Administratieve Rechtspraak Overheidsbeschikkingen), 1981	1 omslag

2.1.3 Eigendom. Bezit

93	Correspondentie betreffende gemeentelijke eigendommen, 1980-1982	1 omslag
----	--	----------

2.1.3.1 Verkrijging en verlies

94	Stukken betreffende grondverwerving in het algemeen, 1963-1990	1 omslag
----	--	----------

2.1.3.1.1 Aankoop van grond

95-101	Registers op de akten van aankopen, 1950-1978	
	95. 1 januari 1950-1 maart 1958.	
	96. 1 maart 1958-23 maart 1964.	
	97. 26 jan.1961- 21 mrt. 1978	
	98. 23 maart 1964-19 maart 1968.	
	99. 18 juni 1968-11 april 1969.	
	100. 11 april 1969-19 mei 1970	
	101. 21 april 1970- 23 november 1971.	7 katernen
102-103	Register op de akten van aan- en verkopen, 1967-1975	
	102. 20 juni 1967-18 juni 1968	
	103. 22 mei 1973- 16 december 1975	2 katernen
104-112	Register op de akten van aankoop, verkoop en ruiling niet zijnde grondbedrijf, 1963-1988	
	104. januari 1963- april 1964	
	105. april 1964-28 september 1964	
	106. 28 september 1964-12 april 1965	
	107. 12 april 1965- 22 mei 1967	
	108. 5 november 1971 – 17 april 1973	
	109. 16 december 1975- 7 maart 1979	
	110. 22 juni 1979 – 27 februari 1984	
	111. 2 maart 1984- 28 september 1984	
	112. 4 september 1984 – 1 juli 1988	9 katernen
113-122	Akten van aankoop, eigendom en ruiling, 1960-1977	
	113. 11 januari 1960- 29 oktober 1960	
	114. 29 oktober 1960- 1 maart 1961	
	115. 10 maart 1961 - 26 januari 1962	
	116. 31 januari 1962- 30 december 1963	
	117. 10 januari 1964- 18 november 1965	
	118. 31 januari 1966- 23 juli 1968	
	119. 17 september 1968 -20 december 1972	
	120. 10 september 1969- 20 december 1972	
	121. 15 februari 1973- 22 december 1976	
	122. 26 januari 1977- 21 december 1977	10 omslagen

123-128	<p>Akten van aankoop, verkoop, eigendom, ruiling, vestiging zakelijk recht en opstal, 1979-1989</p> <p>123. 17 januari 1979- 23 december 1981 124. 20 januari 1982- 29 mei 1984 125. 15 februari 1985-8 december 1986 126. 30 januari 1987- 2 december 1987 127. 29 februari 1988- 3 november 1988 128. 5 januari 1989- 28 december 1989</p>	6 omslagen
129 -138	<p>Stukken betreffende grondaankopen in de dorpen, 1976-1989</p> <p>129. 1976. 130. 1978. 131. 1979. 132. januari 1980-april 1980. 133. mei 1980-december 1980. 134. 1981. 135. 1982. 136. 1983-1985. 137. 1986-1987. 138. 1988-1989.</p>	10 omslagen
139-154	<p>Stukken betreffende de aankopen van grond in de dorpen op alfabetische volgorde ,1959-1977</p> <p>139. Appelscha, 1959-1967 140. Appelscha, 1960-1964. 141. Appelscha, 1965-1969. 142. Appelscha-Makkinga, 1977. 143. Donkerbroek, 1964-1969. 144. Elsloo, 1961-1969. 145. Haule, 1960-1962. 146. Haulerwijk, 1960-1968. 147. Haulerwijk, 1965-1971. 148. Makkinga, 1964-1969. 149. Oldeberkoop, 1960-1969. 150. Oldeberkoop-Waskemeer, 1977 151. Oosterwolde, 1960-1961.</p>	16 omslagen

152. Oosterwolde, 1962-1964.
 153. Oosterwolde, 1965-1969.
 154. Waskemeer, 1964-1965.

155-162	Stukken betreffende aankopen van gronden, woningen en objecten, 1970-1974	
	155. 1970.	
	156. 1971.	
	157. 1972.	
	158. januari 1973-mei 1973.	
	159. juni 1973-september 1973.	
	160. oktober 1973-december 1973.	
	161. januari 1974-mei 1974.	
	162. juni 1974-december 1974.	8 omslagen
163	Stukken betreffende de aankoop Quadoelenweg 2 Oosterwolde, 1988-1991	1 omslag
164	Stukken betreffende grondaankopen van diverse personen t.b.v. aanleg straat tussen Smidslaantje en Kerkhoflaan te Appelscha, 1963-1990	1 omslag
165	Stukken betreffende grondaankopen aan de Industrieweg te Appelscha van de woningstichting, 1960	1 omslag
166	Stukken betreffende grondaankopen t.b.v. uitbreidingsplan "De Valouwe" te Appelscha, 1960-1963	1 omslag
167	Stukken betreffende grondaankopen t.b.v. uitbreidingsplan Zuid te Oosterwolde, 1964-1969	1 omslag
168	Stukken betreffende grondaankopen van de Nederlandsche Tramweg Maatschappij te Heerenveen en verkoop van deze gronden aan derden, 1961-1969	1 omslag
169	Stukken betreffende aankopen gronden t.b.v. uitbreiding sportterrein Haulerwijk, 1963-1969	1 omslag
170	Stukken betreffende aankopen en verkopen Appelscha, Donkerbroek, Elsloo, Haule en Haulerwijk, 1975	1 omslag
171	Stukken betreffende aankopen en verkopen Oldeberkoop, Oosterwolde en Waskemeer, 1975	1 omslag
172	Stukken betreffende grondaankopen t.b.v. aanleg rondweg-oost te Oosterwolde, 1976	1 omslag
173	Stukken betreffende grondaankopen t.b.v. fietspad Oosterwolde-Weperpolder, 1976	1 omslag

174	Stukken betreffende grondaankopen t.b.v .fietspad van Appelscha tot Smilde (Noordzijde-Vaart), 1975-1976	1 omslag
175	Stukken betreffende aankoop boerderij gebroeders Pelleboer, Schuinpad 16 Oldeberkoop, mei 1980-dec. 1980	1 omslag
2.1.3.1.2 Verkoop van gronden en bouwterrein		
176	Stukken betreffende de vaststelling van verkoopvoorwaarden en bouwterreinen, 1963-1987	1 omslag
177	Stukken betreffende de verkoop van bomen op stam langs verschillende wegen aan diverse opkopers, 1961-1969	1 omslag
178	Stukken betreffende de verkoop van bouwterreinen, verklaring van koop, optieverlening, uitgiftebeleid, uitzetten bouwterrein, 1974-1985	1 omslag
179	Stukken betreffende het vaststellen van een niet-verkoopbeding van 5 jaar (anti-speculatiebeding), 1979-1989	1 omslag
180-181	Registers op de akten van verkopen, 1960-1978	
182-195	180. 12 augustus 1960-5 maart 1962. 181. 3 december 1969-19 mei 1978.	2 katernen
	Registers op de akten verkopen grondbedrijf, 1950-1986	
182. 1 januari 1950-17 december 1952 183. 17 december 1952-9 november 1954 184. 9 november 1954- 1 januari 1959 185. 1 januari 1959- 16 mei 1963 186. 16 mei 1963- 11 november 1964 187. 11 november 1964- 12 oktober 1965 188. 12 oktober 1965- 18 januari 1967 189. 18 januari 1967- 27 november 1968 190. 11 december 1968- 24 maart 1970 191. 8 april 1970- 17 september 1973 192. 12 september 1973- 7 mei 1976 193. 10 mei 1976- 25 juli 1979 194. 25 juli 1979- 22 maart 1984 195. 23 maart 1984- 27 mei 1986		
196-199	Akten van verkoop, 1961-1978	
196. 1961-1964 197. 1965-1967 198. 1973-1976 199. 1978		
		4 omslagen

200	Stukken betreffende verkoop woning Oldeberkoop 232 aan E.H. Hoekstra, 1966-1969	1 omslag
201	Stukken betreffende verkoop grond aan A. v.d.Bosch, Compagnonsweg 2 te Waskemeer, 1961	1 omslag
202	Stukken betreffende verkoop grond, woningen etc. Appelscha t/m Oldeberkoop, 1976	1 omslag
203	Stukken betreffende verkoop grond, woningen etc. Oosterwolde t/m Waskemeer, 1976	1 omslag
204	Stukken betreffende verkoop grond woningen etc. Appelscha t/m Oldeberkoop, 1977	1 omslag
205	Stukken betreffende verkoop grond, woningen etc. Oosterwolde t/m Waskemeer, 1977	1 omslag
206	Stukken betreffende verkopen te Appelscha, 1978	1 omslag
207	Stukken betreffende verkopen te Donkerbroek en Elsloo, 1978	1 omslag
208	Stukken betreffende verkopen te Haulerwijk, 1978	1 omslag
209	Stukken betreffende verkopen te Makkinga en Waskemeer, 1978	1 omslag
210	Stukken betreffende verkopen te Oldeberkoop aan Noppert b.v.(inclusief verrekeningskwestie foutief gemeten grondoppervlakten), 1976-1979	1 omslag
211	Stukken betreffende verkopen te Appelscha, Donkerbroek, Elsloo en Haulerwijk, 1979	1 omslag
212	Stukken betreffende verkopen te Oldeberkoop, Oosterwolde en Ravenswoud, 1979	1 omslag
213	Stukken betreffende de voorbereiding verkoop cultuurgrond (ruilverkaveling) en woeste grond aan diverse personen, 1971-1974	1 omslag
214-216	Stukken betreffende de verkoop van bouwterreinen in de dorpen, 1970-1972. 214. Diverse locaties,1970. 215. Diverse locaties,1971 216. Diverse locaties,1972	3 omslagen
<i>Appelscha</i>		
217-223	Stukken betreffende de verkoop van bouwterreinen in Appelscha,1960-1969.	

- 217. Diverse locaties, 1960-1964.
- 218. Diverse locaties, 1960-1969.
- 219. Van Emstweg en Alle Wiltzesweg, 1960-1962.
- 220. Industrierrein, 1960-1964.
- 221. Bruggelaan, 1961-1962.
- 222. Aan de woningstichting, 1962-1969.
- 223. Aan het Provinciaal Energiebedrijf
voor transformatorgebouw "de Roggeberg", 1963-
1967.

7 omslagen

Donkerbroek

224-226

Stukken betreffende de verkoop van bouwterreinen in
Donkerbroek, 1960-1969.

- 224. Diverse locaties, 1960-1969.
- 225. Aan de Friese Christelijke Boeren- en
Tuindersbond, 1960.
- 226. Aan de woningstichting, 1964-1969.

3 omslagen

Elsloo

227

Stukken betreffende de verkoop van bouwterreinen in Elsloo,
1965-1969.

1 omslag

Haulerwijk

228-229

Stukken betreffende de verkoop van bouwterreinen in
Haulerwijk, 1960-1969.

- 228. Diverse locaties, 1960-1969.
- 229. Oosterwoldseweg, 1961-1964.

2 omslagen

Makkinga

230-231

Stukken betreffende de verkoop van bouwterreinen in Makkinga,
1965-1969.

- 230. Diverse locaties, 1965-1967.
- 231. Aan de woningstichting, 1966-1969.

2 omslagen

Oldeberkoop

232

Stukken betreffende de verkoop van bouwterreinen in
Oldeberkoop, 1966-1969.

1 omslag

Oosterwolde

233-247

Stukken betreffende de verkoop van bouwterreinen in Oosterwolde, 1960-1969.

- 233. Diverse locaties, 1960-1965.
- 234. Diverse locaties, 1965-1969.
- 235. Diverse locaties, 1966-1969.
- 236. Aan de woningstichting, 1964-1969.
- 237. Buttingasingel, 1961-1964.
- 238. Drie Tolhekken, 1959-1962.
- 239. Duistereweg, 1959-1964.
- 240. Goorn en Horst, 1961-1965.
- 241. Jan Frankensingel, 1960-1963.
- 242. Kampingerhof, 1960-1963.
- 243. Mr. Verwerstraat, 1960-1964.
- 244. Schapekamp, 1963.
- 245. Stegingaweg, 1960-1965.
- 246. Tussen de Rijweg en 't Oost, 1960-1963.
- 247. Weemeweg, 1964.

15 omslagen

Waskemeer

248-249

Stukken betreffende de verkoop van bouwterreinen in Waskemeer, 1961, 1964-1969.

- 248. Diverse locaties, 1961.
- 249. Diverse locaties, 1964-1969.

2 omslagen

Appelscha

250

Stukken betreffende de verkoop van gronden in verband met de bouw en uitbreiding van verpleeghuis Marienhof, 1960-1969.

1 omslag

Donkerbroek

251

Stukken betreffende de verkoop van grond en een brandhuisje aan de Herenweg 5, 1962.

1 omslag

Fochteloo

252

Stukken betreffende de verkoop van grond in het Fochtelooërveen aan het Waterschap Boven Tjonger- Groot Diep, 1963

1 omslag

Makkinga

253

Stukken betreffende de verkoop van grond aan de Tjonger in Makkinga, 1961-1962.

1 omslag

Oosterwolde

254	Stukken betreffende verkoop heide en bouwland in het Jardingaveld, 1961	1 omslag
255-275	Stukken betreffende de verkoop van grond en bouwterreinen, 1980-1989. 255. Appelscha, 1980-1985. 256. Appelscha, 1986-1989. 257. Donkerbroek, 1980-1989. 258. Elslloo, 1980-1989. 259. Fochteloo, 1982-1984. 260. Haule en Haulerwijk, 1980-1985. 261. Haulerwijk, 1986-1989. 262. Langedijke, 1980-1989. 263. Makkinga, 1980-1989. 264. Nijeberkoop, 1982-1989. 265. Oldeberkoop, 1980-1989. 266. Oosterwolde, 1980. 267. Oosterwolde, 1981. 268. Oosterwolde, 1982. 269. Oosterwolde, 1983. 270. Oosterwolde, 1984. 271. Oosterwolde, 1985. 272. Oosterwolde, 1986-1987. 273. Oosterwolde, 1988-1989. 274. Ravenswoud, 1983-1989. 275. Waskemeer, 1980-1989.	21 omslagen
	2.1.3.1.3 Verkoop van groenstrookjes en overhoeken	
276-280	Stukken betreffende het verkoop van groenstrookjes en overhoeken, 1980-1989 276. Appelscha, 1984 277. Appelscha, 1985-1989. 278. Buitengebied, 1980-1989. 279. Oosterwolde, 1984-1985. 280. Oosterwolde, 1986-1989.	5 omslagen
	2.1.3.1.4 Verkoop van overige eigendommen	
281	Stukken betreffende de verkoop van voor afbraak bestemde woningen, 1960-1969.	1 omslag
-	Stukken betreffende de verkoop van de openbare basisschool in Haulerwijk, 1960. N.B. Zie inv. nr. 1432	
-	Stukken betreffende de verkoop van recreatieterrein Alkenhaer in	

Appelscha, 1968-1988.

N.B. Zie inv. [nr. 1567](#)

- Stukken betreffende de aankoop en bruikleen van verschillende kunstwerken, 1968-1988.
Zie inv. [nr. 1491](#)
- Stukken betreffende de vaarwegfunctie en oeververbetering met overeenkomsten van eigendom, beheer en onderhoud van de Opsterlandse Compagnonsvaart, 1983-1989.
N.B. Zie inv. [nrs. 1151-1157 vervoer over water](#)
- Stukken betreffende de aankoop en demping gedeelte Oude Wijk in Waskemeer, 1966-1983.
N.B. Zie inv. [nr. 947](#)

2.1.3.1.5 Ruilingen

- | | | |
|---------|---|------------|
| 282-283 | Stukken betreffende grondruilingen in de dorpen, 1960-1989. | |
| | 282. 1960-1969. | |
| | 283. 1967-1989. | 2 omslagen |
| 284 | Stukken betreffende de ruiling van een perceeltje grond met Staatsbosbeheer t.b.v. de realisering van een fietspad langs het Tiesingabos, 1983-1985 | 1 omslag |

2.1.3.1.6 Onteigening

- | | | |
|---------|---|------------|
| 285-287 | Stukken betreffende de onteigening van grond in Oosterwolde, 1962-1971, 1974-1978. | |
| | 285. Duisterweg van Fam. C. Dongstra en Snellingerdijk 60 van Fam. Kreger, 1962-1969. | |
| | 286. Oostenburg van Fam. S. Koops, 1966-1971. | |
| | 287. Diverse stukken grond van Fam.A.A. van Weperen ten behoeve van aanleg rondweg, 1974- 1978. | 3 omslagen |
| 288 | Stukken betreffende onteigening en grondaankopen van J. Mulder, Norgerweg 29 Haulerwijk t.b.v bestemmingsplan, 1960-1962 | 1 omslag |
| 289 | Stukken betreffende de aankoop/ontei gening van grond en/of gebouwen van C. Dongstra, Duistereweg en Fam. Kreger, Snellingerdijk 60 te Oosterwolde, 1962-1969 | 1 omslag |

2.1.3.1.7 Opstal

290	Stukken betreffende de vestiging recht van opstal aan Gezinsvervangend tehuis "De Stelwe", Jan Frankensingel 26 te Oosterwolde ten behoeve van het plaatsen van een garage/berging op gemeentegrond, 1983-1989	1 omslag
-----	--	----------

2.1.4 Financiën

291-320	Jaarbegrotingen en jaarrekeningen, 1960-1989.	
	291. 1960. 306. 1975. 292. 1961. 307. 1976. 293. 1962. 308. 1977. 294. 1963. 309. 1978. 295. 1964. 310. 1979. 296. 1965. 311. 1980. 297. 1966. 312. 1981. 298. 1967. 313. 1982. 299. 1968. 314. 1983. 300. 1969. 315. 1984. 301. 1970. 316. 1985. 302. 1971. 317. 1986. 303. 1972. 318. 1987. 304. 1973. 319. 1988. 305. 1974. 320. 1989.	30 omslagen
321	Meerjarenbegrotingen en wensinventarisaties, 1978-1989.	1 omslag
322	Aanbiedingsbrieven bij begrotingen, 1974-1989.	1 omslag
323	Investeringsprogramma's, 1974-1985.	1 omslag
324	Stukken betreffende de reorganisatie van de gemeentelijke financiële administratie, 1970-1988	1 omslag
325	Notities: "Infrastructuur 1971 Oosterwolde" en "Utiliteitswerken Ooststellingwerf". 1971, 1971	1 omslag
326	Stukken betreffende de commissie der gemeentefinanciën: instelling, leden en vergaderingen, 1975-1979	1 omslag

2.1.5 Belastingen

N.B. Het heffen van belastingen behoort feitelijk tot de taakuitoefening en is abusievelijk na Financiën geplaatst.

327	Verordening heffing opcenten op de hoofdsom	1 omslag
-----	---	----------

personele belasting, 1971-1973

328	Verordening vermakelijkheidsbelasting ,1969-1974	1 omslag
329	Verordening heffing opcenten op de hoofdsom grondbelasting (gemeentelijke belastingen), 1971	1 omslag
330	Verordening op de heffing wegbelasting, 1960-1970	1 omslag
331	Verordening op de heffing van rioolbelasting, 1960-1966	1 omslag
332	Verordening op de heffing van rioolrecht, 1960-1969	1 omslag
333	Verordening op de heffing van rioolrecht, 1970-1973	1 omslag
334	Stukken betreffende wijzigingen op de verordening heffing van baatbelasting weg Weperpolder-Appelscha met zijtak naar Ravenswoud, 1970-1978	1 omslag
335	Stukken betreffende een wijziging op de verordening heffing van baatbelasting weg Hoorsterzwaag-Moskou (Donkerbroek), 1976	1 omslag
336	Stukken betreffende een wijziging op de verordening heffing van baatbelasting weg Hoek Hoornsterzwaag (Donkerbroek) langs de 23e wijk, 1976	1 omslag
337	Stukken betreffende een wijziging op de verordening heffing van baatbelasting weg Knolle tot turfstrooiselfabriek (Fochteloo), 1976	1 omslag
338	Stukken betreffende wijzigingen op de verordening heffing van baatbelasting weg zuidkant vaart tot voorbij de Elleboog (Haulerwijk) en uitvoer baatbelasting, 1970-1976	1 omslag
339	Stukken betreffende een wijziging op de verordening heffing van baatbelasting zandweg zuidkant Haulerwijkstervaart, 1976	1 omslag
340	Stukken betreffende wijzigingen op de verordening heffing van baatbelasting Menneweg (onder Appelscha) plus uitvoering en afkoop baatbelasting, 1963-1976	1 omslag
341	Stukken betreffende wijzigingen op de verordening heffing van baatbelasting Rendijk (onder Oosterwolde), 1963-1976	1 omslag
342	Stukken betreffende wijzigingen op de verordening heffing van baatbelasting Leidijk en Schansdijk (onder Donkerbroek en Waskemeer), 1976	1 omslag
343	Stukken betreffende de verordening heffing van baatbelasting weg Oosterwolde-Jardinga-Donkerbroek en vrijwillige ruilverkaveling Jardinga, 1963-1975	1 omslag

344	Stukken betreffende de verordening electrificatie baatbelasting 1960, 1960-1976	1 omslag
345	Stukken betreffende de verordening electrificatie baatbelasting 1963, 1963-1964	1 omslag
346	Stukken betreffende de electrificatie 25 percelen in Fochteloo en De Knolle te Oosterwolde incl. verordening electrificatie baatbelasting Fochteloo, 1963-1964	1 omslag
347	Stukken betreffende de verordening onroerendgoedbelasting en wijzigingen daarop, 1971-1976	1 omslag
348	Stukken betreffende wijzigingen op de verordening onroerendgoedbelasting, 1980-1988	1 omslag
349	Stukken betreffende wijzigingen op de verordening op de heffing van vermakelijkheidsbelasting, 1960-1968	1 omslag
350	Stukken betreffende wijzigingen op de verordening op de heffing hondenbelasting, 1961-1988	1 omslag
351	Stukken betreffende de verordening op de heffing en invordering toeristenbelasting, wijzigingen daarop en een bezwaarschrift van de Stichting Tot Vrijheidsbezinning, 1982-1988	1 omslag
352	Stukken betreffende de verordening op de heffing en invordering toeristenbelasting, wijzigingen daarop en een bezwaarschrift van de Stichting Tot Vrijheidsbezinning, 1964-1968	1 omslag
353	Stukken betreffende de verordening op de heffing en invordering van leges en wijzigingen daarop, 1960-1986	1 omslag
354	Stukken betreffende wijzigingen op de verordening op de heffing en invordering van leges, 1986-1990	1 omslag
355	Stukken betreffende op de verordening op de heffing en invordering belasting Drank- en Horecawet, 1967-1990	1 omslag
356	Stukken betreffende de verordening op de heffing van schutgelden, 1962-1979	1 omslag

2.1.6 Benodigdheden. Hulpmiddelen

357	Stukken betreffende de inrichting van het archiefbeheer en postregistratie, 1966-1989.	1 omslag
358	Archiefverordening, 1973	1 omslag

2.1.7 Gebouwen en terreinen voor de dienst bestemd

- Stukken betreffende de verbouw en uitbreiding van het gemeentehuis Brink 1 in Oosterwolde, 1961 -1984
- N.B. Stukken zijn apart in een addendum opgenomen omdat deze tijdens het inventarisatieproject , als afgedwaald archief, niet zijn meegenomen met de inventarisatie.
- 359 Stukken betreffende de uitbreiding en verbouw van het gebouw van openbare werken aan de Kuiperstreek 4 in Oosterwolde, 1969. 1 omslag
- 360 Stukken betreffende de uitbreiding en verbouw van het gebouw Openbare Werken, plus bouwtekeningen, 1973-1974 1 omslag



Gebouw openbare werken.

- 361 Stukken betreffende de verbouw pand Moskampweg nr 5.te Oosterwolde, met bestek en tekeningen 1988-1990 1 omslag

2.1.8 Uitoefening van de dienst

- 362 Stukken betreffende de ontzegging van toegang tot de gemeentelijke gebouwen voor J.Radder., 1980 1 omslag

363	Stukken betreffende verklaringen omtrent het gedrag J.B. Radder en familie, 1975-1977	1 omslag
364	Stukken betreffende een klacht over de handelswijze directeur gemeentelijke Sociale Dienst door H. de Jong te Appelscha, 1979	1 omslag
365	Stukken betreffende het verzenden van dode muizen per dienstenvolpess naar het CDA door dhr. Rouwkema,, 1985	1 omslag
366	Correspondentie omtrent het ontzeggen van spreekrecht aan A. Rouwkema, 1986	1 omslag

2.1.9 Verkiezing en vorming van vertegenwoordigende lichamen

367-378	Stukken betreffende de gemeenteraadsverkiezingen, 1962-1986.	
	367. 1962	373. 1978 (kandidatenlijsten)
	368. 1966.	374. 1978 (benoemingen)
	369. 1970 (kandidatenlijsten)	375. 1982 (kandidatenlijsten)
	370. 1970 (benoemingen)	376. 1982.(benoemingen)
	371. 1974 (kandidatenlijsten)	377. 1986 (kandidatenlijsten)
	372. 1974 (benoemingen)	378. 1986 (benoemingen)
		12 omslagen

2.1.10 Lichamen, organen, Instellingen en functionarissen

2.1.10.1 Gemeenteraad

379-380	Reglement van de orde van de vergaderingen van de gemeenteraad, 1966, 1979-1989.	
	379. Wijziging en vaststelling, 1966.	
	380. Wijzigingen en vaststellingen, 1979-1989.	2 omslagen
381	Vragenlijsten van gemeenteraadsleden aan het college van burgemeester en wethouders met beantwoording, 1981-1989	1 omslag
382	Stukken betreffende de raadsleden (o.a. introductie, informatieverfchaffing, vorming, positie, afscheid), 1980-1990	1 omslag

2.1.10.2 Commissies uit vertegenwoordigende lichamen

383-385	Verordening op de vaste commissies van Advies en Bijstand met wijzigingen, 1966-1990	1 omslag
---------	--	----------

386	Stukken betreffende de openbaarheid van vergaderen van de vaste commissies van advies en bijstand + enige wijzigingen op de verordening, 1986-1990	1 omslag
387	Stukken betreffende de vergaderingen van de commissie Welzijn, Onderwijs en Sociale Zaken, 22 mei 1990-26 nov. 1990	1 omslag
388	Stukken betreffende de vergaderingen van de commissie Ruimtelijke Ordening, Verkeer, Openbare Werken en Agrarische aangelegenheden, 1986-1989	1 omslag
389	Stukken betreffende de vergaderingen van de commissie algemeen bestuurlijke aangelegenheden, Personeelszaken en Financiën, 22 mei 1990-26 nov. 1990	1 omslag
390	Stukken betreffende de vergaderingen van de commissie Sociale Zorg, 3 dec.1987-18 apr. 1990	1 omslag
391	Stukken betreffende de vergaderingen van de commissie Milieu-, Energie- en Recreatiezaken, 26 aug. 1986- 28 mrt. 1988	1 omslag
392	Stukken betreffende de commissie Sociale Zorg, Educatie, Sport en Cultuur, 1986-1990	1 omslag
2.1.10.3 College van burgemeester en wethouders		
393-394	Beleidsprogramma's voor het college van burgemeester en wethouders, 1982-1990	
	393. 1982-1986. 394. 1987-1990	2 omslagen
395	Stukken betreffende de procedure van benoemingen, vervanging en het gebruik van de ambtsketen van de burgemeester, 1972-1989.	1 omslag
396	Stukken betreffende portefeuillevverdeling en benoemingen van het college van burgemeester en wethouders, 1985-1989.	1 omslag
397	Stukken betreffende benoemingen en ontslagen van wethouders, 1962-1966.	1 omslag
398-399	Stukken betreffende de wijzigingen van de uitkerings- en pensioenverordening voor wethouders, 1960-1980	
	398. 1960-1967 399. 1970-1980	2 omslagen
400	Stukken betreffende taakverdelingen tussen de leden van het college van burgemeester en wethouders,	1 omslag

1962-1966.

2.1.10.4 Gemeentesecretaris

401	Stukken betreffende de gemeentesecretaris van de gemeente Ooststellingwerf, 1931-1989	1 omslag
-----	---	----------

2.1.10.5 Openbare Werken

402	Stukken betreffende het beleid en de structuur van het bedrijf openbare werken, 1978-1984	1 omslag
-----	---	----------

2.1.10.6 Landbouwbedrijf

403-405	Stukken betreffende het gemeentelijke landbouwbedrijf, 1960-1975.	
	403. Begrotingen, 1961-1975.	
	404. Balansen, rekeningen met bijlagen, 1960-1969.	
	405. Balansen, rekeningen met bijlagen, 1970-1975.	3 omslagen

406	Stukken betreffende de commissie van bijstand in het beheer van het gemeentelijke landbouwbedrijf, 1960-1974.	1 omslag
-----	---	----------

2.1.10.7 Stichting werkplaats de Griffioen Ooststellingwerf

407	Statuten van de Stichting werkplaats de Griffioen Ooststellingwerf, 1969.	1 omslag
-----	---	----------

2.1.11 Overdracht van bevoegdheden

408	Stukken betreffende de overdracht van bevoegdheden door delegatie en mandatering, 1966-1989.	1 omslag
-----	--	----------

409	Stukken betreffende vertegenwoordiging bij akte-passeringen, 1979-1988	1 omslag
-----	--	----------

2.1.12 Wijze van uitoefening van de bestuurs- en beheerstaak

410	Verordening op de instelling van gemeentelijke onderscheidingsteken, 1960	1 omslag
-----	---	----------

411	Stukken betreffende de commissie voor de strafverordening, 1979-1989	1 omslag
-----	--	----------

2.2. PERSONEEL

412	Stukken betreffende de jaarlijkse personeelsverslagen met bijlagen, 1979-1989.	1 omslag
-----	--	----------

413	Stukken betreffende het informatiebulletin “Infowerf” met bijlagen, 1987-1989.	1 omslag
 2.2.1 Rechtspositie in het algemeen		
414-417	Stukken betreffende de rechtspositie van ambtenaren, het ambtenarenreglement en de wijzigingen daarvan, 1961-1989.	
	414. 1961-1967. 415. 1968-1979. 416. 1980-1984. 417. 1985-1989.	4 omslagen
418-419	Arbeidsovereenkomstverordening met vastgestelde wijzigingen, 1960-1988.	
	418. 1960-1985. 419. 1986-1988.	2 omslagen
420-423	Stukken betreffende de commissie voor Georganiseerd Overleg, 1960-1989.	
	420. Notulen van de vergaderingen, 1960-1969. 421. Benoeming leden en notulen van de vergaderingen, 1970-1979. 422. Benoeming leden en notulen van de vergaderingen, 1980-1988. 423. Notulen van de vergaderingen, 1989.	4 omslagen
424-426	Stukken betreffende de medezeggenschapscommissies, 1980-1989.	
	424. Oprichting commissies en notulen van de vergaderingen en werkoverleggen met afdelingen, 1980-1986. 425. Oprichting commissies en notulen van de vergaderingen, 1983-1989. 426. Notulen van de vergaderingen, 1985-1989.	3 omslagen
 2.2.2.Begin, vervulling en beëindiging van de dienstbetrekking		
427-429	Stukken betreffende promotierondes met voorstellen en vastgestelde besluiten, 1960-1982.	
	427.1960-1969. 428.1970-1979. 429.1980-1982.	3 omslagen
430	Verordening Vervroegd Uittreden (VUT) met wijzigingen,	1 omslag

1979-1988.

431	Wachtgeldverordening met wijzigingen, 1969-1988.	1 omslag
432	Verplaatsingskostenverordening met wijzigingen, 1969-1989.	1 omslag
433	Stukken betreffende de verhoging van de kindertoelage van de kindertoelageverordening, 1960-1962.	1 omslag
434	Verordening regelende en toekennende tegemoetkoming in bovenmatige ziektekostenverordening, 1963-1969.	1 omslag
435	Studiefaciliteitenverordening, 1962-1989.	1 omslag
436	Spaarverordening met bijlagen, 1964-1985.	1 omslag

2.2.3 Personeelsformatie

437-438	Stukken betreffende de personeelsformatie en personeelsbezetting, 1974-1989.	
	437. 1974-1979. 438. 1980-1989.	2 omslagen
439	Stukken betreffende personele inzet op afdelingen met formatietekort, 1988-1989.	1 omslag

2.2.4 Rechten van het personeel

440	Stukken betreffende de verlofregeling met bijlagen, 1970-1979.	1 omslag
441	Stukken betreffende de gemeenschappelijke regeling met het Instituut Ziektekostenvoorziening Ambtenaren (IZA), 1960-1967	1 omslag



Gemeentehuis in Oosterwolde.

2.3 TAAKUITVOERING

2.3.1 Belastingen

NB Zie inv. 327-356

2.3.2 Burgerlijke stand en bevolkingsregistratie

442	Bevolkingsstatistieken van de gemeente Ooststellingwerf, 1960-1976.	1 omslag
443	Bevolkingsstatistieken gemeente Ooststellingwerf, 1990	1 omslag
444	Stukken betreffende algemene volkstelling 1960 en de woningtelling 1971, 1960-1971.	1 omslag
445	Stukken betreffende het onderzoek naar nationaliteiten, dubbele nationaliteiten en nationaliteitsbewijzen, 1980-1986.	1 omslag
446-447	Stukken betreffende inschrijving van asielzoekers in de bevolkingsadministratie, 1988-1989.	
	446. A-L, 1988-1989.	
	447. M-Z, 1988-1989.	
	N.B. Gealfabetiseerd op achternaam.	2 omslagen
448	Stukken betreffende de burgerlijke stand (o.m. registers en ambtenaren burgerlijke stand) , 1960-1987	1 omslag

449	Stukken betreffende de geboorte (erkenning en wettiging) en overlijden kantmeldingen e.d., 1968-1975	1 omslag
450	Stukken betreffende de geboorte, erkenning en wettiging o.m. namen, adoptie, titels, afstamming, vaderschap, 1970-1976	1 omslag
451	Stukken betreffende de geboorte, erkenning en wettiging o.m. namen, adoptie, titels, afstamming, vaderschap, 1980-1989	1 omslag
452	Stukken betreffende vreemdelingen die door adoptie Nederlander zijn geworden, 1960-1969	1 omslag
2.3.3 Openbare orde		
453-455	Stukken betreffende de Algemene Plaatselijke Verordening (APV), 1974-1988.	
	453 Voorbereiding en vaststelling, 1974-1982.	
	454. Beleid en verdere uitwerking 1974-1982.	
	455. Wijziging en vaststelling, 1982-1988.	3 omslagen
456	Stukken betreffende de oprichting van het evenemententerrein in Oosterwolde, 1973-1978.	1 omslag
457	Stukken betreffende diverse zaken m.b.t. openbare orde, 1969-1979	1 omslag
2.3.4 Politie		
458-459	Algemene Politieverordening, 1961-1990.	
	458 Wijzigingen 1961-1969.	
	459. Wijzigingen 1970-1980.	2 omslagen
460	Stukken betreffende meldingen van buitengewone voorvallen door de politie, 1980-1984.	1 omslag
461	Algemene Politieverordening met bijlagen, 1960-1969.	1 omslag
2.3.5 Toezicht op openbare grond		
462	Stukken betreffende de nota woonwagenbeleid met bijlagen, 1970-1979.	1 omslag
463	Stukken betreffende illegale plaatsing van woonwagens in Appelscha en Fochteloo, 1977-1989.	1 omslag
464-467	Stukken betreffende het woonwagenkamp aan de Weperpolder in Oosterwolde, 1977-1989.	
	464. Verordening op de heffingen en invordering van standplaats met	

woonwagens, 1977-1979.

465. Inrichting woonwagenkamp, 1977-1979.

466. Onderzoeken naar alternatieve plaatsen, 1977-1986.

467. Verplaatsing woonwagenkamp van
Weperpolder naar Klazinga in Oosterwolde, 1986-1989. 4 omslagen

468 Verordening precariorechten 1962, 1962-1975 1 omslag

469 Verordening precariorechten 1978 en recognities, 1979-1988 1 omslag

470 Vergunningen, weigeringen, correspondentie op
grond van de provinciale verordening op de opschriften
en opslagplaatsen, 1980-1989 1 omslag

471 Reclameverordening, 1980-1985 1 omslag

2.3.6 Openbare zeden en normen

2.3.6. 1 Openbare zedelijkheid

472 Drank- en Horecaverordening, 1967-1979. 1 omslag

473 Besluiten voor de verkoop van drank in diverse panden in
de gemeente vóór 31 oktober 1967 in verband met de
overgangsbepalingen van de nieuwe Drank- en Horecaverordening,
1960-1967. 1 omslag



Hotel-Cafe De Gouden Klok.

2.3.6.2 Toezicht op kansspelen

474 Stukken betreffende beleidslijnen voor het verlenen van vergunningen voor
kansspelen, 1982-1989. 1 omslag

2.3.7. Openbare gezondheid

475 Stukken betreffende de gemeenschappelijke regeling 1 omslag

Districtsgezondheidsdienst, 1969-1976

476	Stukken betreffende de aanleg van een heemtuin voor homeopatische praktijk achter boerderij de Vredewoud te Oldeberkoop, 1982	1 omslag
477	Verordening op de keuring van waren, 1965-1989	1 omslag
478	Verordening op de heffing van keurlonen, 1961-1969	1 omslag
479	Vleeskeuringsverordening (eerst van De Stellingwerven, daarna van Midden en Zuid-Friesland), 1961-1969	1 omslag
480	Verordening Keurlonen en de verordening repressieve keuringen, 1970-1978	1 omslag
481	Verordening heffing en invordering toezichtvergoeding, 1977-1978	1 omslag
482	Verordening heffing en invordering van keurloon 1971-1978	1 omslag
483	Verordening heffing en invordering van rechten voor het gebruik voor het gebruik van de centrale noodslachtplaats te Oosterwolde, 1962	1 omslag
484	Stukken betreffende de rechten en het gebruik van de noodslachtplaats te Oosterwolde, 1962	1 omslag
485	Destructieverordening, 1961-1969	1 omslag
486	Verordening heffing en invordering van rechten als bedoeld in art. 21 van de wet bestrijding infectieziekten en opsporing ziekte oorzaken, 1979- 1990	1 omslag
2.3.7.1 Aangelegenheden betreffende begraafplaatsen en begraven van lijken		
487	Stukken betreffende het onderhoud van oorlogsgraven, 1963-1989	1 omslag
488-489	Verordening begrafenisrechten van de algemene begraafplaats Haulerwijk, 1960-1987.	
	488. 1960-1987. 489. 1969-1972.	2 omslagen
490	Stukken betreffende de bouw van de aula aan de Kuiperstreek in Oosterwolde, 1971-1977.	1 omslag
491-492	Stukken betreffende de algemene begraafplaats in Oosterwolde, 1960-1973, 1985-1989.	
	491. 1960-1973.	2 omslagen

492. Uitbreiding, 1985-1989.

493-495	Stukken betreffende de algemene begraafplaats in Haulerwijk, 1968-1989.	
	493. Overschrijving van grafruimten, 1968-1979.	
	494. Bewijs uitgaven grafrechten en overschrijving van grafruimten, 1980-1984.	
	495. Bewijs uitgaven grafrechten en overschrijving van grafruimten, 1985-1989.	3 omslagen
496	Stukken betreffende het herstel van het baarhuisje op de begraafplaats in Langedijke, 1980-1981.	1 omslag
497	Stukken betreffende het opknappen van de voormalige begraafplaats in Oldeberkoop, 1985-1989.	1 omslag
498	Stukken betreffende beperkingen geldigheidsduur van het bewijs van grafuitgifte, 1976-1980.	1 omslag
499	Stukken betreffende vergunningen tot plaatsing van gedenktekens, 1961-1969	1 omslag

2.3.8 Milieubeheer, Ruimtelijke Ordening en Volkshuisvesting

2.3.8.1 Milieubeheer

500	Stukken betreffende de commissie voor Milieu- en Energiezaken, 1982-1986.	1 omslag
501	Stukken betreffende het Hinderwet Uitvoeringsprogramma (HUP), 1983-1989.	1 omslag
502	Afvalstoffenverordening 1986-1988.	1 omslag
503	Nota gescheiden inzameling van huishoudelijke afvalstoffen, 1981-1988.	1 omslag
504	Stukken betreffende de inzameling van afvalstoffen niet zijnde huishoudelijke (chemisch) afval en actie olietanks, 1981-1988.	1 omslag
505	Stukken betreffende verkoop van compostcontainers aan de inwoners van Ooststellingwerf, 1981-1988.	1 omslag

2.3.8.2 Reiniging

506	Verordening op de Reinigingsdienst, 1968-1981.	1 omslag
507	Verordening op de reinigingsheffingen, 1981-1989.	1 omslag

508	Verordening op de heffing en invordering van reinigingsrechten, 1963-1981.	1 omslag
2.3.8.3 Tegengaan van verontreiniging van lucht, bodem en water		
509-510	Stukken betreffende het tegengaan van verontreiniging van lucht, bodem en water in de dorpen met onder andere vuilverwerking en afhandeling van klachten, 1960-1976.	
	509. 1960-1967. 510. 1968-1976.	2 omslagen
2.3.8.4 Tegengaan van geluidshinder		
511	Geluidshinderverordening, 1984-1989.	1 omslag
512	Stukken betreffende de aanwijzing van bedrijven als A-inrichting op grond van de Wet geluidshinder, 1982-1989.	1 omslag
2.3.8.5 Tegengaan van bodemverontreiniging		
513	Saneringsplan Makkinga, 1980-1989.	1 omslag
514	Bodemsaneringsprogramma's en oriënterende onderzoeken in alle dorpen, 1987-1989.	1 omslag
2.3.9 Riolering		
515	Stukken betreffende de aanbrenging van closetruimtes en de afschaffing van de tonnenstelsels in de dorpen, 1969.	1 omslag
<i>Appelscha</i>		
516	Basisrioleringsplan kern Appelscha met tekeningen, tabellen en bijlagen 1979 en 1982	1 omslag
517	Stukken betreffende de verfijning algemene uitkering riolering, in Appelscha, 1978-1984.	1 omslag
518	Stukken betreffende de herberekening rioolstelsel kern Appelscha 1979 en 1982	1 omslag
519-524	Stukken betreffende de aanleg van riolering in Appelscha,	6 omslagen

1969-1989.

519. 1969-1979.

520. 1980-1989.

521. De Hildenberg, 1981-1982.

522. Basisrioleringsplan in de kern, 1978-1983.

523. Afvoerriool met een rioolgemaal en pompinstallatie in Appelscha-Noord, 1981-1982..

524. Bergingsriool en een bergbezinkbassin in de kern, 1983-1989.

525 Stukken betreffende verklaringen van huiseigenaren tot aansluiting van woningen op de gemeentelijke riolering; Appelscha en Donkerbroek, 1984-1985. 1 omslag

- Rioleringsplan in Ravenswoud en de aanleg van een persleiding naar Appelscha, 1975, 1977.
N.B. Zie inv. nrs. 571 en 573

Donkerbroek

526-528 Stukken betreffende de aanleg van riolering in Donkerbroek, 1965-1979, 1986.

526. 1969-1979.

527. 1986.

528 Aanleg riolering met een persleiding naar Oosterwolde, 1965-1973. 3 omslagen

529 Stukken betreffende verklaringen van huiseigenaren tot aansluiting van woningen op de gemeentelijke riolering; Donkerbroek, Haule en Haulerwijk, 1984-1985. 1 omslag

- Stukken betreffende verklaringen van huiseigenaren tot aansluiting van woningen op de gemeentelijke riolering; Appelscha en Donkerbroek, 1984-1985.

N.B. Zie inv. nr. 525

530 Basisrioleringsplan kern Donkerbroek met toelichting, tekeningen, tabellen en bijlagen, 1981 1 omslag

Elsloo

531-532 Stukken betreffende de aanleg van een riolering in Elsloo, 1977-1987.

531. 1977-1979.

532. 1980-1987. 2 omslagen

533 Stukken betreffende verklaringen van huiseigenaren tot aansluiting van woningen op de gemeentelijke riolering; Elsloo en Fochteloo, 1984-1985. 1 omslag

534	Rioleringsplan Elsloo, 1984	1 omslag
<i>Fochteloo</i>		
535-536	Stukken betreffende de aanleg van riolering in Fochteloo, 1973-1987.	
	535. 1973-1979.	
	536. 1980-1987.	2 omslagen
537	Basisrioleringsplan Fochteloo, 1980-1987	1 omslag
-	Stukken betreffende verklaringen van huiseigenaren tot aansluiting van woningen op de gemeentelijke riolering; Elsloo en Fochteloo, 1984-1985. <i>N.B. Zie inv. nr. 533</i>	
<i>Haule en Haulerwijk</i>		
538-546	Stukken betreffende de aanleg van riolering in Haule en Haulerwijk, 1960-1989.	
	538. Rioleringsplan van Haulerwijk, 1960-1971.	
	539. Aanleg rioolwaterzuiveringsinstallatie in Haulerwijk, 1962.	
	540. Aanleg rioolwaterzuiveringsinstallatie in Haulerwijk, 1969	
	541. Voorbereidende correspondentie, bestek, tekeningen en begroting van kosten, 1961-1970	
	542. Gewaarmerkte bestekken 5A en 6A, 1968	
	543. Herberekening rioolstelsel van Haulerwijk in verband met uitbreidingsplannen, 1970-1978.	
	544. Aanleg van riolering in Haule en Haulerwijk, 1972-1979.	
	545. Herberekening rioolstelsel van Haulerwijk in verband met uitbreidingsplannen, 1979-1980.	
	546. Aanleg van riolering in Haule en Haulerwijk, 1980-1989.	9 omslagen
-	Stukken betreffende verklaringen van huiseigenaren tot aansluiting van woningen op de gemeentelijke riolering; Donkerbroek, Haule en Haulerwijk, 1984-1985. <i>N.B. Zie inv. nr. 529</i>	
-	Stukken betreffende aanleg riolering in Waskemeer en langs de Hoofdweg in Haulerwijk naar de rioolwaterzuiveringsinstallatie (RWZI), 1973. <i>N.B. Zie inv. nr. 547</i>	
<i>Langedijke</i>		
547	Stukken betreffende verklaringen van huiseigenaren tot aansluiting van woningen op de gemeentelijke riolering; Langedijke en Oosterwolde,	1 omslag

1984-1985.

548	Basisrioleringsplan kernen Langedijke, Nijeberkoop, Fochteloo en Elsloo met tabellen en tekeningen ,1990	1 omslag
549	Stukken betreffende de aanleg van een riolering in Langedijke, 1982-1985	1 omslag
<i>Makkinga</i>		
550-551	Stukken betreffende de aanleg van riolering in Makkinga, 1963-1979.	
	550. Diverse locaties 1972-1979.	
	551. Aanleg van riolering met een persleiding naar Oosterwolde, 1963-1973.	2 omslagen
552	Basisrioleringsplan kern Makkinga met toelichting, tekeningen, tabellen en bijlagen, 1981	1 omslag
<i>Nijeberkoop</i>		
553	Stukken betreffende de aanleg van riolering in Nijeberkoop, 1980-1986.	1 omslag
<i>Oldeberkoop</i>		
554-556	Stukken betreffende de aanleg van riolering in Oldeberkoop, 1961-1974, 1976.	
	554. Aanleg van riolering met een persleiding naar Oosterwolde, 1961-1974.	
	555. Diverse locaties en Basisrioleringsplan,1976-1986	
	556. Aanleg Rioolwaterzuiveringsinstallatie (RWZI), 1966	3 omslagen
557	Rioleringsplan kern Oldeberkoop met tabellen, tekeningen en bijlagen, 1981	1 omslag
<i>Oosterwolde</i>		
558- 570	Stukken betreffende de aanleg van riolering in Oosterwolde, 1960-1989.	
	558. Bouw van een rioolwaterzuiveringsinstallatie (RWZI), 1960.	
	559. Bouw van een rioolwaterzuiveringsinstallatie (RWZI), 1960- 1969.	
	560 Bouw van een rioolwaterzuiveringsinstallatie (RWZI) met de aansluitingen voor bedrijven., 1955-1969	
	561 Uitbreiding van de rioolzuiveringsinstallatie (RWZI), met tekeningen, 1968	
	562 Uitbreiding rioolwaterzuiveringsinstallatie (RWZI) volgens de gewaarmerkte bestekken 7 en 9 met tekeningen, 1966	
	563 Uitbreiding rioolwaterzuiveringsinstallatie (RWZI), voorbereiding en uitvoering met tekeningen, 1965-1967	13 omslagen

	564. Aanleg afvoerriool en een pompstation met persleiding in Oosterwolde-Zuid, 1962-1966.	
	565. Rioleringsplan, 1965.	
	566. Diverse locaties, 1970-1978.	
	567. Diverse locaties, 1981-1989.	
	568. Basisrioleringsplan voor de kern Oosterwolde , 1982	
	569. Herberekening rioolstelsel voor de kern Oosterwolde met tekeningen en bijlagen, 1978-1983	
	570 .Basisrioleringsplan voor de kern Oosterwolde met tekeningen en bijlagen, z.j.	
-	Stukken betreffende aanleg riolering in Donkerbroek en een persleiding naar Oosterwolde, 1965-1973. <i>N.B. Zie inv. nr. 528</i>	
-	Stukken betreffende aanleg riolering in Makkinga en een persleiding naar Oosterwolde, 1963-1973. <i>N.B. Zie inv. nr. 551</i>	
-	Stukken betreffende aanleg riolering in Oldeberkoop en een persleiding naar Oosterwolde, 1961-1974. <i>N.B. Zie inv. nr. 554</i>	
-	Stukken betreffende verklaringen van huiseigenaren tot aansluiting van woningen op de gemeentelijke riolering; Langedijke en Oosterwolde, 1984-1985. <i>N.B. Zie inv. nr. 549</i>	
	<i>Ravenswoud</i>	
571-573	Stukken betreffende de aanleg van riolering in Ravenswoud, 1975-1977, 1982-1989.	
	571. Rioleringsplan en de aanleg van een persleiding naar Appelscha, 1975-1977.	
	572. Diverse locaties, 1982-1986.	
	573. Rioleringsplan en een persleiding naar Appelscha, 1985-1989.	3 omslagen
	<i>Terwisscha</i>	
574	Uitbreidingsplan Terwisscha (niet goedgekeurd) , 1966 <i>N.B. Behoort feitelijk tot de Uitbreidingsplannen Appelscha</i>	1 omslag
	<i>Waskemeer</i>	
575-576	Stukken betreffende de aanleg van riolering in Waskemeer, 1973, 1977-1986.	2 omslagen

575. Aanleg riolering langs de Hoofdweg naar de
rioolwaterzuiveringsinstallatie in Haulerwijk, 1973.
576. Diverse locaties, 1977-1986.

577 Basisrioleringsplan kern Waskemeer met toelichting, tekeningen, tabellen en
bijlagen, 1981 1 omslag

2.3.10 Afvalverwerking

578-588 Stukken betreffende de vuilnisstortplaats in de Weperpolder in Oosterwolde,
1964-1989.

578. Correspondentie met derden, 1964-1978.
579. Correspondentie met derden, 1979-1984.
580. Correspondentie met derden, 1985-1989.
581. Correspondentie met derden, 1987-1989
582. Vergunningen met bijlagen, 1965-1978.
583. Vergunningen met bijlagen, 1978-1988.
584. Rapportages aan de inspecteur voor de hygiëne van het milieu,
1975-1982.
585. Onderzoeksrapporten in verband met uitbreiding, 1987-1988.
586. Onderzoeksrapporten in verband met uitbreiding, 1988.
587. Uitbreiding vuilnisstortplaats in verband met extra vuilstort en
diverse correspondentie met Openbaar lichaam
afvalverwijdering "Olaf", 1987-1989.
588. Beheersmaatregelen vuilstortterrein, 1988-1989

11 omslagen

589 Destructieverordening 1978, 1978-1985 1 omslag

2.3.11 Ruimtelijke ordening

590 Stukken betreffende de in- en samenstelling van de commissie voor
Ruimtelijke Ordening, Openbare Werken en Milieuhygiëne, 1971-1976. 1 omslag

591 Stukken betreffende de vaststelling en wijzigingen van de procedure
verordening planschadevergoeding, 1970-1989. 1 omslag

592 Notulen van de vergaderingen van het coördinatieteam Ruimtelijke Ordening,
1972-1981. 1 omslag

593 Stukken betreffende de oprichting van de werkgroep Ruimtelijke Ordening,
1981-1990.
N.B. Voorheen commissie Bestemmingsplannen zie inv. nr. 597 1 omslag

594- 595 Notulen van de vergaderingen van de commissie van Ruimtelijke ordening,
1977-1983.

594. 1977-1980. 2 omslagen

595. 1981-1983.

596	Notulen van de vergaderingen van de commissie van Ruimtelijke ordening, Verkeer en Openbare werken, 1984-1986.	1 omslag
-----	--	----------

2.3.11 .1 Bestemmingsplannen

597	Stukken betreffende de voortgang van stedenbouwkundige werkzaamheden met onder andere de instelling van de commissie bestemmingsplannen, 1977-1988.	1 omslag
-----	---	----------

598	Notulen van de vergaderingen van de commissie bestemmingsplannen, 1977-1980.	
-----	--	--

	<i>N.B. Vanaf 1981 werkgroep ruimtelijke ordening zie inv. nr. 593</i>	1 omslag
--	--	----------

599	Notulen van de vergaderingen met bureau Hajema over bestemmingsplannen, 1977-1981.	1 omslag
-----	--	----------

600	Stukken betreffende wijziging van het bestemmingsplan art. 11 wet ruimtelijke ordening in verband met vaardemping in Haulerwijk, 1981-1982.	1 omslag
-----	---	----------

Appelscha.

601	Stukken betreffende de vaststelling van het bestemmingsplan Appelscha, 1973-1989.	1 omslag
-----	---	----------

602	Stukken betreffende het bestemmingsplan herziening 1988 distributie planologisch onderzoek in Appelscha, 1981-1983.	1 omslag
-----	---	----------

603	Stukken betreffende de vaststelling van het bestemmingsplan herziening 1988 van Appelscha, 1989-1991.	1 omslag
-----	---	----------

604	Stukken betreffende de vaststelling van het bestemmingsplan Boerestreek in Appelscha, 1987-1990.	1 omslag
-----	--	----------

605	Stukken betreffende de vaststelling van het bestemmingsplan Hulsthof (Aekinga) in Appelscha, 1969-1975.	1 omslag
-----	---	----------

606	Stukken betreffende de vaststelling van het bestemmingsplan Alkenhaer nabij de Boslaan in Appelscha, 1969-1970.	1 omslag
-----	---	----------

607	Stukken betreffende de vaststelling van het bestemmingsplan Appelscha-Noord, 1975-1980.	1 omslag
-----	---	----------

608	Stukken betreffende de vaststelling van het bestemmingsplan Hildenberg in Appelscha, 1974-1975.	1 omslag
-----	---	----------

609	Stukken betreffende de vaststelling van het bestemmingsplan en uitwerkingsplan Bruggelaan in Appelscha, 1974-1980.	1 omslag
610	Stukken betreffende de vaststelling van het bestemmingsplan recreatieterrein Roggeberg in Appelscha, 1974-1987.	1 omslag
611-612	Stukken betreffende de vaststelling van het bestemmingsplan Oosterse Es en Boslaan in Appelscha, 1987-1989.	
	611. 1987-1988. 612. 1989.	2 omslagen
613	Plan Boslaan Appelscha, 1975-1984	1 omslag
614	Bestemmingsplan Appelscha Noord, 1980-1987	1 omslag
<i>Buitengebied.</i>		
615	Bestemmingsplan binnen- en buitengebied en vergaderverslagen van het coördinatieteam, 1987-1989.	1 omslag
616-624	Stukken betreffende de vaststelling van het bestemmingsplan buitengebied, 1968-1989.	
	616. 1968-1979. 617. 1980-1989. 618. Projectplan “de boer op”, 1971-1976. 619. Bezwaarschriften met bijlagen, 1976-1977. 620. Bezwaarschriften nr. 1-100, 1976-1977. 621. Bezwaarschriften nr. 100-164, 1976-1977. 622. Vastgesteld bestemmingsplan met bijlagen, 1978. 623. Behandeling bezwaarschriften, 1979-1985. 624. Beroepsschriften van de Kroon, 1979-1985.	9 omslagen
625	Stukken betreffende de vaststelling van de partiële herziening bestemmingsplan buitengebied, 1980-1989.	1 omslag
626	Stukken betreffende de vaststelling van het bestemmingsplan “Tonckenshoeve”, 1974	1 omslag
<i>Donkerbroek.</i>		
627	Stukken betreffende de vaststelling van het bestemmingsplan Donkerbroek, 1967-1979.	1 omslag
628-629	Bestemmingsplan Donkerbroek-Noord, 1977-1983.	
	628. Vaststelling met bijlagen, 1977-1980.	

	629. Herziening, 1980-1983.	2 omslagen
630	Stukken betreffende de vaststelling van het bestemmingsplan en het uitwerkingsplan Vicariestraat te Donkerbroek, 1976-1980. <i>Elsloo.</i>	1 omslag
631	Bestemmingsplan Elsloo met bijlagen, 1970-1979. <i>Fochteloo.</i>	1 omslag
632	Stukken betreffende het (partieel) bestemmingsplan Fochteloo, 1985-1989. <i>Haule.</i>	1 omslag
633	Stukken betreffende de vaststelling van het bestemmingsplan Haule, 1978-1979.	1 omslag
634	Stukken betreffende de vaststelling van het bestemmingsplan in verband met uitbreidingsmogelijkheden Haule, 1985-1988.	1 omslag
635	Stukken betreffende het uitbreidingsplan recreatiecentrum Tonckenhoeve, Haule, 1961-1974 <i>Haulerwijk.</i>	1 omslag
636	Stukken betreffende de vaststelling van het bestemmingsplan bedrijventerrein te Haulerwijk, 1975-1983.	1 omslag
637	Stukken betreffende de vaststelling van het bestemmingsplan Haulerwijk Noord- West, 1975-1984.	1 omslag
638	Stukken betreffende de vaststelling van het bestemmingsplan Haulerwijk Zuid- West, 1975-1987.	1 omslag
639	Stukken betreffende de vaststelling van het bestemmingsplan Haulerwijk-Noord, 1974-1984. <i>Makkinga.</i>	1 omslag
640-641	Stukken betreffende het bestemmingsplan van Makkinga, 1971-1985. 640 Herziening, 1971-1979. 641. Vaststelling met bijlagen, 1980-1985.	2 omslagen

642	Stukken betreffende de vaststelling van het bestemmingsplan Kuinderloo van Makkinga, 1976-1982.	1 omslag
643-644	Stukken betreffende de vaststelling van het bestemmingsplan Prikkedam van Makkinga, 1971-1987.	
	643. 1971-1980. 644. 1981-1987.	2 omslagen
	<i>Nijeberkoop.</i>	
645	Stukken betreffende de vaststelling van het bestemmingsplan Nijeberkoop, 1977-1981.	1 omslag
646	Stukken betreffende het partieel bestemmingsplan Nijeberkoop, 1985-1987.	1 omslag
	<i>Oldeberkoop.</i>	
647	Stukken betreffende de vaststelling van het bestemmingsplan Oldeberkoop, 1970-1973.	1 omslag
648	Stukken betreffende de vaststelling van het bestemmingsplan Oldeberkoop Zuid-Oost, 1980-1984.	1 omslag
649	Stukken betreffende de herziening van het bestemmingsplan Oldeberkoop en ontwerp- bestemmingsplan Oldeberkoop-Noord, 1976-1986.	1 omslag
650	Stukken betreffende de herziening van het bestemmingsplan Oldeberkoop 1988, 1990	1 omslag
	<i>Oosterwolde.</i>	
651-656	Stukken betreffende de vaststelling van het bestemmingsplan Kom Oosterwolde, 1960-1988.	
	651. Correspondentie 1956-1974. 652. Correspondentie 1960-1974 653. Overleg ex art. 8 bureau ruimtelijke ordening, inspraak op doelstellingennota's, ontwerp bestemmingsplan en voorontwerp plankaart, 1979. 654. Correspondentie 1978-1980. 655. Correspondentie 1980-1985. 656. Partiële herziening, 1987-1988.	6 omslagen
657-658	Stukken betreffende de vaststelling van het bestemmingsplan industrieterrein in Oosterwolde, 1960-1983.	
	657. 1960-1973. 658. 1972-1983.	2 omslagen

659	Stukken betreffende de vaststelling van het bestemmingsplan bedrijventerrein aan de Nanningaweg in Oosterwolde, 1981-1987.	1 omslag
660	Stukken betreffende de vaststelling van het bestemmingsplan Oosterwolde-Noord en Zuid, 1971-1979.	1 omslag
661-663	Stukken betreffende de vaststelling van het bestemmingsplan Klazinga in Oosterwolde, 1976-1980, 1987-1989. 661. Klazinga, 1976-1980. 662. Klazinga, 1987-1989. 663. Klazinga-Noord, 1987-1989.	3 omslagen
664	Stukken betreffende de vaststelling van het bestemmingsplan Schottelenburg in Oosterwolde, 1975-1979.	1 omslag
665	Stukken betreffende de vaststelling van het partieel bestemmingsplan 't Oost in Oosterwolde, 1980-1982.	1 omslag
666	Stukken betreffende de vaststelling van het bestemmingsplan Prandinga in Oosterwolde, 1981-1985.	1 omslag
667	Plan Goudmeer (niet vastgesteld), 1968-1972	1 omslag
668	Doelstellingennota Oosterwolde en doelstellingennota komgebied Oosterwolde, 1973-1980	1 omslag
669	Stukken betreffende dorpsvernieuwing - omgeving De Brink, Oosterwolde	1 omslag
670	Stukken betreffende verbetering Haerenkwartier, Oosterwolde, 1986-1989	1 omslag
	<i>Ravenswoud.</i>	
671-672	Stukken betreffende de vaststelling van het bestemmingsplan Ravenswoud met bijlagen, 1976-1987, 1981-1988. 671. 1976-1987. 672 1981-1988.	2 omslagen
	<i>Waskemeer.</i>	
673	Stukken betreffende de vaststelling van het bestemmingsplan Waskemeer, 1974-1979.	1 omslag
674	Stukken betreffende de vaststelling van het bestemmingsplan Waskemeer Noord- Oost, 1978-1989.	1 omslag
675	Stukken betreffende de vaststelling van het bestemmingsplan Waskemeer Zuid- Oost, 1981.	1 omslag

2.3.11.2 Uitbreidingsplannen

676-678	Stukken betreffende voortgang structuur Ooststellingwerf, 1960-1964, 1969-1980, 1978-1983.	
	676. 1960-1964. 677. 1969-1980. 678. 1978-1983.	3 omslagen
679	Stukken betreffende bebouwingsvoorschriften behorende bij uitbreidingsplannen, 1961-1962.	1 omslag
	<i>Appelscha.</i>	
680-681	Uitbreidingsplan Appelscha, 1960-1984.	
	680. Herziening, 1960-1977. 681. Herziening, 1975-1984.	2 omslagen
682	Uitbreidingsplan van de Boerestreek in Appelscha, 1964-1967.	1 omslag
--	Uitbreidingsplan Terwisscha (niet goedgekeurd), 1966 <i>N.B Zie inv. 574</i>	
683	Uitbreidingsplan de Valouwe in Appelscha, 1963-1964.	1 omslag
684	Stukken betreffende de herzieningen van de uitbreidingsplannen van Appelscha, Elsloo, Makkinga, Oldeberkoop en Waskemeer, 1961.	1 omslag
	<i>Elsloo.</i>	
-	Stukken betreffende de herzieningen van het uitbreidingsplannen van Appelscha, Elsloo, Makkinga, Oldeberkoop en Waskemeer, 1961. <i>N.B. Zie inv. nr. 684</i>	
	<i>Haulerwijk.</i>	
685-686	Uitbreidingsplan Haulerwijk, 1962-1978.	
	685. Herziening, 1962-1968. 686. Herziening, 1969-1978.	2 omslagen

687	Uitbreidingsplan van de Kruiskerk en de Oosterwoldseweg in Haulerwijk met onder andere uitbreidings- en voorbereidingsbesluiten, 1977-1978.	1 omslag
	<i>Langedijke.</i>	
688	Rapportages over uitbreidingsmogelijkheden van Langedijke, 1984-1988.	1 omslag
	<i>Makkinga.</i>	
689	Stukken betreffende de partiële herziening van het uitbreidingsplan van Makkinga, 1963-1974.	1 omslag
-	Stukken betreffende de herzieningen van de uitbreidingsplannen Appelscha, Elsloo, Makkinga, Oldeberkoop en Waskemeer, 1961. <i>N.B. zie inv. nr. 684</i>	
	<i>Oldeberkoop.</i>	
690	Uitbreidingsplan van Oldeberkoop, 1960-1968.	1 omslag
691	Stukken betreffende art.20 toepassing van de wederopbouwwet in verband met uitbreidingsplan Oldeberkoop, 1961-1962.	1 omslag
-	Stukken betreffende de herzieningen van de uitbreidingsplannen Appelscha, Elsloo, Makkinga, Oldeberkoop en Waskemeer, 1961. <i>N.B. Zie inv. nr. 684</i>	
	<i>Oosterwolde.</i>	
692	Structuur- en uitbreidingsplan van Oosterwolde, 1961.	1 omslag
693	Stukken betreffende herzieningen van het uitbreidingsplan van Oosterwolde, 1963-1968.	1 omslag
694	Structuurschets van Oosterwolde, 1961-1969.	1 omslag
695	Uitbreidingsplan en herziening van Oosterwolde-Zuid, 1962-1969.	1 omslag
696	Uitbreidingsplan met schetsplan Prandinga in Oosterwolde, 1968- 1972.	1 omslag
697	Structuurplan met schetsplan Nanninga in Oosterwolde-Zuid, 1972-1973.	1 omslag

Waskemeer.

- Stukken betreffende de herzieningen van de uitbreidingsplannen van Appelscha, Elsloo, Makkinga, Oldeberkoop en Waskemeer, 1961.

N.B. Zie inv. nr. 684

2.3.11.3 Volkshuisvesting

698	Stuk betreft het Woningonderzoek in de gemeente Ooststellingwerf, 1971	1 omslag
699	Inspiraakverordening dorpsvernieuwing Ooststellingwerf, 1985	1 omslag
700	Beleidsplan dorpsvernieuwing, 1985-1989	1 omslag
701	Stukken betreffende de bouw van particuliere woningen met rijkssteun, 1963-1977	1 omslag
702	Instructievoorschriften voor Bouw- en Woningtoezicht, 1966-1972.	1 omslag
703	Stukken betreffende het ontwerp gemeentelijke volkshuisvestingplan, 1983-1989.	1 omslag
704	Stukken betreffende de wijzigingen van de bouwverordening van 7 juni 1934, 1958-1966.	1 omslag
705-706	Stukken betreffende bouwen in strijd met bepalingen van de bouwverordening, 1960-1965, 1970-1975.	
	705. 1960-1965. 706 1970-1975.	2 omslagen
707	Bouwregistratieverordening met bijlagen, 1980-1987.	1 omslag
708-709	Bouwverordening logiesgebouwen met bijlagen, 1974-1989.	
	708. 1974-1982. 709. 1983-1989.	2 omslagen
710-712	Bouwverordening, 1974-1989.	
	710. Bouwverordening met wijzigingen, 1974-1979. 711. Bouwverordening met wijzigingen, 1980-1987. 712. Bouwverordening met wijzigingen, 1988-1989.	3 omslagen

713	Model-bouwverordening (rb. 21 maart 1967) en diverse wijzigingen, 1964-1969	1 omslag
714	Stukken betreffende eisen aan woningen, gebouwen en andere bouwwerken, alsmede aan erven en terreinen, 1980-1990	1 omslag
715-742	Registers van aanvragen om bouwvergunningen gemeente Ooststellingwerf, 17 mei 1960- februari 1988	
	715. 17 mei 1960-17 juli 1962	
	716. 29 mei 1962-20 februari 1964	
	717. 13 januari 1964- 7 juni 1966	
	718. 6 mei 1964- 23 november 1966	
	719. 19 november 1964-7 september 1966.	
	720. 9 juni 1966 – 22 okt. 1968	
	721. 7 september 1966-29 mei 1968.	
	722. 11 juni 1968-1 januari 1970.	
	723. 12 augustus.1968-15 juli 1971	
	724. 27 januari 1970-26 november 1973	
	725. 12 juli 1971-28 januari.1974	
	726. 5 november 1973-17 oktober 1974.	
	727. 23 september 1974-2 juli 1975.	
	728. 9 juli 1975-28 mei 1976.	
	729. 28 mei 1976-19 januari 1977.	
	730. 19 januari 1977- 25 augustus 1977.	
	731. 28 augustus 1977-8 mei 1978	
	732. 9 mei 1978- - 2 januari 1979	
	733. 3 januari 1979- 27 augustus 1979	
	734. 28 augustus 1979- juni 1980	
	735. juni 1980- juni 1981	
	736. juni 1981-juli 1982	
	737. juli 1982-oktober 1983	
	738. oktober 1983-november 1984	
	739. november 1984-november 1985	
	740. november 1985-november 1986	
	741. november 1986-februari 1988	
	742. november 1988- april 1989	28 banden
743-755	Registers van aanvragen bouwvergunningen Openbare Werken, 1974-1990	
	743. januari 1974- april 1975	
	744. april 1975- juni 1976	
	745. juni 1976- juni 1977	
	746. juni 1977- juni 1978	
	747. juni 1978- juni 1979	
	748. juni 1979- juli 1980	
	749. 9 juli 1980- 1 maart 1982	
	750. 1 maart 1982- 23 januari 1984	
	751. 24 april 1984- 05 september 1985	
	752. 3 juli 1985-9 februari 1987	
	753. 9 februari 1988 – 29 maart 1988	

	754. 29 maart 1988- 30 juni 1989	
	755. 5 juni 1989- 3 oktober 1990	13 banden
756-758	Aanlegvergunningen, 1976-1989	
	756. 1976-1978	
	757. 1983-1984	
	758. 1985-1989	3 omslagen
759	Stukken betreffende de weigering van een aanlegvergunning nabij de Tilgrupsweg te Appelscha P. Jongsma, 1981-1983	1 omslag
760	Stukken betreffende bouwproblemen pand P. v.d. Kletersteeg, Hoofdweg 80 Haulerwijk, 1980-1982	1 omslag
761	Stukken betreffende de sanering "Kampong" Appelscha, 1962-1964	1 omslag
762	Verordening tot toekenning bijdrage inzake krotopruiming en doorstroming, incl. bejaarden, 1970-1975	1 omslag
763	Verordening Krotopruiming, 1962	1 omslag
764	Stukken betreffende de woningstichting Ooststellingwerf, o.a. statuten en bestuurssamenstelling, 1962-1979	1 omslag
765	Stukken betreffende de woningstichting Ooststellingwerf, wijziging statuten en bestuurssamenstelling, 1984-1987	1 omslag
766	Stukken betreffende bijzondere vormen en constructie van woningbouw (systeembouw), 1964-1965	1 omslag
767	Stukken betreffende vordering van woonruimte, uitgaven met betrekking tot de vordering en daarin verstrekte tegemoetkomingen, 1963-1969	1 omslag
768	Doorstromingsverordening, 1966-1969	1 omslag
769	Stukken betreffende de woonruimteverdeling; huisvestingsproblemen; woningverdeelcommissie, 1987-1990	1 omslag
770	Verordening regelende de verstrekking van bijdragen in verband met verhuizing door bejaarden, krotopruiming en woningverbetering, 1975-1986	1 omslag
	2.3.11.3.1 Woningwetwoningen	

N.B. Correspondentie over de bouw van woningen die in het kader van de Nederlandse woningwet zijn gebouwd. De woningwet was er om bewoning van slechte woningen onmogelijk te maken en de bouw van goede woningen te bevorderen. De woningen worden beschreven als woningwetwoningen, woningen en premiewoningen maar vallen allemaal onder de Woningwet.

771	Stukken betreffende de bouw van woningwetwoningen, 1956-1962	1 omslag
772	Stukken betreffende de bouw van woningwetwoningen, 1960	1 omslag

Appelscha

773-792	Stukken betreffende de bouw van woningen in Appelscha, 1961, 1964, 1967, 1969-1973, 1975, 1978, 1980, 1985-1986.	
773.	40 woningen aan de Alle Wijtzesweg, De Slegge, Maurits van Eppelaan en de Marsschen in Appelscha en 20 woningen aan de Splitting, Ericastraat en de Koudenburgerweg in Haulerwijk, 1961.	
774.	8 premiewoningen aan de Wiltingerweg in Appelscha, 4 premiewoningen aan de Nijhof in Donkerbroek en 4 premiewoningen aan de Laweijsstraat in Haulerwijk, 1961.	
775.	12 woningwetwoningen aan de Maadsingel, 1964.	
776.	4 woningwetwoningen aan de Maadsingel, 1964.	
777.	12 woningwetwoningen aan de Maadsingel en de Maurits van Eppelaan, 1965.	
778.	24 woningwetwoningen, 1965-1967.	
779.	11 woningwetwoningen, 1969-1970	
780.	18 woningwetwoningen aan de Slegge, Maurits van Eppelaan en De Marsschen, 1970-1973.	
781.	10 premiewoningen aan de van Emstweg, 1971.	
782.	16 woningwetwoningen aan de Marssteegde, 1971.	
783.	25 woningwetwoningen aan de van Emstweg in Appelscha en 10 Woningwetwoningen aan de Delle in Oldeberkoop, 1972.	
784.	23 woningwetwoningen aan de van Emstweg, 1973.	
785.	21 woningwetwoningen aan de Steegde, 1975.	
786.	30 woningwetwoningen, 1978.	
787.	31 woningwetwoningen, 1978.	
788.	16 woningen in Appelscha, 4 woningen in Elsloo, 4 woningen in Ravenswoud, 4 woningen in Nijeberkoop, 4 woningen in Haule en 4 woningen in Langedijke, 1980.	
789.	24 woningen aan de Kloksveen in Appelscha en 8 woningen aan de Meester Brunstingweg en aan de Veerhuisweg te Donkerbroek, 1980.	
790.	11 woningen aan de Grote Leijen, 1980.	
791.	4 woningwetwoningen in Appelscha, 3 woningwetwoningen in Donkerbroek en 3 woningwetwoningen in Haulerwijk, 1985.	
792.	4 woningwetwoningen in Appelscha, 4 woningwetwoningen in Haulerwijk, 2 woningwetwoningen in Donkerbroek en	

	2 woningwetwoningen in Waskemeer, 1986.	20 omslagen
793	Stukken betreffende de bouw van 25 woon- en leefeenheden voor ouderen a/d Compagnonsvaart te Appelscha, 1984-1986	1 omslag
794	Stukken betreffende de bouw van 10 bejaardenwoningen te Appelscha (6) en Donkerbroek (4), 1984-1986	1 omslag
795	Stukken betreffende de bouw van 34 bejaardenwoningen te Appelscha (Chr. Woningbouwvereniging), 1972-1974	1 omslag
796	Stukken betreffende de bouw van 4 woningen te Langedijke en 2 te Appelscha, 1980	1 omslag
<i>Donkerbroek</i>		
797-803	Stukken betreffende de bouw van woningen in Donkerbroek, 1966, 1969-1970, 1973, 1977-1984.	
	797. 4 woningwetwoningen aan de Nijhof, 1966.	
	798. 4 woningwetwoningen aan de Wilpkamp, 1969-1970.	
	799. 6 premie woningen aan de Wilpkamp en aan de Vicariestraat, 1970.	
	800. 8 woningwetwoningen aan de Wemerstraat, 1973.	
	801. 7 woningen aan de Buursterlaan in Donkerbroek en 8 woningen aan de Kruisweg in Waskemeer, 1977.	
	802. 8 woningen in Donkerbroek, 1978-1984.	
	803. 28 premiewoningen aan de Steegde, 1978-1984.	7 omslagen
804	Stukken betreffende de bouw van 9 bejaardenwoningen te Donkerbroek en Waskemeer, 1977	1 omslag
805	Stukken betreffende de bouw van 5 bejaardenwoningen (woningwet) te Donkerbroek, 1976	1 omslag
806	Stukken betreffende de bouw van 25 bejaardenwoningen te Donkerbroek (10), Elsloo (6) en Makkinga (9) (Woningstichting Ooststellingwerf), 1972	1 omslag
-	Stukken betreffende de bouw 8 woningen aan de Wiltingerweg in Appelscha, 4 woningen aan de Nijhof in Donkerbroek en 4 woningen aan de Laweijstraat in Haulerwijk, 1961. N.B. <i>Zie inv. nr. 774</i>	
-	Stukken betreffende de bouw van 24 woningen aan de Kloksveen in Appelscha en 8 woningen aan de Brunstingweg en aan de Veerhuisweg in Donkerbroek, 1980. N.B. <i>Zie inv. nr. 789</i>	
-	Stukken betreffende de bouw van 4 woningwetwoningen in Appelscha, 3 woningwetwoningen in Donkerbroek en 3 woningwetwoningen in Haulerwijk, 1985. N.B. <i>Zie inv. nr. 791</i>	

- Stukken betreffende de bouw van 4 woningwetwoningen in Appelscha, 4 woningwetwoningen in Haulerwijk, 2 woningwetwoningen in Donkerbroek en 2 Woningwetwoningen in Waskemeer, 1986.
N.B. *Zie inv. nr. 792*

- Elsloo*

- 807-810 Stukken betreffende de bouw van woningen in Elsloo, 1965-1967, 1979-1981, 1985.

- 807 2 woningwetwoningen aan de Hoofdweg in Elsloo en 2 woningwetwoningen aan de Meester Bergsmastraat in Makkinga, 1965-1967.
- 808. 4 woningwetwoningen Elsloo, 1979.
- 809. 6 premiewoningen aan de Frankenaweg, 1979-1981.
- 810. 2 woningwetwoningen in Elsloo, 2 woningwetwoningen in Nijeberkoop en 2 woningwetwoningen in Ravenswoud, 1985. 4 omslagen

- Stukken betreffende de bouw van 32 woningwetwoningen aan de Mastenbroek in Oosterwolde en 4 woningwetwoningen aan de Feikemaweg in Elsloo, 1974.
N.B. *Zie inv. nr. 867*

- Stukken betreffende de bouw van 16 woningen in Appelscha, 4 woningen in Elsloo, 4 woningen in Ravenswoud, 4 woningen in Nijeberkoop, 4 woningen in Haule en 4 woningen in Langedijke, 1980.
N.B. *Zie inv. nr. 788*

- Haule*

- 811-812 Stukken betreffende de bouw van woningen in Haule, 1979-1981.

- 618. 4 woningwetwoningen, 1979.
- 619. 2 premiekoopwoningen, 1979-1981. 2 omslagen

- 813 Stukken betreffende de bouw van 4 bejaardenwoningen te Haule, 1977 1 omslag

- 814 Stukken betreffende de bouw van 2 premie-bejaardenwoningen te Haule (Chr. Woningbouwvereniging), 1972-1974 1 omslag

- Stukken betreffende de bouw van 16 woningen in Appelscha, 4 woningen in Elsloo, 4 woningen in Ravenswoud, 4 woningen in Nijeberkoop, 4 woningen in Haule en 4 woningen in Langedijke, 1980.
N.B. *Zie inv. nr. 788*

- Haulerwijk*

- 815-830 Stukken betreffende de bouw van woningen in Haulerwijk, 1964-1966, 1970-1974, 1976, 1979-1981, 1986-1987.

	815. 12 woningwetwoningen aan de Leije, 1964.	
	816. 16 woningen aan de Leije. 1965.	
	817. 17 woningwetwoningen, 1966.	
	818. 8 woningen aan de Meester Zuidemastraat in Haulerwijk en 2 woningen aan de P.W. Janssenweg in Waskemeer, 1970- 1971.	
	819. 12 woningwetwoningen aan de Koudenburgerweg 3 t/m 25, (BV1560) 1971.	
	820. 12 woningwetwoningen aan de Koudenburgerweg (BV1584), 1971.	
	821. 15 woningwetwoningen aan de Berkenweg, 1972	
	822. 30 woningwetwoningen aan de Laweijstraat, 1973.	
	823. 11 woningwetwoningen aan de Meester Zuidemastraat in Haulerwijk en 7 woningwetwoningen aan de Oude Wijk in Waskemeer, 1973.	
	824. 36 woningwetwoningen aan de Laweijstraat, 1974.	
	825. 10 woningwetwoningen aan de Eikensingel, 1976.	
	826. 2 woningwetwoningen in Haulerwijk, 2 woningwetwoningen in Makkinga en 2 woningwetwoningen in Oldeberkoop, 1979.	
	827. 18 woningwetwoningen, 1980.	
	828. 20 premiewoningen aan de Gerrit de Vriesstraat en de Meester van Ekstraat, 1980-1982.	
	829. 16 woningen aan de Meester Jongebloedstraat, 1981.	
	830. 6 woningen aan de DS. Groot-Nibbelinkstraat, 1986-1987.	16 omslagen
831	Stukken betreffende de bouw van 16 bejaardenwoningen te Haulerwijk, 1974	1 omslag
832	Stukken betreffende de bouw van 22 bejaardenwoningen te Haulerwijk (Chr.woningbouwvereniging), 1980-1983	1 omslag
-	Stukken betreffende de bouw van 40 woningen aan de Alle Wijtsesweg, De Slegge, Maurits van Eppelaan en de Marsschen in Appelscha en 20 woningen aan de Splitting, Ericastraat en de Koudenburgerweg in Haulerwijk, 1961. <i>N.B. Zie inv. nr. 773</i>	
-	Stukken betreffende de bouw van 4 woningwetwoningen in Appelscha, 3 woningwetwoningen in Donkerbroek en 3 woningwetwoningen in Haulerwijk, 1985. <i>N.B. Zie inv. nr. 791</i>	
-	Stukken betreffende de bouw van 4 woningwetwoningen in Appelscha, 4 woningwetwoningen in Haulerwijk, 2 woningwetwoningen in Donkerbroek en 2 woningwetwoningen in Waskemeer, 1986. <i>N.B. Zie inv. nr. 792</i>	
-	Stukken betreffende de bouw van 8 woningen aan de Wiltingerweg in Appelscha, 4 woningen aan de Nijhof in Donkerbroek en 4 woningen aan de Laweijstraat in Haulerwijk, 1961. <i>N.B. Zie inv. nr. 773</i>	

Langedijke

- Stukken betreffende de bouw van 16 woningen in Appelscha, 4 woningen in Elsloo, 4 woningen in Ravenswoud, 4 woningen in Nijeberkoop, 4 woningen in Haule en 4 woningen in Langedijke, 1980.

N.B. Zie inv. nr. 788

Makkinga

- 833-839 Stukken betreffende de bouw van woningen in Makkinga, 1970, 1974, 1976-1978, 1980, 1982.

833. 3 woningen aan de Meester Bergsmastraat, 1970.

834. 9 woningwetwoningen aan de van Brederodestraat, 1974.

835. 39 woningwetwoningen aan de van Brederodestraat in Makkinga en aan de Lijnakker en de Wemeweg in Oosterwolde, 1976-1978.

836 6 Bejaardenwoningen, 1977

837. 4 woningwetwoningen, 1978.

838. 4 woningen aan de van Brederodestraat, 1980.

839. 6 woningwetwoningen aan de Bercoperweg, 1982.

7 omslagen

- 840 Stukken betreffende de bouw van 18 woningen te Makkinga, Appelscha, Donkerbroek en Haulerwijk, 1963

1 omslag

- Stukken betreffende de bouw van 2 woningwetwoningen in Haulerwijk, 2 woningwetwoningen in Makkinga en 2 woningwetwoningen in Oldeberkoop, 1978.

N.B. Zie inv. nr. 826

- Stukken betreffende de bouw van 2 woningwetwoningen in Elsloo en 2 woningwetwoningen in Makkinga, 1965-1967.

N.B. Zie inv. nr. 807

Nijeberkoop

- Stukken betreffende de bouw van 2 woningwetwoningen in Elsloo, 2 woningwetwoningen in Nijeberkoop en 2 woningwetwoningen in Ravenswoud, 1985.

N.B. Zie inv. nr. 810

- Stukken betreffende de bouw van 16 woningen in Appelscha, 4 woningen in Elsloo, 4 woningen in Ravenswoud, 4 woningen in Nijeberkoop, 4 woningen in Haule en 4 woningen in Langedijke, 1980.

N.B. Zie inv. nr. 788

Oldeberkoop

- 841-844 Stukken betreffende de bouw van woningen in Oldeberkoop, 1966, 1971, 1978.

841.10 woningwetwoningen aan de Delle, 1966.

842. 8 woningen aan de Lyclamaweg in Oldeberkoop en
12 woningen aan de Horst in Oosterwolde, 1971.
843. 4 premiewoningen aan de Grietmansstraat, 1978.
844. 4 woningwetwoningen, 1978. 4 omslagen

845 Stukken betreffende de exploitatie woningcomplex 16 bejaardenwoningen
"Seniorenhof" Oldeberkoop, 1989 1 omslag

- Stukken betreffende de bouw van 35 woningwetwoningen in Appelscha en 25
woningwetwoningen in Oldeberkoop, 1972.

N.B. Zie inv. nr. 783

- Stukken betreffende de bouw van 2 woningwetwoningen in Haulerwijk, 2
woningwetwoningen in Makkinga en 2 woningwetwoningen in Oldeberkoop,
1978.

N.B. Zie inv. nr. 826

Oosterwolde

846-889 Stukken betreffende de bouw van woningen in Oosterwolde,
1960-1975, 1977-1988.

846. 25 woningen aan de Karnakkers, Rijweg, Butjeskamp
en Tussen de Hoven, 1960-1969.

847. 24 woningen aan de Martenskamp, 1961.

848. 12 woningen aan de Poorthof, 1961.

849. 20 woningen aan de Butjeskamp, Karnakkers en Tussen de
Hoven, 1961-1962.

850. 58 woningen aan de Goorn, Schapekamp, Prakkenlaan en de
Horst, 1962.

851. 256 woningwetwoningen aan de Pasveer, Schapekamp,
Dwarshaer, Hoge Haer, Goldhaer, Venekoterweg, Ybenhaer,
Vossehaer, Lage Haer, Prakkenlaan en de Hieming, 1964.

852. 256 woningwetwoningen aan de Pasveer, Schapekamp,
Dwarshaer, Hoge Haer, Goldhaer, Venekoterweg, Ybenhaer,
Vossehaer, Lage Haer, Prakkenlaan,
en de Hieming, bestektekeningen, 1964.

853. 39 woningen aan de Buttingasingel, 1968-1971.

854. 43 woningwetwoningen aan de Buttingasingel, 1968-1970.

855. 40 woningwetwoningen aan de Grietmanslaan, 1969.

856. 38 woningen aan de Grietmanslaan, 1970.

857. 34 woningwetwoningen aan de Grietmanslaan, 1970.

858. 28 woningwetwoningen aan de Assessorlaan, 1970-1973.

859. 35 woningwetwoningen aan de Assessorlaan, 1971.

860. 25 woningen aan de Assessorlaan en aan de Menninge, 1971.

861. 53 woningen aan de Poorthof, Butjeskamp, Tussen de Hoven,
Karnakkers en aan de Menninge, 1971.

862. 77 woningen aan de Assessorlaan
en aan de Kringgreppelstraat, 1971-1972.

863. 87 woningwetwoningen aan de Kringgreppelstraat, 1972.

864. 8 woningen aan de Kringgreppelstraat, 1972- 1975.

- 865. 52 woningwetwoningen aan de Geere, de Zeggen en het Holt, 1973.
- 866. 48 bejaardenwoningen in het plan Nanninga, 1974.
- 867. 32 woningwetwoningen aan de Mastenbroek in Oosterwolde en 4 woningwetwoningen aan de Feikemaweg in Elslloo, 1974.
- 868. 80 woningwetwoningen in het plan Nanninga, 1974.
- 869. 140 woningwetwoningen in het plan Schottelenburg, 1977-1978.
- 870. 28 woningwetwoningen in het plan Schottelenburg, 1979.
- 871. 41 woningen plan Schottelenburg, 1979-1981.
- 872. 40 woningwetwoningen aan de Hegen en de Gijjenham, 1980
- 873. 18 woningen aan de Rijweg, 1980.
- 874. 13 woningen aan de Gijjenham, 1980.
- 875. 4 woningen aan de Weemeweg, 1980.
- 876. 28 premiewoningen in het plan Prandinga, 1980-1982.
- 877. 48 premiewoningen in het plan Prandinga, 1980-1982.
- 878. 32 woningen aan de Snellingerdijk, 1981.
- 879. 28 premiewoningen aan de Westermaad, 1982
- 880. 4 woningwetwoningen aan de Weemeweg, 1982-1983.
- 881. 57 woningen in het plan Prandinga, 1982-1984.
- 882. 25 woningwetwoningen aan de Prandinga, 1984.
- 883. 24 woningwetwoningen aan de Westermaad, 1984.
- 884. 4 premiewoningen aan de Johannes Koenesweg, 1984-1985.
- 885. 28 woningwetwoningen aan de Weemeweg en de Prinsenstraat, 1984-1986.
- 886. 32 woningwetwoningen in het plan Prandinga, 1985.
- 887. 6 woningwetwoningen aan de Tilmaad, 1985
- 888. 6 woningen aan de Weidemaad, 1986-1987.
- 889. 20 woningwetwoningen aan het Hoge Stuk, 1987-1988

45 omslagen



Woningen aan de Prakkenlaan in Oosterwolde.

- Stukken betreffende de bouw van 8 woningen in Oldeberkoop en 12 woningen in Oosterwolde, 1971.
N.B. Zie inv. nr. 842
- Stukken betreffende de bouw van 39 woningwetwoningen aan de van Brederodestraat in Makkinga en aan de Lijnakker en de

Wemeweg in Oosterwolde, 1976-1978.

N.B. Zie inv. nr. 835

890	Stukken betreffende de bouw van 19 bejaardenwoningen te Oosterwolde, 1979-1981	1 omslag
891	Stukken betreffende de verbetering van 186 woningwetwoningen te Oosterwolde, 1970-1973	1 omslag
892	Stukken betreffende de bouw van 4 vervangende woningen aan de Weemeweg te Oosterwolde, 1978	1 omslag
893	Stukken betreffende de bouw van 11 bejaardenwoningen aan De Hegen en De Gijenham te Oosterwolde (Chr.woningbouwvereniging), 1980	1 omslag
894	Stukken betreffende de voormalige trambaanwoningen te Oosterwolde, 1977-1985	
895	Stukken betreffende de bouw van 33 ambonezenwoningen aan de Hieming te Oosterwolde met kerkgebouw, 1961-1965	1 omslag 1 omslag

Ravenswoud

896-897	Stukken betreffende de bouw van woningen in Ravenswoud, 1978, 1989.	
	896. 8 woningwetwoningen aan de Meester Lokstraat en aan de Compagnonsweg, 1978.	
	897. 2 woningwetwoningen aan de Compagnonsweg, 1989.	2 omslagen
-	Stukken betreffende de bouw van 2 woningwetwoningen in Elslloo, 2 woningwetwoningen in Nijeberkoop en 2 woningwetwoningen in Ravenswoud, 1985.	
	N.B. Zie inv. nr. 810	

- Stukken betreffende de bouw van 16 woningen in Appelscha, 4 woningen in Elsloo, 4 woningen in Ravenswoud, 4 woningen in Nijeberkoop, 4 woningen in Haule en 4 woningen in Langedijke, 1980.
N.B. Zie inv. nr. 788

- Waskemeer

- 898-899 Stukken betreffende de bouw van woningen in Waskemeer, 1980, 1984.

898. 26 woningwetwoningen aan de Kruisweg, 1980.
899. 16 woningen aan de Jan Roelswijk, 1984. 2 omslagen

- Stukken betreffende de bouw van 11 woningwetwoningen aan de Meester Zuidemastraat in Haulerwijk en 7 woningwetwoningen aan de Oude Wijk in Waskemeer, 1973.
N.B. Zie inv. nr. 823

- Stukken betreffende de bouw van 7 woningen aan de Buursterlaan in Donkerbroek en 8 woningen aan de Kruisweg in Waskemeer, 1977.
N.B. Zie inv. nr. 801

- Stukken betreffende de bouw van 8 woningen aan de Meester Zuidemastraat in Haulerwijk en 2 woningen aan de P.W. Janssenweg in Waskemeer, 1970-1971.
N.B. Zie inv. nr. 818

- Stukken betreffende de bouw van 4 woningwetwoningen in Appelscha, 4 woningwetwoningen in Haulerwijk, 2 woningwetwoningen in Donkerbroek en 2 woningwetwoningen in Waskemeer, 1986.
N.B. Zie inv. nr. 792

2.3.12 Openbare veiligheid

2.3.12.1 Bescherming van bevolking en gebouwen bij rampen

- 900 Rampenbestrijdingsplan en notulen van de vergaderingen van de werkgroep rampenplannen Schoterwerven, 1983-1986. 1 omslag

- 901 Stukken betreffende bescherming van de bevolking en vaststelling van evacuatieplannen, 1960-1965. 1 omslag

- 902 Verordening van gebouwen in buitengewone omstandigheden, 1967-1974. 1 omslag

903	Stukken betreffende de bouw en inrichting van het gemeentelijke centrum civiele verdediging de noodbestuurspost in de kelder van het gemeentehuis aan de Brink 1 in Oosterwolde, 1963-1978.	1 omslag
	2.3.12.2 Bescherming tegen de gevaren van ontploffing en Ontbranding	
904	Verordening opslag gashuisbrand en stookolie, 1970-1978.	1 omslag
905	Vuurwerkverordening met bijlagen, 1972-1986.	1 omslag
906	Stukken betreffende het gemeentelijke beleid ten aanzien van brandbare gassen, LPG voorschriften en route gevaarlijke stoffen, 1984-1986.	1 omslag
907	Stukken betreffende de opruiming van een vliegtuigbom nabij het Blauwe Bos in Haulerwijk, 1984-1986.	1 omslag
	2.3.13 Brandveiligheid, brandmelding en brandbestrijding	
	2.3.13.1 Brandweer	
908	Brandweerverordening met bijlagen, 1955-1968.	1 omslag
909	Brandbeveiligingsverordening met bijlagen, 1972-1989.	1 omslag
910	Stukken betreffende de organisatie en het beheer van de gemeentelijke brandweer met onder andere het protocol uniformkleding en dienst-, rang- en onderscheidingstekens, 1960-1988.	1 omslag
911-913	Stukken betreffende de oprichting, inrichting en verplaatsing van brandweergarages, 1976-1979, 1988-1989.	
	911. Brandweergarage Haulerwijk, 1976-1979. 912. Brandweergarage Oldeberkoop, 1976-1989. 913. Brandweergarage Oosterwolde, 1988-1989.	3 omslagen
914	Stukken betreffende de brandweergarage in Appelscha, 1986-1989	1 omslag
915	Notulen van het diensthooftenoverleg van de brandweer, 1986-1989.	1 omslag

916	Jaarverslagen van de vrijwillige brandweer, 1970-1990	1 omslag
917	Notulen van de bevelvoerdersvergaderingen van de vrijwillige brandweer, 1969-1990.	1 omslag
918	Stukken betreffende beschikbaar stellen van krediet voor 130-jarig bestaan vrijwillige brandweer en aanschaf dienstuniformen, 1975	1 omslag
919-935	Brand- en/of hulpverleningsrapporten, 1960-1989. 919. Brandrapporten, 1960-1969. 920. Brandrapporten, 1970-1974. 921. Brandrapporten, 1975-1976 922. Brandrapporten, 1977-1978. 923. Brandrapporten, 1979-1980. 924. Brand- en hulpverleningsrapporten, 1976-1983. 925. Brand- en hulpverleningsrapporten, 1981-1982. 926. Brand- en hulpverleningsrapporten, 1983. 927. Brand- en hulpverleningsrapporten, 1984-1985. 928. Brand- en hulpverleningsrapporten, 1986. 929. Brand- en hulpverleningsrapporten, 1987. 930. Brand- en hulpverleningsrapporten, 1988. 931. Brand- en hulpverleningsrapporten, 1988-1989. 932. Brand- en hulpverleningsrapporten, 1989. 933. Hulpverleningsrapporten, 1971-1976. 934. Hulpverleningsrapporten, 1977-1982. 935. Hulpverleningsrapporten, 1983-1988.	17 omslagen
936	Stukken betreffende de commissie brandweeronderscheidingen met onder andere uitreiking van onderscheidingstekens, 1967-1989.	1 omslag
937	Stukken betreffende de bestrijding van bos-, heide- en veenbranden, 1967-1989.	1 omslag
938	Brandweernota, 1969	1 omslag
2.3.14 Waterstaat		
939	Ontgrondingsvergunningen, 1970-1975	1 omslag
2.3.14.1 Bruggen		
940	Stukken betreffende de vervanging van een brug door een dam met een duiker in de Eerste Wijk in Appelscha, 1969-1974.	1 omslag
941	Stukken betreffende de bouw en onderhoud van de Ir. Waltherbrug ten noorden van Donkerbroek in de weg van Drachten naar Emmen, 1960-1975.	1 omslag

942	Stukken betreffende de vervanging van 8 betonbruggetjes door dammen in de weg Haulerwijk naar Waskemeer vanaf het “Witte Huis”, 1968-1970.	1 omslag
943	Stukken betreffende de aanleg van een voet-/fietsbrug nabij de Grote Singel in Oosterwolde, 1974-1978.	1 omslag
944	Stukken betreffende de aanleg van de brug Nanningaverlaat in Oosterwolde, 1968-1969.	1 omslag
945	Stukken betreffende een onderzoek naar een 2 ^e en 3 ^e brug in Oosterwolde in samenwerking met het verkeersplan van Oosterwolde, 1985-1987.	1 omslag
2.3.14.2 Zorg voor waterwegen		
N.B. Zie voor Opsterlandse Compagnonsvaart 2.3.15.2 Verkeer en vervoer over water.		
946	Stukken betreffende de overdracht van oude wijken, 1959-1969.	1 omslag
947	Stukken betreffende de aankoop en demping gedeelte Oude Wijk in Waskemeer, 1966-1983.	1 omslag
948	Vergunningen tot het dempen van sloten, 1965-1969.	1 omslag
949	Stukken betreffende de aanleg van een dam met duiker aan de Eerste Wijk in Appelscha, 1969-1978.	1 omslag
950	Stukken betreffende de opname van grondwaterstanden, 1960-1985.	1 omslag
951	Stukken betreffende een geschil tussen de gemeente en dhr. Schipper te Oldeberkoop inzake het onderhoud van een. berm aan de Bovenweg te Oldeberkoop, 1966-1983	1 omslag

2.3.15 Verkeer en vervoer

2.3.15 .1 Verkeer en vervoer over land

2.3.15.1.1 Wegen

952	Stukken betreffende het beheer en onderhoud van wegen buiten de bebouwde kom in het kader van het rationeel wegbeheer, 1983-1989.	1 omslag
953	Inritvergunningen Appelscha, Donkersloot, Haule en Haulerwijk,	1 omslag

1960-1969

954	Besluiten tot bestemming en onttrekking van wegen en rijwielpaden aan het openbaar verkeer, 1970-1975	1 omslag
955	Besluiten tot bestemming en onttrekking aan het openbaar verkeer van wegen, rijwiel- en voetpaden, 1980-1990	1 omslag
956	Stukken betreffende kosten maken inritten en register aangelegde inritten, 1963-1977	1 omslag
<i>Grenswegen</i>		
957-961	Stukken betreffende de verbetering en aanleg van grenswegen, 1953-1965	
	957. Verbetering grensweg van gemeente Opsterland via Donkerbroek, Oosterwolde, Appelscha naar de Damsluis, 1953-1962.	
	958. Aanleg grensweg Weststellingwerf tot Oldeberkoop, 1958-1961.	
	959. Aanleg grensweg Weststellingwerf tot Oldeberkoop, 1958-1965.	
	960. Aanleg grensweg Weststellingwerf tot Oldeberkoop, 1960-1962.	
	961. Aanleg grensweg Weststellingwerf tot Oldeberkoop, 1960-1965.	5 omslagen
962-972	Stukken betreffende de verbetering van de Boerestreek in Appelscha, 1973-1989.	
	962. Grondaankopen, 1987-1989.	
	963. Aanleg parkeerterrein nabij Haenenburcht met de ontsluiting en reconstructie van een weg naar het voetbalveld, 1987-1989.	
	964. Aanleg multifunctioneel plein, 1988-1989.	
	965. Aanleg parkeerterreinen, 1988-1989.	
	966. Aanleg parkeerterreinen, realisering door aankoop kioskengalerij, 1988-1989.	
	967. Aanbesteding reconstructie met bezwaren procedures reconstructie, 1987-1989.	
	968. Plaatsing straatmeubilair en bouw van een muziekkoepeel, 1973-1987.	
	969. Aanbesteding en gunning met aanleg fiets- en voetpad, 1979-1989.	
	970. Notulen van vergaderingen met diverse commissies en plaatselijk belangen met de opening van de Boerestreek, 1979-1989.	
	971. Notulen van vergaderingen met diverse commissies en met aannemerij Grontmij, 1987-1989.	
	972. Afsluiting Boerestreek en aanleg tijdelijke parkeerterreinen,	11 omslagen

1986-1989.

973-984	Stukken betreffende de aanleg en verbetering van wegen in de dorpen, 1952-1972	
	973. Verbetering en verbreding wegen en zandwegen, 1952-1969.	
	974. Aanleg weg van Damsluis-Lyclamavaart naar Appelscha en naar Ravenswoud en overname Menningweg, 1954-1965.	
	975. Verbetering weg Twijtel-Prikkedam tot Prikkedamsbrug, 1955-1967.	
	976. Aanleg weg van Oosterwolde naar Beilen, 1958-1962.	
	977. Aanleg weg van Oud Appelscha naar Drentse grens, 1960-1961.	
	978. Aanleg weg van Oud Appelscha naar Drentse grens, 1960-1962.	
	979. Aanleg verbindingsweg naar sanatorium in Appelscha, 1963-1964.	
	980. Aanleg weg van Ravenswoud langs de derde wijk tot aan de Lyclamaweg, 1957-1966.	
	981. Aanleg weg Jardinga van Oosterwolde naar Donkerbroek, 1928-1971.	
	982. Aanleg weg Jardinga van Oosterwolde naar Donkerbroek, 1962-1972.	
	983. Verbetering weg Weperpolder tot de Haule, 1956-1971.	
	984. Aanleg weg Rolpaal van Haule tot Veenhuizen, 1957-1965.	12 omslagen
985	Stukken betreffende de aanleg en verbetering van de weg Haulerwijk (Elleboog) tot grens gemeente Norg, 1966-1969	1 omslag
986	Stukken betreffende de aanleg van wegnummer 53 Oosterwolde – Wolvega, Gedeelte Bekhofweg – Abbendijk: onteigening S.W. van Weperen, 1961-1966	1 omslag
987	Stukken betreffende onteigeningen t.b.v. de aanleg van wegnummer 53 Oosterwolde - Wolvega, Gedeelte Bekhofweg – Abbendijk, 1961-1964	1 omslag
988	Stukken betreffende grondaankopen t.b.v. de aanleg van wegnummer 53 Oosterwolde - Wolvega, Gedeelte Bekhofweg – Abbendijk, 1961-1962	1 omslag
989	Stukken betreffende grondaankopen t.b.v. de aanleg van wegnummer 53 Oosterwolde - Wolvega, Gedeelte Oldeberkoop - Noordwolde tot Bekhofweg, 1958-1962	1 omslag
990	Stukken betreffende de onteigening van gronden t.b.v. de aanleg van de weg Oud Appelscha tot Drentse grens, 1960	1 omslag
991	Stukken betreffende de aankoop van gronden t.b.v. de	1 omslag

	verbetering van weg 22, gedeelte Snellingerdijk, 1959-1964	
992	Stukken betreffende de onteigening t.b.v. de aanleg van wegnr. 40a weg Haule – Rolpaal, 1957-1963	1 omslag
993	Stukken betreffende de aanleg van een baansplitsing (nabij Oosterwolde) in wegnummer 54 Drachten-Beilen, 1957-1973	1 omslag
994	Stukken betreffende de aankoop van gronden t.b.v. verbetering wegvak hoek Hoorsterzwaag tot grens gemeente Heerenveen, 1959-1965	1 omslag
995	Stukken betreffende correspondentie met G.S van Friesland en de D.A.C.W. inzake verbetering wegvak Twijtel tot Prikkedam (onder Makkinga), 1958-1967	1 omslag
996	Stukken betreffende de aanleg van weg Oosterwolde tot Emmen: Onder andere. verlichting, bewegwijzering, picknickplaatsen 1958-1967	1 omslag
997	Stukken betreffende het verharden en verbeteren zgn. Scheidingsreed te Haulerwijk, inclusief aankoop gronden, 1958-1971	1 omslag
998	Correspondentie met G.S. inzake aanleg wegvak oud-Appelscha tot Smilde (als onderdeel van weg Oosterwolde - Emmen), 1958-1971	1 omslag
999	Stukken betreffende de aanleg van diverse straten in Oosterwolde, 1958-1971	1 omslag
1000	Stukken betreffende de verbetering van een aantal agrarische wegen in de gemeente, 1959-1968	1 omslag
1001	Stukken betreffende de aankoop van gronden voor de aanleg wegnr. 43 Haule tot Rolpaal, 1959-1969	1 omslag
1002	Stukken betreffende de verbetering wegnr. 9 Elsloo tot grens gemeente Weststellingwerf (Boyl), 1959-1977	1 omslag
1003	Stukken betreffende de verharding zandweg kamp Aekinga tot aan Sanatoriumweg (Appelscha) (ruilverkaveling), 1960-1968	1 omslag
1004	Stukken betreffende de grondaankopen t.b.v. verbetering wegnummer. 29, wegvak Weperpolder tot Haule, 1960-1968	1 omslag
1005	Stukken betreffende de verbetering wegnummer 29, wegvak Haule (Koudenburg) tot Haulerwijk, 1960-1971	1 omslag
1006	Stukken betreffende de verbetering wegnummer 18, wegvak Wester Es Appelscha tot secundaire weg Drachten – Beilen, 1960-1976	1 omslag

1007	Stukken betreffende grondaankopen ten behoeve van. verbetering wegnummer 29, wegvak Kouderburg tot Haulerwijk, 1961-1969	1 omslag
1008	Stukken betreffende de aanleg rijwielpad langs en verbeteren weg Drie Tolhekken tot Oosterwolde 1961 tot 1969	1 omslag
1009	Stukken betreffende de verbetering wegvak Tronde tot Twijtel (Abbendijk) onder Nijeberkoop, 1962-1970	1 omslag
1010	Stukken betreffende de aanleg van de parallelweg langs weg Donkerbroek – Oosterwolde, 1962-1975	1 omslag
1011	Stukken betreffende de aanleg van de weg Oosterwolde - Wolvega (wegdeel Abbendijk tot Oosterwolde), 1963-1970	1 omslag
1012	Stukken betreffende de verbetering van wegnummer. 8 (wegdeel Haulerwijk tot grens gemeente Leek), 1963-1972	1 omslag
1013	Stukken betreffende grondaankopen (A t/m J) ten behoeve van de aanleg weg Wolvega - Oosterwolde (wegdeel Abbendijk tot Oosterwolde), 1964-1967	1 omslag
1014	Stukken betreffende grondaankopen (K t/m Z) t.b.v. de aanleg weg Wolvega - Oosterwolde (wegdeel Abbendijk tot Oosterwolde), 1964-1967	1 omslag
1015	Stukken betreffende de onteigening gronden t.b.v. verbetering weg Appelscha (hoek Bruggelaan) tot de provinciale weg Oosterwolde – Smilde, 1964-1968	1 omslag
1016	Stukken betreffende de aankoop t.b.v. verbetering Wester Es, Appelscha tot de provinciale weg Oosterwolde – Smilde, 1964-1972	1 omslag
1017	Stukken betreffende het aanbrengen van twee baanverdubbelingen(nabij Roggeberg en Tewisscha) in de provinciale weg Drachten – Smilde, 1964-1972	1 omslag
1018	Stukken betreffende grondaankopen t.b.v. de aanleg van de rotonde in de rondweg van Oosterwolde, 1968-1972	1 omslagen
1019	Stukken betreffende de wegverbetering weg Terwisscha tot Elsloo, 1968-1975	1 omslag
1020	Stukken betreffende de wegverbetering weg Appelscha - jeugdherberg (Us Blau Hiem) - Drente grens, 1968-1976	1 omslag
1021	Stukken betreffende de wegverbetering deel Herenweg te Donkerbroek, 1966-1972	1 omslag
1022	Stukken betreffende de aanleg van diverse straten in Appelscha	1 omslag

en aanleg Van Emstplein te Appelscha, 1969-1970

1023	Stukken betreffende onteigening van gronden t.b.v. de aanleg parallelweg Donkerbroek – Oosterwolde, 1969-1971	1 omslag
1024	Stukken betreffende straataanleg en wegverbeteringen in Appelscha en Donkerbroek, 1970-1975	1 omslag
1025	Stukken betreffende de aanleg en verbetering weg Elsloo – Waskemeer, 1970-1975	1 omslag
1026	Stukken betreffende de aanleg van straten in Oosterwolde, 1970-1975	1 omslag
1027	Stukken betreffende grondaankopen t.b.v. verbetering wegnr. 9 (Makkinga - Tronde - Elsloo), 1970-1976	1 omslag
1028	Stukken betreffende de verbetering wegnr. 9 (Makkinga - Tronde - Elsloo) Map I, 1970-1976	1 omslag
1029	Stukken betreffende de verbetering wegnr. 9 (Makkinga - Tronde - Elsloo) Map II, 1970-1976	1 omslag
1030	Stukken betreffende de verbetering wegnr. 24 Bruggelaan te Appelscha, 1971	1 omslag
1031	Stukken betreffende de verbetering wegnr. 39 Weper - Haule (tot Loohuis), 1971-1975	1 omslag
1032	Stukken betreffende de verbetering wegnr. 34 Appelscha - Ravenswoud (langs 3e wijk) en Compagnonsweg te Ravenswoud (ook aankoop gronden), 1971-1975	1 omslag
1033	Stukken betreffende de aanleg rondweg-oost te Oosterwolde, 1971-1979	1 omslag
1034	Stukken betreffende de verbetering weg 33 Vaart-Noordzijde, Appelscha, 1972-1976	1 omslag
1035	Stukken betreffende grondaankopen t.b.v. de aanleg weg Bruggelaan door Willemstad tot weg door het Fochtelooërveen, 1959-1976	1 omslag
1036	Stukken betreffende onteigeningen t.b.v. de wegverbetering Weper-Haule, 1972-1976	1 omslag
1037	Stukken betreffende wegverbetering en aanleg riolering Aekingaweg, Appelscha, 1973-1975	1 omslag
1038	Stukken betreffende de aanleg wegnr. 55 Bruggelaan door Willemstad tot weg door het Fochtelooërveen,, 1973-1976	1 omslag

1039	Stukken betreffende de verbetering wegnr. 26 Bosberg, Appelscha, 1973-1978	1 omslag
1040	Stukken betreffende de verbetering wegnr. 26 Bosberg, Appelscha, 1974	1 omslag
1041	Stukken betreffende de verbetering wegnr. 7 Zevenhuizen - Haulerwijk	1 omslag
1042	Stukken betreffende de verbetering van de Kruisweg, gedeelte Haule – Waskemeer, 1974	1 omslag
1043	Stukken betreffende de verbetering van weg 42, Slotemaker de Bruïneweg te Haulerwijk, 1974	1 omslag
1044	Stukken betreffende de verbetering van de weg Drie Tolhekken – Makkinga, 1974-1976	1 omslag
1045	Stukken betreffende de verbetering van de weg Appelscha - Fochteloo - De Knolle, 1974-1976	1 omslag
1046	Stukken betreffende grondaankopen ten behoeve van de weg en het fietspad Tjongerbrug tot Lindebrug in Oldeberkoop, 1974-1979	1 omslag
1047	Stukken betreffende de verbetering van de wegkruising secundaire weg Drachten - Beilen met weg Donkerbroek – Heerenveen, 1974-1983	1 omslag
1048	Stukken betreffende grondaankopen t.b.v. de verbetering van de wegkruising secundaire weg Drachten - Beilen met weg Donkerbroek – Heerenveen, 1978-1980	1 omslag
1049	Stukken betreffende de verbetering van de Kuipenstreek te Oosterwolde, 1975	1 omslag
1050	Stukken betreffende de verbetering van een los- en laadweg langs de Venekoterweg te Oosterwolde, 1975	1 omslag
1051	Stukken betreffende de verbetering van de Houtwal (wegdeel Dertien Aprilstraat tot Oosterbrug) te Oosterwolde, 1975	1 omslag
1052	Stukken betreffende de verbetering van weg Terwisscha (Oud-Appelscha) richting Elsloo tot afslag naar Wateren, 1975	1 omslag
1053	Stukken betreffende de verbetering Jan Frankensingel, Sander Albertsloot en Ten Hooringerlaan (deels) te Oosterwolde, 1975-1976	1 omslag
1054	Stukken betreffende de verbetering baansplitsingen onder Oosterwolde en Oud Appelscha Stukken betreffende de verbetering Jan Frankensingel, Sander Albertsloot en Ten	

	Hooringerlaan (deels) te Oosterwolde, 1975-1976	1 omslag
1055	Stukken betreffende de verbetering Drentse (wegdeel Boslaan - grens prov. Drenthe), 1976-1977	1 omslag
1056	Stukken betreffende de verbetering Frankrijkreed (wegdeel de Riete - weg Oosterwolde - Oldeberkoop), 1976-1977	1 omslag
1057	Stukken betreffende wegverbetering Oosterwolde-Appelscha langs Vaart ZZ ,1975-1983	1 omslag
1058	Stukken betreffende de verbetering Frankrijkreed (wegdeel de Riete - weg Oosterwolde – Oldeberkoop, 1976-1979	1 omslag
1059	Stukken betreffende de aanleg en verbetering van wegen en straten, 1976-1979	1 omslag
1060	Stukken betreffende de straataanleg in Oosterwolde, 1976-1979	1 omslag
1061	Stukken betreffende wegverbetering Vaart ZZ (weggedeelte Boslaan en Van Emstweg) te Appelscha, 1977	1 omslag
1062	Stukken betreffende de verbetering weggedeelte Makkinga – Twijtel, 1977	1 omslag
1063	Stukken betreffende de verbetering weggedeelte Oosterwolde - gemeentegrens Smilde, 1977-1978	1 omslag
1064	Stukken betreffende de verbetering weggedeelte Makkinga - Donkerbroek (Balkweg), 1978	1 omslag
1065	Stukken betreffende de verbetering weggedeelte Twijtel – Alberdalaan, 1978	1 omslag
1066	Stukken betreffende de verbetering/verbreden weg Waskemeer - Haulerwijk zuidzijde van de vaart, 1978	1 omslag
1067	Stukken betreffende de Bekhofweg, 1975-1988	1 omslag
1068	Stukken betreffende de verbetering weggedeelte Snellingerdijk en hoek Snellingerdijk/Kringgreppelstraat, Oosterwolde, 1978	1 omslag
1069	Stukken betreffende de verbetering Alberdalaan onder Nijeberkoop – Oldeberkoop, 1979	1 omslag
1070	Stukken betreffende de verbetering weg Wateren - gemeentegrens, vanaf afslag Wateren, 1979	1 omslag
1071	Stukken betreffende de verbetering van diverse wegen en straten, 1980-1984	1 omslag
1072	Stukken betreffende de overdracht van secundaire wegen aan de	1 omslag

provincie Map 1., 1973-1991

1073	Stukken betreffende de overdracht van secundaire wegen aan de provincie Map 2., 1973-1980	1 omslag
1074	Stukken betreffende de straataanleg nieuwe bestemmingsplannen te Oosterwolde, 1980-1984	1 omslag
1075	Stukken betreffende de wegverbetering Donkerbroek - Haulerdiek te Haule, 1980	1 omslag
1076	Stukken betreffende de wegverbetering Haulerdiek tot Koudenburg (Haule), 1981	1 omslag
1077	Stukken betreffende de wegverbetering Helomaweg te Fochteloo, 1980-1986	1 omslag
1078	Stukken betreffende de verbetering kruising Haulerwijk incl. dempen van de Haulerwijkster vaart, 1979-1983	1 omslag
1079	Stukken betreffende de verbetering kruising Haule (Dorpstraat/Rolpaal/Tonckensweg/Polderweg), 1981-1986	1 omslag
1080	Stukken betreffende verbeteringen Van Brederodestraat te Makkinga, 1981-1986	1 omslag
1081	Stukken betreffende verbetering weg door Veneburen onder Makkinga, 1980-1984	1 omslag
1082	Stukken betreffende verbetering kruising te Makkinga in weg Oosterwolde – Wolvega, 1980-1981	1 omslag
1083	Stukken betreffende verbetering wegnr. 2 Wolvegasterweg onder Oldeberkoop, 1974-1975	1 omslag
1084	Stukken betreffende verbetering weg Tjongerbrug tot Lindebrug Oldeberkoop, incl. aanleg fietspad, 1974-1975	1 omslag
1085	Stukken betreffende verbetering wegnr. 7 Oosterwolde - Wolvega, wegdeel Abbendijk tot grens gemeente Weststellingwerf, 1975-1981	1 omslag
1086	Stukken betreffende verbetering kruising in wegnr. 7 Oosterwolde – Wolvega ,nabij Oldeberkoop, 1979-1982	1 omslag
1087	Stukken betreffende verbetering kruising Drie Tolhekken, bij Oosterwolde met aanleg fiets- en voetgangerstunnel, 1975-1988	1 omslag

1088	Stukken betreffende de reconstructie van de Brink en de Quadoelenweg te Oosterwolde (incl. aanleg bergingsriool), 1980-1982	1 omslag
1089	Stukken betreffende de verbetering kruisingen te Oosterwolde (ter hoogte van Houtwal en Molenweg) in weg Oosterwolde – Veenhuizen, 1978-1982	1 omslag
1090	Stukken betreffende de verbetering kruising Boekhorst nabij Oosterwolde, 1981-1982	1 omslag
1091	Stukken betreffende de verbetering kruising Boekhorst nabij Oosterwolde. Stukken betreffende de verbetering kruising Boekhorst nabij Oosterwolde, 1976-1986	1 omslag
1092	Stukken betreffende aanleg van straten incl. riolering in bestemmingsplannen buitendorpen, 1980-1984	1 omslag
1093	Stukken betreffende gedeeltelijke sloot- en bermafgraving langs fietspad aan de Noordwolderweg te Oldeberkoop (kwestie W. Hartman), 1981-1984	1 omslag
1094	Stukken betreffende verbetering Nanningaweg, Oosterwolde in verband met verkeersveiligheid voetbrugje, 1980-1984	1 omslag
1095	Stukken betreffende verbetering weg Oosterwolde - Fochteloo (Rijweg) en vestigen zakelijk recht t.b.v. aanleg veetunnel, 1982-1983	1 omslag
1096	Stukken betreffende de aanleg van weggetje door Venekoten op/nabij kruising Boekhorst te Oosterwolde, 1982-1983	1 omslag
1097	Stukken betreffende de verbetering weg Tjonger - Oldeberkoop – Lindebrug, 1983	1 omslag
1098	Stukken betreffende de herinrichting Stationsstraat en verbetering Houtwal te Oosterwolde, 1984-1985	1 omslag
1099	Stukken betreffende de aanleg van een linkeruitvoegstrook in in weg Drachten - Emmen (Nabij Moskou), 1985-1986	1 omslag
1100	Stukken betreffende de verbetering kruising Haule (Dorpstraat - Polderweg - Koudenburg), 1986-1989	1 omslag
1101	Stukken betreffende de reconstructie Leeksterweg te Haulerwijk, 1978-1983	1 omslag
1102	Stukken betreffende de verbetering van de Weeme- en Prandingaweg te Oosterwolde, 1980-1987	1 omslag
1103	Stukken betreffende de verbetering van de verkeersveiligheid	

	Y-splitsing te Fochteloo, 1986-1987	1 omslag
1104	Stukken betreffende de overname weg Rolpaal te Haule tot gemeentegrens richting Veenhuizen, 1987-1989	1 omslag
1105	Stukken betreffende de herinrichting Prinsenstraat te Oosterwolde, 1981-1988	1 omslag
1106	Stukken betreffende het experiment verkeerscirculatieplan te Oosterwolde, 1983	1 omslag
1107	Stukken betreffende de aanleg van straten, riolering en andere werkzaamheden in nieuwe bestemmingsplannen, 1985-1990	1 omslag
1108	Stukken betreffende het Klaas Tademafonds (aanleg en verbetering verkeers- en waterwegen in de gemeente en onderhoud graf familie Tadema te Oosterwolde, 1985-1990	1 omslag
1109	Stukken betreffende de aanleg en onderhoud van standplaatsen voor autobussen in diverse dorpen en het busstation aan de Dertien Aprilstraat te Oosterwolde, 1960-1970	1 omslag
1110	Wegenlegger, 1961-1969	1 omslag
1111	Stukken betreffende de vaststelling en wijziging bebouwde kommen ingevolge de wegenverkeerswet in diverse dorpen, 1961-1980	1 omslag
1112	Gemeentelijke verkeersveiligheidsplan, 1990	1 omslag
1113	Parkeerexcessen-verordening, 1970-1983	1 omslag
1114	Stukken betreffende woonerf te Appelscha, 1980-1984	1 omslag
1115	Stukken betreffende permanente verkeersmaatregelen, 1959-1990	1 omslag
1116	Stukken betreffende de Verkeersstructuur voor de kom van Oosterwolde Map I, 1980-1983	1 omslag
1117	Stukken betreffende de Verkeersstructuur voor de kom van Oosterwolde Map II, 1983-1986	1 omslag
1118	Verkeersplan en -structuur Oosterwolde, o.a. bezwaarschriften, parkeerplaatsen, bewegwijzering, 1983-1985	1 omslag
1119	Verkeersstructuurplan voor de kom van Oosterwolde: notitie over het komplan inspraak en vaststelling, 1986-1990	1 omslag
1120	Stukken betreffende de verbetering verkeersveiligheid Alle Wijtzesweg te Appelscha, 1987-1990	1 omslag

1121	Stukken betreffende de verbetering verkeersveiligheid Vaart ZZ te Appelscha en Zuideinde te Fochteloo, 1985-1990	1 omslag
1122	Stukken betreffende reconstructie, aanleg van wegen en fietspaden, 1971-1981	1 omslag
2.3.15.1.2 Voet- en rijwielpaden		
1123-1126	Stukken betreffende de aanleg en onderhoud van voet- en rijwielpaden, 1979-1989.	
	1123. Appelscha, Elsloo, Haulerwijk en Oosterwolde, 1979.	
	1124. Appelscha, Donkerbroek, Elsloo, Haulerwijk, Langedijke, Makkinga en Oosterwolde, 1980-1984.	
	1125. Appelscha, Haulerwijk, Langedijke, Makkinga, Oosterwolde, Oldeberkoop, Ravenswoud, Waskemeer, 1985-1988.	
	1126. Appelscha, Donkerbroek, Haulerwijk, Langedijke, Oosterwolde, Oldeberkoop, Waskemeer, 1988-1989.	4 omslagen
1127	Stukken betreffende de aanleg en uitvoering rijwielpad jeugdherberg "Us Blau Hiem"-Drentseweg te Appelscha, 1961-1969	1 omslag
1128	Stukken betreffende de aanleg fietspad vanaf Appelscha tot gemeentegrens Smilde (Noordzijde Vaart), 1969-1977	1 omslag
1129	Stukken betreffende de aanleg fietspad vanaf Elsloo tot grens gemeente Weststellingwerf, 1973	1 omslag
1130	Stukken betreffende de aanleg fietspad langs wegvak hoeve Driesprong (afslag Oosterwolde - Veenhuizen) naar Haulerwijk, 1975-1977	1 omslag
1131	Stukken betreffende de aanleg fietspad langs wegvak hoeve Driesprong (afslag Oosterwolde - Veenhuizen) naar Haulerwijk, 1975-1977	1 omslag
1132	Stukken betreffende de aanleg fietspad Oosterwolde - Weperpolder, grondaankopen, 1976	1 omslag
1133	Stukken betreffende de aanleg fietspad door Boekhorst (langs weg ga - Oosterwolde-Wolvega) tot klokkestoel Langedijke, incl. kwestie Looijen, 1976-1980	1 omslag
1134	Stukken betreffende de aanleg fietspad van de Drentseweg naar de Vaart zz (nabij Tolhekslaan Appelscha), 1976-1980	1 omslag
1135	Stukken betreffende de aanleg fietspad langs wegvak Hoeve Driesprong (afslag naar Haulerwijk) tot gemeentegrens onder	

	Veenhuizen, 1975-1983	1 omslag
1136	Stukken betreffende grondaankopen t.b.v. aanleg fietspad langs wegvak Hoeve Driesprong (afslag naar Haulerwijk) tot gemeentegrens onder Veenhuizen, 1980-1981	1 omslag
1137	Stukken betreffende de aanleg fietspad langs weg Oosterwolde - Appelscha (langs de Vaart NZ), 1956-1964	1 omslag
1138	Stukken betreffende grondaankopen t.b.v. de aanleg fietspad langs weg Oosterwolde - Appelscha (langs de Vaart NZ) map I, 1956-1964	1 omslag
1139	Stukken betreffende grondaankopen t.b.v. de aanleg fietspad langs weg Oosterwolde - Appelscha (langs de Vaart NZ) map II, 1956-1964	1 omslag
1140	Stukken betreffende de aanleg fietspad Bakkeveen – Waskemeer, 1982-1986	1 omslag
1141	Stukken betreffende de aanleg fietspad door Tiesingabosje in Weperpolder, 1983-1984	1 omslag
1142	Stukken betreffende de aanleg fietspad van de Molenweg naar de Rijweg te Oosterwolde, 1978-1984	1 omslag
1143	Stukken betreffende de aanleg fietspad Appelscha (Menneweg) naar Smilde (Kymmelswijk), 1979-1982	1 omslag
1144	Stukken betreffende de aanleg fietspad Weper – Haule, 1984-1985	1 omslag
1145	Stukken betreffende de aanleg fietspad tussen Makkinga en Drie Tolhekken, 1985-1989	1 omslag
1146	Gebruiksovereenkomst fietspad “Tjongervallei” met Staatsbosbeheer, 1985-1989	1 omslag
1147	Stukken betreffende de aanleg van voet- en fietspaden te Haule inclusief grondaankopen en verwijderen schepgoten, 1968-1976	1 omslag
1148	Stukken betreffende de herinrichting van 't Oost en aanleg schelpenpad tussen 't Oost en De Kuipenstreek (onderdeel Komplan Oosterwolde), 1985-1988	1 omslag
1149	Stukken betreffende de aanstelling van een gemeentelijke commissie inzake verkeersplan en verkeersveiligheidsprogramma te Oosterwolde, 1983-1988	1 omslag

2.3.15.1.3 Over rails

1150	Stukken betreffende de opheffing van de tramlijn Steenwijk-Hijkersmilde-Gorredijk, 1962.	1 omslag
2.3.15.2 Over water		
1151-1157	Stukken betreffende de Opsterlandse Compagnonsvaart, 1960-1989.	
	1151. Vaarwegfunctie en oeververbetering met overeenkomsten van eigendom, beheer en onderhoud, 1960-1989.	
	1152. Oeververbetering, 1960-1964.	
	1153. Oeververbetering, 1965-1975.	
	1154. Oeververbetering, 1976-1983.	
	1155. Oeververbetering, 1976-1989.	
	1156. Oeververbetering, 1980-1983.	
	1157. Oeververbetering, 1984-1985.	7 omslagen
1158	Stukken betreffende de totstandkoming van een vaste oeververbinding over de Haulerwijkstervaart tussen de Elleboog en het "Witte Huis" te Haulerwijk, 1959	1 omslag
1159	Stukken betreffende de aanleg van een oeververbinding verlengde Venekoterweg te Oosterwolde, 1961-1965	1 omslag
2.3.15.3 Door de lucht		
1160	Stukken betreffende de niet uitgevoerde plannen tot de aanleg van een 2 ^e Schiphol nabij Oosterwolde genaamd Airtrip, 1960-1969.	1 omslag
2.3.15.4 Posterijen		
1161	Stukken betreffende de bouw van een postkantoor in Appelscha, 1959-1960.	1 omslag
-	Stukken betreffende de vestiging van Postorderbedrijf Praktikus N.V. aan de Drie Stellingenweg 45 te Oosterwolde, 1959-1988. <i>N.B. Zie inv. nr. 727.</i>	
2.3.16 Economische aangelegenheden		
2.3.16.1 Bodemproductie en dierenteelt		
1162	Notulen van de vergaderingen van de agrarische commissie, 1969-1989. <i>N.B. Deze commissie werd als standsorganisatie aangeduid.</i>	1 omslag

1163	Stukken betreffende een fysisch- en geografisch onderzoek in Oosterwolde, 1977-1978.	1 omslag
	2.3.16.2 Ruilverkaveling	
1164	Uitvoeren van kavelinrichtingswerken ten behoeve van ruilverkaveling Haulerwijk, 1987-1988	1 omslag
1165	Notulen van de vergaderingen met de plaatselijke commissies in het kader van de voorbereiding op de ruilverkaveling, 1978-1981.	1 omslag
1166	Stukken betreffende de ruilverkavelingsplannen met onder andere correspondentie met derden en diverse rapportages, 1966-1989.	1 omslag
1167-1168	Stukken betreffende het landschapsbeheersplan van de Grontmij in het kader van het ruilverkavelingsgebied Ooststellingwerf, 1979-1988.	
	1167. 1979-1982. 1168. 1983-1988.	2 omslagen
1169-1174	Stukken betreffende voorbereidingsplannen van wegen en waterlopen in het kader van de ruilverkaveling Ooststellingwerf, 1965-1988.	
	1169. 1965-1978. 1170. 1975-1986. 1171. 1982-1988. 1172. Afwijkingen van plan, 1982-1988. 1173. Tekeningen, 1982-1988. 1174. Bestek van wegen, 1979-1985.	6 omslagen
1175	Concept- bestek van waterlopen en kunstwerken van de ruilverkaveling in Oosterwolde met bijlagen, 1981-1983.	1 omslag
1176	Bestekken in het kader van de ruilverkaveling met bijlagen, 1980-1990.	1 omslag
1177	Beplantings- en het landschapsbeheerplan voor de ruilverkaveling, 1972-1981.	1 omslag
1178	Landschapsbeheersplan met tekeningen, 1976	1 omslag
1179-1180	Stukken betreffende de ruilverkaveling in Elslloo, 1960-1969.	
	1179. Wegen en waterlopen, 1965-1969.	

	1180. Totstandkoming en uitvoering, 1960-1969.	2 omslagen
1181	Stukken betreffende de ruilverkaveling Jardinga en de Weper in Oosterwolde, 1954-1965.	1 omslag
1182	Stukken betreffende de ruilverkaveling Jubbega en Schurenga, 1966-1981.	1 omslag
1183-1192	Stukken betreffende de ruilverkaveling Midden-Tjonger, 1969-1989.	
	1183. Voorbereiding, vergaderverslagen, wegenplan, waterplan en kunstwerken, 1969-1984.	
	1184. Voorbereiding, vergaderverslagen, wegenplan, waterplan en kunstwerken, 1969-1987.	
	1185. Tekeningen, 1969-1984.	
	1186. Uitvoering van graafwerkzaamheden en verleende aanlegvergunningen, 1979-1984.	
	1187. Besprekingsverslagen, 1978-1989.	
	1188. Beplantingsplan, 1989.	
	1189. Tekeningen, 1978-1979.	
	1190. Recreatieve-voorzieningen, ter visie legging, nota van inlichtingen en het wegenbestek, 1970-1985.	
	1191. Correspondentie met omwonende, 1985-1989.	
	1192. Tekeningen, 1985-1989.	10 omslagen
1193-1195	Stukken betreffende de toedeling van gronden in het kader van de ruilverkaveling Ooststellingwerf, 1970-1981.	
	1193. Correspondentie omtrent de toedeling met Plaatselijke Commissie voor Ruilverkaveling, 1970-1981.	
	1194. Plan van toedeling en lijst van geldelijke regelingen, 1970-1981.	
	1195. Staten en tekeningen, 1970-1981.	3 omslagen
1196	Stukken betreffende voorbereidende en algemene correspondentie ruilverkaveling Haulerwijk, map I, 1971-1986	1 omslag
—	Aanlegvergunning voor het uitvoeren van kavelinrichtingswerken ten behoeve van ruilverkaveling Haulerwijk, 1987-1988 NB Zie inv.nr. 1164	

2.3.17 Detailhandel, winkelvoorzieningen en industrie

1197	Correspondentie met Oosterwolde Promotion, 1980-1989.	1 omslag
1198	Verordening in gevolg van de Winkelsluitingswet, 1960-1969.	1 omslag
1199	Stukken betreffende de vestiging van diverse winkeliers, 1972-1976.	1 omslag
1200	Stukken betreffende de uitbreidingsmogelijkheden van het winkelbestand in Oosterwolde, 1973-1979.	1 omslag
1201	Stukken betreffende woningbouw ten behoeve van de industrie, 1962-1963.	1 omslag
1202	Stukken betreffende de uitbreiding en aanwijzing van het industrieterrein in Oosterwolde als gevolg van de prijsregeling bevordering industrialisatie ontwikkelingskernen, 1959-1964.	1 omslag
1203	Stukken betreffende de uitgifte van huurkoop van industriehallen aan ondernemers in de dorpen, 1959-1969.	1 omslag
1204	Stukken betreffende de aankoop van gronden bestemd voor industrieterrein, 1960-1969	1 omslag
1205	Stukken betreffende de verkoop van gronden bestemd voor industrieterrein, 1960-1970	1 omslag
1206	Stukken betreffende de verkoop van gronden bestemd voor industrieterrein, 1980-1990	1 omslag
1207	Stukken betreffende de gelijktijdige vestiging van NV Kraepelien en Holm, NV NOHOL en de firma Daling, 1959-1960	1 omslag
1208	Stukken betreffende garantieverleningen aan Donson Products BV en Epos BV, Driestellingenweg 54 te Oosterwolde.St, 1986-1988	1 omslag
	2.3.17.1 Vestiging industrie.	
	<i>Appelscha.</i>	
1209	Stukken betreffende de vestiging van metaalwarenfabriek Het Noorden aan de Industrieweg 12 in Appelscha, 1959-1977.	1 omslag
1210	Stukken betreffende de vestiging van Houtcentrale nv. aan de Industrieweg 11b in Appelscha, 1970-1971.	1 omslag
1211	Stukken betreffende de vestiging van technisch bureau Drees en	1 omslag

de Haan aan de Industrieweg 11b in Appelscha,
1976-1978.

1212	Stukken betreffende de vestiging van scheepswerf De Kaap aan de Industrieweg 13a in Appelscha, 1980-1981.	1 omslag
1213-1215	Stukken betreffende de vestiging van olieverwerkend bedrijf Citamm, Boslaan 2 in Appelscha, 1980-1984. 1213. 1980-1981. 1214. 1982-1983. 1215. 1983-1984. <i>N.B. zie ook inv. nrs. 1251, 1252, 1253 en 1254</i>	3 omslagen
<i>Donkerbroek.</i>		
1216	Stukken betreffende de vestiging van coöperatie zuivelfabriek Het Klaverblad W.A. in Donkerbroek, 1981-1988. <i>N.B. Overgenomen in 1981 door Frico (Friese Coöperatie Zuivel Export Vereniging).</i>	1 omslag
<i>Fochteloo.</i>		
1217	Stukken betreffende de vestiging van vuurwerkfabriek E.C. Argiro in Fochtelooërveen in Fochteloo, 1960-1978. <i>N.B. Fabriek is ontmanteld in 1978.</i>	1 omslag
<i>Haulerwijk.</i>		
1218	Stukken betreffende de vestiging van confectie industrie Douma en Wolf aan de Leeksterweg 27 in Haulerwijk, 1970-1981.	1 omslag
1219	Stukken betreffende de vestiging van transportbedrijf Oenema aan de Leeksterweg in Haulerwijk, 1977-1978.	1 omslag
<i>Oldeberkoop.</i>		
1220	Stukken betreffende de vestiging van handelsonderneming en aerosolfabriek Chemospray aan de Wolvegasterweg 16 in Oldeberkoop, 1970-1971.	1 omslag
<i>Oosterwolde.</i>		
1221	Stukken betreffende de vestiging en uitbreiding van staal- en constructiebedrijf firma de Boer aan de Venekoterweg 5 in Oosterwolde, 1962-1986.	1 omslag
1222	Stukken betreffende de vestiging van firma Daling aan de Dertien Aprilstraat in Oosterwolde, 1960-1966.	1 omslag

1223	Stukken betreffende de vestiging van Frigola Nederland aan de Venekoterweg 3 in Oosterwolde, 1966-1967.	1 omslag
1224	Stukken betreffende de vestiging van metaalwarenfabriek Herda N.V. aan de Zoltstede 1 in Oosterwolde, 1962-1982.	1 omslag
1225	Stukken betreffende de vestiging van A. Hofman aan de Zoltstede in Oosterwolde, 1977-1978.	1 omslag
1226	Stukken betreffende de vestiging van machinefabriek Hoogenberg B.V. aan de Venekoterweg 17 in Oosterwolde, 1978.	1 omslag
1227	Stukken betreffende de vestiging van landbouwmechanisatiebedrijf E. ten Hoor aan de Venekoterweg 9 in Oosterwolde, 1972-1978.	1 omslag
1228	Stukken betreffende de vestiging van materialenhandel Hulsink B.V. aan de Hornleger in Oosterwolde, 1975-1980.	1 omslag
1229	Stukken betreffende de vestiging van International Food Association aan de Drie Stellingenweg 54 in Oosterwolde, 1966-1967.	1 omslag
1230	Stukken betreffende de vestiging van stoffeerfabriek Intervorm N.V. aan de Hornleger 5 in Oosterwolde, 1965-1968.	1 omslag
1231	Stukken betreffende de vestiging van autospuiterij en uitdeukerij de Jong aan de Waardeel 14 in Oosterwolde, 1978-1986.	1 omslag
1232-1235	Stukken betreffende de vestiging van draadindustrie Jonge Poerink aan de Dertien Aprilstraat in Oosterwolde, 1960-1970. 1232. Bouw derde fabriekshal, 1960-1964. 1233. Bouw vierde fabriekshal, 1964-1969. 1234. Bouw vijfde fabriekshal, 1966-1968. 1235. Verplaatsing naar Venekoterweg, 1968-1970.	4 omslagen
1236	Stukken betreffende de vestiging van farmaceutisch en chemische fabriek Kraepelien en Holm aan de Houtwal 25 in Oosterwolde, 1959-1965.	1 omslag
1237	Stukken betreffende de vestiging van landbouwmechanisatiebedrijf Poiesz N.V. aan de Houtwal 27 en 28 in Oosterwolde, 1965.	1 omslag
1238	Stukken betreffende de vestiging van Kombinos Fabrieken N.V. aan de Houtwal 27 en 28 in Oosterwolde, 1961-1964.	1 omslag
1239	Stukken betreffende de vestiging van metaalwarenfabriek Donson Mechanica N.V. aan de Venekoterweg 11 in Oosterwolde, 1966-1999.	1 omslag

1240	Stukken betreffende de vestiging van timmerbedrijf N. Mulder aan de Venekoterweg 13 in Oosterwolde, 1976-1978.	1 omslag
1241	Stukken betreffende de vestiging van de Noord Hollandse Koperwarenfabriek aan de Dertien Aprilstraat 42 in Oosterwolde, 1960-1976. N.B. Vestiging overgenomen door A.M.I. B.V. op 23 september 1976.	1 omslag
1242	Stukken betreffende de vestiging van de Noord-Nederlandse bouwelementenindustrie aan de Houtwal 27 en 28 in Oosterwolde, 1963-1964.	1 omslag
1243	Stukken betreffende de vestiging van Pieterman N.V. aan de Houtwal 26 in Oosterwolde, 1961-1968.	1 omslag
1244	Stukken betreffende de vestiging van postorderbedrijf Praktikus N.V. aan de Drie Stellingenweg 45 in Oosterwolde, 1960-1988.	1 omslag
1245	Stukken betreffende de vestiging van Procal B.V. aan de Dertien Aprilstraat 44 in Oosterwolde, 1977-1979.	1 omslag
1246	Stukken betreffende de vestiging van Sacona aan de Houtwal 29 in Oosterwolde, 1965-1968. N.B. Later bekend onder de naam Friki.	1 omslag
1247	Stukken betreffende de vestiging van Saxonia aan de Houtwal 29 in Oosterwolde, 1963-1965. N.B. Naamswijziging van Saxonia naar Swan-atelier op 8 februari 1965.	1 omslag
1248	Stukken betreffende de vestiging van Stroma N.V. aan de Drie Stellingenweg 54 in Oosterwolde, 1960-1970.	1 omslag
1249	Stukken betreffende de vestiging van meubelfabrikant Supellex B.V. aan de Houtwal 29b in Oosterwolde, 1977-1968.	1 omslag
1250	Stukken betreffende de vestiging van ingenieursbureau Tiesinga aan de Hornleger 3 in Oosterwolde, 1962-1968.	1 omslag
1251-1254	Stukken betreffende olieverwerkend bedrijf Citamm aan de Ploeggang en de Waardeel in Oosterwolde, 1979-1986. 1251. Vestiging, 1979-1984. 1252. Bouwvergunningen en bezwaarschriften, 1982. 1253. Correspondentie betreffende de bouwvergunning, 1982.	4 omslagen

1254. Beslaglegging, sluitingsmaatregelen en
rechtszaken, 1985-1986.

N.B. Zie ook inv. nrs. 1213, 1214 en 1215

1255	Stukken betreffende de vestiging van het Fries Rundvee Syndicaat aan de Venekoterweg 46 in Oosterwolde, 1983-1986.	1 omslag
1256	Stukken betreffende de vestiging van banketbakkerij Het Klaverblad aan de Venekoterweg 11 in Oosterwolde, 1987-1988.	1 omslag
1257	Stukken betreffende de vestiging van transportbedrijf Bruinsma aan het 't Oost 40 in Oosterwolde, 1986-1989.	1 omslag
1258	Stukken betreffende de vestiging van jachtwerf Kok aan de Houtwal in Oosterwolde, 1989.	1 omslag

2.3.18 Markten, kermissen en braderieën

1259	Marktverordening Ooststellingwerf, 1960-1983,	1 omslag
1260	Stukken betreffende de instelling van de werkgroep /commissie voor marktzaken in Ooststellingwerf, 1981-1987.	1 omslag
1261	Stukken betreffende de instelling en plaatsbepaling van de maandagmarkt in Appelscha, 1968-1970.	1 omslag
1262	Stukken betreffende de instelling van de jaarmarkt in Oosterwolde, 1963-1969.	1 omslag
1263	Stukken betreffende de instelling en plaatsbepaling van de donderdagmarkt in Oosterwolde, 1954-1970.	1 omslag
1264	Stukken betreffende het houden van toezicht op kermissen, 1980-1989.	1 omslag

2.3.19 Energie

1265	Stukken betreffende het beleid met betrekking tot het plaatsen van windmolens, 1981-1989.	1 omslag
1266	Stukken betreffende concessieaanvragen tot winning van aardolie en aardgas, 1979-1990.	1 omslag
1267	Stukken betreffende het aanvragen en verlenen van concessies aan de Nederlandse Aardolie Maatschappij (NAM) nabij Ravenswoud, 1970-1982.	1 omslag

2.3.20 Arbeid

2.3.20.1 Bestrijding van de werkloosheid

1268	Notulen van de vergaderingen van de commissie gemeentelijke sociale werkvoorziening, 1960-1964.	1 omslag
1269-1271	Stukken betreffende de sociale werkplaats Ooststellingwerf, 1960-1989. 1269. Balans, exploitatierekening en jaarverslagen, 1960-1968. 1270. Reorganisatie, 1967-1978. 1271. Balans, exploitatierekening en jaarverslagen, 1969-1989	3 omslagen
1272	Stukken betreffende de in- en samenstelling van de commissie van Bijstand, 1975-1980.	1 omslag
1273-1274	Stukken betreffende de commissie van Advies en Bijstand, 1988-1989. 1273. In- en samenstelling commissie, 1988. 1274. Vastgestelde notulen, 1988-1989.	2 omslagen
1275	Notitie basisvoorziening, 1988.	1 omslag
1276	Stukken betreffende de Wet Uitkering Burger - oorlogsslachtoffers (WUBO) , 1940-1945, 1989	1 omslag
1277	Stukken betreffende de Verordening Inkomstenvoorziening oudere en gedeeltelijk arbeidsongeschikte werkloze werknemers (IOAW) ,1987	1 omslag

2.3.21 Maatschappelijke Zorg en Welzijn

1278	Stukken betreffende Stichting Het Eupen Huus te Elsloo met onder andere statuten, huisvesting en subsidieaanvragen, 1980-1989.	1 omslag
2.3.21.1 Zorg en Welzijn		
1279	Procedure-verordening Specifiek Welzijn,1987-1989	1 omslag
1280	Stukken betreffende de in- en samenstelling van de Welzijnsraad, 1981-1989.	1 omslag
1281-1283	Stukken betreffende gesubsidieerde instellingen vanuit het jaarprogramma welzijn, 1981-1989. 1281. Subsidieverordening, 1981-1989.	

	1282. Statuten, 1981-1989. 1283. Huisvesting, 1981-1989.	3 omslagen
1284	Stukken betreffende de totstandkoming van de nota “planning welzijnsbeleid”, 1975-1981.	1 omslag
1285	Stukken betreffende de in- en samenstelling van de commissie voor Welzijnszaken, 1982-1986.	1 omslag
1286-1288	Stukken betreffende de projectgroep Welzijnsplan, 1976-1982. 1286. Vergaderverslagen, 1976-1982. 1287. Totstandkoming gemeentelijke Welzijnsplan met bijlagen, 1977-1981 1288. Plannen voor vormings- en ontwikkelingswerk voor volwassenen, 1977-1980.	3 omslagen
1289-1290	Stukken betreffende de commissie Sociale Zorg en Maatschappelijk Werk, 1975-1981. 1289. In- en samenstelling van de commissie, 1975-1981. 1290. Vergaderverslagen, 1975-1981.	2 omslagen
1291	Notulen van de vergaderingen van de planningscommissie Sociale Zorg en Dienstverlening, 1979-1982.	1 omslag
1292	Stukken betreffende de in- en samenstelling van de adviescommissie Welzijn, 1985-1989.	1 omslag
1293-1294	Stukken betreffende privatisering van de welzijnssector, 1983-1989. 1293. 1984. 1294. 1983-1989.	2 omslagen
1295	Stukken betreffende de procedure subsidieverordening specifiek welzijn Ooststellingwerf, 1982-1984.	1 omslag
1296	Stukken betreffende de oprichting van stichting maatschappelijk werk Ooststellingwerf, 1964-1969.	1 omslag
1297	Stukken betreffende de in- en samenstelling van de indicatiecommissie Ooststellingwerf, 1989-1989.	1 omslag
1298	Vierjarenplan Sociaal-Cultureel Werk 1982-1985, juni 1982	1 omslag
1299	Nota van wijzigingen op het voor- ontwerp vierjarenplan Sociaal-Cultureel Werk 1982-1985, 1982	1 omslag

1300	Jaarprogramma Specifiek Welzijn 1984, november 1983	1 omslag
1301	Jaarprogramma Specifiek Welzijn 1985, september 1984	1 omslag
1302	Jaarprogramma Sociaal Cultureel Werk 1983, februari 1983	1 omslag
1303	Notitie methodiek prioriteitstelling Specifiek Welzijn 1984, juli 1983	1 omslag
1304	Ontwerp-notitie accommodatie, mei 1984	1 omslag
1305	Ontwerp-deelnota Peuterspeelzaalwerk, onderdeel van de nota Sociaal-Cultureel Werk, februari 1981	1 omslag
1306	Stukken betreffende sociaal-cultureel centrum De Enter te Haulerwijk, 1980-1989	1 omslag
1307	Stukken betreffende het beleid met betrekking tot gehandicapten, onder andere stukken van de Stichting Dagverblijven voor Gehandicapten Ooststellingwerf., 1977-1981	1 omslag
2.3.21.2 Voor verschillende stichtingen		
1308	Stukken betreffende de opheffing van de stichting Andries Jans Reinders Fonds in Haulerwijk, 1985. N.B. De stichting is opgericht op 27 september 1930 voor de armen in Donkerbroek en Haulerwijk.	1 omslag
2.3.21.3 Naar doelgroep		
2.3.21.3.1 Jeugdigen		
1309- 1316	Stukken betreffende dorpshuizen, jeugdsos en culturele centra, 1960-1989. 1309. Jeugdsoos Haramba in Appelscha, 1968-1980. 1310. Dorpshuis de Mande in Haule, 1960-1969. 1311. Jeugdsoos de Enter in Haulerwijk, 1968-1989. 1312 Sociaal cultureel de Maagdenburcht in Haulerwijk, 1980-1983.. 1313. Dorpshuis Het Haventje in Makkinga, 1980-1989. 1314. Sociaal- Cultureel centrum de Blughut in Oldeberkoop, 1985-1989. 1315. Sociaal- Cultureel centrum Open Huis in Oosterwolde, 1970-1987. 1316. Sociaal- Cultureel centrum De Brug in Waskemeer, 1979-1989.	8 omslagen
1317	Stukken betreffende de aanleg van speelterreinen in de gemeente, 1957-1969	1 omslag

1318	Stukken betreffende peuterspeelplaatsen in de gemeente., 1976-1990	1 omslag
1319	Rapport inzake de sociaal-culturele accommodatie in Haulerwijk-Waskemeer, 1970	1 omslag
1320	Stukken betreffende de verbouw van de boerderij aan de Snellingerdijk 39 te Oosterwolde tot Jeugdsoos Het Open Huis, 1970-1979	1 omslag
1321	Stukken betreffende de totstandkoming van de Nota Jeugdbeleid Ooststellingwerf, 1969-1973	1 omslag
	2.3.21.3.3 Vrouwen	
1322	Stukken betreffende de oprichting van de emancipatie commissie en de emancipatieraad, 1981-1982.	1 omslag
1323	Notulen van de vergaderingen van de emancipatieraad met de subsidieverordening emancipatie, 1985-1989.	1 omslag
	2.3.21.3.4 Molukkers	
1324	Stukken betreffende het beleid met betrekking tot Molukkers, 1970-1980.	1 omslag
1325	Stukken betreffende het Kamp Oranje in Fochteloo, 1966-1969.	1 omslag
1326	Stukken betreffende huisvesting van Molukkers in woningen van de domeinen, 1962-1963.	1 omslag
1327	Rapport over het wel en wee van de Zuid-Molukse minderheid in de gemeente, 1978.	1 stuk
1328	Stukken betreffende de ontwikkeling van het Molukse welzijnswerk in Oosterwolde, 1988-1989.	1 omslag
1329	Stukken betreffende drugshulpverlening aan Zuid-Molukse verslaafden, 1980-1983.	1 omslag
1330	Stukken betreffende het gebruik van kerkgebouwen door de Molukse kerkgenootschappen, 1969-1971	1 omslag
1331	Stukken betreffende de oprichting van een tweede Molukse kerk in Oosterwolde, 1977-1984.	1 omslag
1332-1334	Stukken betreffende Molukse stichting Gunung Nona te Oosterwolde, 1971-1989.	

1332. 1971-1979.
 1333. 1980-1989.
 1334. Jaarverslagen, jaarrekeningen en begrotingen, 1988-1989. 3 omslagen

2.3.21.3.5 Ouderen

- 1335 Stukken betreffende de oprichting van de stichting Bejaardenwerk Ooststellingwerf, 1975-1989. 1 omslag
- 1336 Beleidsnota Bejaardenzorg, deelnota van het zorgenplan, 1969-1979 1 omslag
- 1337 Stukken betreffende het ouderenbeleid, 1987-1988 1 omslag
- 1338 Notulen van de vergaderingen van de stuurgroep ouderen, Appelscha, 1988-1989. 1 omslag

Appelscha

- 1339 Stukken betreffende de bouw van bejaardenwoningen in Appelscha en Oosterwolde, 1970. 1 omslag
- 1340 Stukken betreffende de bouw van bejaardenwoningen aan de Alle Wijtzesweg in Appelscha, 1967-1970. 1 omslag
- 1341 Stukken betreffende de bouw van bejaardenwoningen in Appelscha en Haulerwijk, 1969. 1 omslag
- 1342-1343 Stukken betreffende de bouw van bejaardenwoningen Riemsoord in Appelscha, 1963-1989.
 1342. 1963-1989.
 1343. 1965-1970. 2 omslagen
- 1344 Stukken betreffende plannen tot het realiseren van een bejaardencentrum in Appelscha, 1976-1979. 1 omslag

Donkerbroek.

- 1345 Stukken betreffende de bouw van bejaardenwoningen aan de Vicariestraat in Donkerbroek, 1967-1968. 1 omslag
- 1346 Stukken betreffende de bouw van bejaardenwoningen in Donkerbroek en Haulerwijk, 1969. 1 omslag
- 1347 Stukken betreffende de bouw van bejaardenwoningen in Donkerbroek en Makkinga, 1966-1968. 1 omslag

Haulerwijk.

- 1348 Stukken betreffende de bouw van bejaardenwoningen aan de

	Holdert in Haulerwijk, 1964-1967.	1 omslag
1349	Stukken betreffende de bouw van bejaardenwoningen aan de Splitting in Haulerwijk, 1969-1970.	1 omslag
1350	Stukken betreffende de bouw van een verzorgingstehuis aan de Ericastraat in Haulerwijk, 1965-1970.	1 omslag
1351	Stukken betreffende de bouw van het verzorgingstehuis Sinnehiem in Haulerwijk, 1980-1989.	1 omslag
-	Stukken betreffende de bouw van bejaardenwoningen in Donkerbroek en Haulerwijk, 1969. <i>N.B. Zie inv. nr. 1346</i>	
-	Stukken betreffende de bouw van bejaardenwoningen in Appelscha en Haulerwijk, 1969. <i>N.B. Zie inv. nr. 1341</i>	
<i>Makkinga.</i>		
1352	Stukken betreffende de bouw van bejaardenwoningen in Makkinga, Oldeberkoop en Oosterwolde, 1970-1974.	1 omslag
1353	Stukken betreffende de bouw van bejaardenwoningen in Makkinga, 1968-1970.	1 omslag
-	Stukken betreffende de bouw van bejaardenwoningen in Donkerbroek en Makkinga, 1966-1968. <i>N.B. Zie inv. nr. 1347</i>	
<i>Oldeberkoop.</i>		
1354	Stukken betreffende de bouw van bejaardenwoningen in Oldeberkoop, 1968-1970.	1 omslag
-	Stukken betreffende de bouw van bejaardenwoningen in Makkinga, Oldeberkoop en Oosterwolde, 1970-1974. <i>N.B. Zie inv. nr. 1352</i>	
<i>Oosterwolde.</i>		
1355	Stukken betreffende de bouw van bejaardenwoningen aan de Prakkenlaan in Oosterwolde, 1965-1967.	1 omslag
1356	Stukken betreffende de bouw van bejaardenwoningen in Oosterwolde, 1965-1967.	1 omslag
1357	Stukken betreffende de herstructurering van het verpleegtehuis	1 omslag

Marienhof in Oosterwolde, 1980-1982.

-	Stukken betreffende de verkoop van gronden in verband met de bouw en uitbreiding van verpleeghuis Marienhof, 1960-1969. <i>N.B. Zie inv. nr. 250</i>	
1358	Stukken betreffende de bouw van verzorgingstehuis Kuunderhof in Oosterwolde, 1966-1976.	1 omslag
1359-1362	Stukken betreffende het bejaardentehuis Rikkingahof in Oosterwolde, 1968-1989.	
	1359. Uitbreiding bejaardentehuis, 1968-1970. 1360. Gebouwen en terreinen, 1970-1978 1361. Gebouwen en terreinen, 1970-1989 1362. Bestek en tekeningen, 1982.	4 omslagen
1363	Statuten en reglementen en andere voorwaarden bejaardenhuis Rikkingahof in Oosterwolde, 1966-1983	1 omslag
-	Stukken betreffende de bouw van bejaardenwoningen in Makkinga, Oldeberkoop en Oosterwolde, 1970-1974. <i>N.B. Zie inv. nr. 1352</i>	
-	Stukken betreffende de bouw van bejaardenwoningen in Appelscha en Oosterwolde, 1970. <i>N.B. Zie inv. nr. 1339</i>	

2.3.22 Volksontwikkeling en opvoeding

2.3.22.1 Onderwijs

1364	Stukken betreffende het Gemeentelijke Studiefonds, 1980-1989.	1 omslag
1365	Stukken betreffende de in- en samenstelling van de commissie voor onderwijs, 1975-1982.	1 omslag
1366	Stukken betreffende de perikelen rond de invoering van de Friese taal in het lager onderwijs, 1970-1989.	1 omslag
1367	Stukken betreffende de invoering van het vak heemkunde in het lager onderwijs, 1985-1989.	1 omslag
1368	Stukken betreffende de commissie van onderwijs, 1982-1986	1 omslag
1369	Stukken betreffende Ooststellingwerfse protestmaatregelen tegen bezuinigingen op het onderwijs, 1982-1986	1 omslag
1370	Stukken betreffende het wethoudersoverleg onderwijsaangelegenheden Schoterwerven, 1978-1986	1 omslag
1371	Verordening tot regeling van het openbaar kleuter-, gewoon lager	1 omslag

en buitengewoon lager onderwijs in Ooststellingwerf, 1980-1983

1372	Stukken betreffende uitvoering van en correspondentie op grond van de verordening tot regeling van het openbaar kleuter-, gewoon lager en buitengewoon lager onderwijs, 1980-1990	1 omslag
1373	Verordening afvloeiingsregeling voor het onderwijzend personeel van openbare scholen in de gemeente, 1984-1988	1 omslag
1374	Stukken betreffende benoemingsprocedures van directeuren en groepsleerkrachten basisscholen, 1984-1987	1 omslag
1375	Instructie voor het onderwijzend personeel (vastgesteld 24 februari 1960, ingetrokken 15 april 1980)	1 omslag
1376	Stukken betreffende de formatieregeling basisonderwijs, 1980-1984.	1 omslag
1377	Stukken betreffende de scholennota's Oosterwolde en Ooststellingwerf, 1975-1979	1 omslag
1378	Stukken betreffende de onderwijsbeleidsplannen voor de gemeente Ooststellingwerf, 1982-1989	1 omslag
1379	Stukken betreffende de werkgroep "onderwijsbeleidsplan" gemeente Ooststellingwerf (vergaderverslagen e.d.), 1984-1985	1 omslag
1380	Stukken betreffende de onderwijsoverleggroep Ooststellingwerf, oprichting, samenstelling en vergaderverslagen, 1986-1989	1 omslag
1381	Stukken betreffende de organisatie van het schooltoezicht, indeling en adressen van de verschillende inspecties en inspectieverslagen schoolbezoeken, 1981-1989	1 omslag
1382	Stukken betreffende diverse onderwijs vergaderverslagen, correspondentie met de onderwijsinspecteur en notulen directieoverleg openbare scholen, 1965-1989	1 omslag
1383	Stukken betreffende de medezeggenschapsraden openbare basisscholen en de "Kampingerhofschool", 1983-1989	1 omslag
1384	Stukken betreffende de Vereniging voor Openbaar Onderwijs (VOS), 1977-1989	1 omslag
1385	Stukken betreffende de schoolraad (instelling, kosten, reglement en vergaderverslagen), 1979-1984	1 omslag
1386	Stukken betreffende schoolgrenzen openbare kleuterscholen, 1970-1983	1 omslag
1387	Stukken betreffende speel- en werkplannen, schema's van	1 omslag

werkzaamheden voor kleuterscholen; voorschriften en correspondentie, 1960-1969

1388	Stukken betreffende de samenstelling oudercommissies van de verschillende scholen in de gemeente, 1960-1969	1 omslag
1389	Stukken betreffende de samenstelling oudercommissies van de verschillende scholen in de gemeente, 1970-1981	1 omslag
1390	Stukken betreffende de totstandkoming van het basisonderwijs, met name de integratie van het kleuter- en het lager onderwijs, 1973-1979	1 omslag
1391	Stukken betreffende ontwikkelingstrajecten met betrekking tot het basisonderwijs, 1978-1982	1 omslag
1392	Stukken betreffende begeleidingsgesprekken met schoolteams van diverse scholen in de gemeente, 1986-1990	1 omslag
1393	Stukken betreffende het vaststellen en wijzigen van schoolgrenzen in de gemeente, 1966-1988	1 omslag
1394	Beleidsnotities Kleine Scholen, 1982-1985	1 omslag
1395	Stukken betreffende subsidiering van het godsdienst- en humanistisch vormingsonderwijs, 1966-1988	1 omslag
1396	Stukken betreffende de ouderraad en oudercommissies., 1958-1969	1 omslag
1397	Stukken betreffende scholenconcentraties, met name het Scholenplan Zuid, 1964-1969	1 omslag
1398	Stukken betreffende het Spreidingsplan Basisscholen Ooststellingwerf, 1983-1989	1 omslag

2.3.22.2 Schoolgebouwen

1399	Stukken betreffende schoolgebouwen en schoolterreinen, 1970-1983	1 omslag
------	--	----------

2.3.22.2.1 Kleuterscholen

Appelscha.

1400	Stukken betreffende de bouw en inrichting van de openbare kleuterschool aan de Alle Wijzesweg in Appelscha, 1960-1965.	1 omslag
------	--	----------

Donkerbroek.

1401	Stukken betreffende de bouw en inrichting van de openbare	1 omslag
------	---	----------

kleuterschool in Donkerbroek, 1971-1979.

Elsloo.

- 1402 Stukken betreffende de bouw en inrichting van de openbare
kleuterschool in Elsloo, 1963-1970. 1 omslag

Fochteloo.

- 1403 Stukken betreffende de opheffing van de kleuterschool Ybenheer
in Fochteloo, 1961-1964. 1 omslag

Haulerwijk.

- 1404-1407 Stukken betreffende de openbare kleuterscholen in Haulerwijk,
1960-1968.
1404. Bouw en inrichting aan de Laweijstraat in Haulerwijk,
1960-1968.
1405. Bouw en inrichting aan de Leeksterweg in Haulerwijk,
1960-1965.
1406. Bouw en inrichting aan de Leije in Haulerwijk,
1967-1968.
1407. Bouw en inrichting aan de Meester van
Ekstraat in Haulerwijk, 1967-1968. 4 omslagen
- 1408 Stukken betreffende bouw en inrichting van een nieuwe openbare
kleuterschool (bij de openbare lagere school) te Haulerwijk
uitbreng van de openbare lagere school te Haulerwijk met een
openbare kleuterschool, 1975-1978 1 omslag

Makkinga.

- 1409-1410 Stukken betreffende de openbare kleuterschool aan de Meester
Bergsmastraat in Makkinga, 1960-1970, 1978-1985.
1409. Bouw en inrichting, 1960-1970.
1410. Uitbreiding, 1978-1985. 2 omslagen

Oldeberkoop.

- 1411-1412 Stukken betreffende de bouw en inrichting van de openbare
kleuterschool in Oldeberkoop, 1967-1970.
1411. 1967-1968.
1412. 1969-1970. 2 omslagen

Oosterwolde.

- 1413-1418 Stukken betreffende de bouw en inrichting van de openbare
kleuterscholen in Oosterwolde, 1960-1979. 6 omslagen

1413. 1960-1966, aan de Elsjeshof.
 1414. 1965-1969, aan de Schapenkamp.
 1415. 1967-1973, aan de Dorprichterstraat.
 1416. 1973-1976, aan de Boekhorsterweg.
 1417. 1974-1978, aan de Weemeweg.
 1418. 1979, aan de Weemeweg.

1419	Stukken betreffende bouw en inrichting van de openbare kleuterschool De Eerste Stap te Oosterwolde, 1972-1974	1 omslag
1420	Stukken betreffende de bouw en inrichting van de bijzondere kleuterschool aan de Dorprichterstraat te Oosterwolde , 1964-1973	1 omslag
2.3.22.2.2 Lagere scholen		
<i>Appelscha.</i>		
1421-1423	Stukken betreffende de bouw en inrichting van de openbare basisscholen in Appelscha, 1969-1972, 1987-1989.	
	1421. 1969-1972, beneden Appelscha.	
	1422 1987-1989, Appelscha en beneden Appelscha, onderzoek en constructie	
	1423. 1987-1989, Appelscha en beneden Appelscha., aanbesteding en gunning nieuwbouw	3 omslagen
1424	Stukken betreffende de plaatsbepaling en de bouw en inrichting van de christelijke basisschool in Appelscha, 1970-1981.	1 omslag
<i>Donkerbroek.</i>		
1425	Stukken betreffende de bouw en inrichting van de openbare basisschool in Donkerbroek, 1985-1989.	1 omslag
<i>Elsloo.</i>		
1426	Stukken betreffende de bouw en inrichting van de openbare basisschool in Elsloo, 1963-1968.	1 omslag
<i>Fochteloo.</i>		
1427	Stukken betreffende de bouw en inrichting van de openbare basisschool in Fochteloo, 1960-1979.	1 omslag
<i>Langedijke.</i>		
1428	Stukken betreffende de bouw en inrichting van de openbare basisschool in Langedijke, 1987-1989.	1 omslag

Haule.

- 1429 Stukken betreffende de bouw en inrichting van de openbare basisschool in Haule, 1960-1969. 1 omslag

Haulerwijk.

- 1430 Stukken betreffende de bouw en inrichting van de openbare basisschool aan de Meester van Ekstraat in Haulerwijk, 1963-1969. 1 omslag

- 1431 Stukken betreffende de bouw en inrichting van de gereformeerde basisschool aan de Meester Jongebloedstraat in Haulerwijk, 1977-1983. 1 omslag

- 1432 Stukken betreffende de verkoop van de openbare basisschool in Haulerwijk, 1960. 1 omslag

- 1433 Stukken betreffende de bouw en inrichting van de openbare lagere school te Haulerwijk, 1959-1968 1 omslag

Langedijke

- 1434 Stukken betreffende de verkoop van de openbare lagere school De Stam te Langedijke, 1985-1990 1 omslag

Makkinga.

- 1435 Stukken betreffende de bouw en inrichting van de openbare basisschool in Makkinga, 1970-1973. 1 omslag

Oldeberkoop.

- 1436 Stukken betreffende de bouw en inrichting van de openbare basisschool in Oldeberkoop, 1963-1985. 1 omslag

Oosterwolde.

- 1437-1440 Stukken betreffende de bouw en inrichting van de openbare basisscholen in Oosterwolde, 1960-1976. 4 omslagen
1437. Aan de Buttingasingel, 1960-1969.
1438. In Oosterwolde-Zuid, 1969-1971.
1439. Aan de Schapenkamp, 1965-1967.
1440. Aan de Boekhorsterweg. 1971-1976.

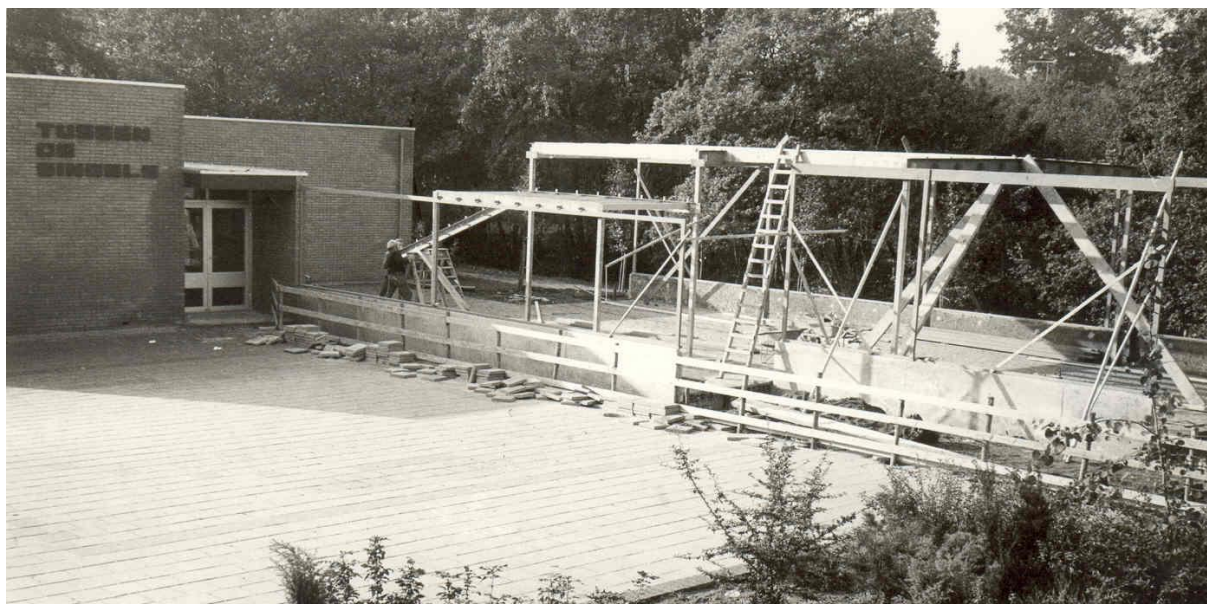

Bouw openbare basisschool Tussen de Singel aan de Schapenkamp in Oosterwolde.

- | | | |
|------|---|----------|
| 1441 | Stukken betreffende de uitbreiding van de openbare basisschool in Oosterwolde-Zuid, 1970-1971. | 1 omslag |
| 1442 | Stukken betreffende de bouw en inrichting van de christelijke basisschool aan de Rijweg in Oosterwolde, 1971-1976. | 1 omslag |
| 1443 | Stukken betreffende de bouw en inrichting van de openbare lagere school IV, Tussen de Singels te Oosterwolde, 1972-1985 | 1 omslag |
| 1444 | Stukken betreffende de bouw en inrichting van het schoolgebouw aan de Kampingerhof te Oosterwolde, 1972-1976 | 1 omslag |

Waskemeer.

- | | | |
|------|---|----------|
| 1445 | Stukken betreffende de bouw en inrichting van de openbare basisschool aan de Willem Kloezestraat te Waskemeer, 1960-1964. | 1 omslag |
| 1446 | Stukken betreffende de opheffing van de gereformeerde school te Waskemeer, 1955-1969 | 1 omslag |

2.3.22.2.3 Muziekscholen

- | | | |
|------|---|----------|
| 1447 | Stukken betreffende de bouw en inrichting van de muziekschool te Oosterwolde, 1971-1974 | 1 omslag |
|------|---|----------|

2.3.23 Gymnastieklokalen

- | | | |
|-----------|--|------------|
| 1448-1452 | Stukken betreffende de bouw en inrichting van gymnastieklokalen, | 5 omslagen |
|-----------|--|------------|

1960-1969, 1978-1987.

1448. Appelscha, 1960-1969.

1449. Elsloo, 1965-1969.

1450. Makkinga, 1978-1987.

1451. Oldeberkoop, 1960-1969.

1452. Oosterwolde, 1960-1969.

2.3.3 Verzamelingen, bewaren en Beschikbaarstellingen van documenten, voorwerpen en gegevens

1453	Stukken betreffende de totstandkoming van het gemeentelijke bibliotheekplan, 1978-1989.	1 omslag
1454	Stukken betreffende de bouw van de bibliotheek in Haulerwijk, 1979-1983.	1 omslag
1455-1456	Stukken betreffende de bouw van de openbare bibliotheek in Oosterwolde, 1960-1978	
	1455. Voorbereiding en opening, 1966-1969	
	1456. Financiële stukken, vergaderingen en statuten, 1960-1978	2 omslagen

2.3.4 Historische en andere culturele waarden

1457	Stukken betreffende gebouwen van Saksische oorsprong in Ooststellingwerf, 1960-1969.	1 omslag
1458	Stukken betreffende de stichting van het natuurhistorisch museum in Appelscha, 1960-1969.	1 omslag
1459	Stukken betreffende het historisch grondstoffenverwerkingscentrum in Oldeberkoop, 1984-1986.	1 omslag
1460	Stukken betreffende opgravingen van een kringgreppelgrafveld bij de Snellingerdijk te Oosterwolde, 1971-1973	1 omslag

2.3.4.1 Oorlogsgedenktekens

1461-1462	Stukken betreffende oorlogsgedenktekens, 1969, 1983-1989.	
	1461. 1969.	
	1462. 1983-1989.	2 omslagen

2.3.4.2 Monumenten en beeldbepalende gebouwen en objecten

1463	Monumentenverordening met de samenstelling van de monumentenlijst, 1961-1969.	1 omslag
1464	Stukken betreffende het monumentenjaar 1975, 1974-1975. N.B. Provinciale Staten heeft in het jaar 1975 subsidie beschikbaar gesteld voor activiteiten en ontwikkelingen met betrekking tot monumenten.	1 omslag
1465	Stukken betreffende gedenktekens en monumenten, 1960-1965 2.3.4.3 Klokkenstoelen	1 omslag
1466	Stukken betreffende klokkenstoelen in de gemeente, 1971-1978.	1 omslag
1467	Stukken betreffende de overname en restauratie van de klokkenstoel in Langedijke, 1974-1975.	1 omslag
1468	Stukken betreffende de restauratie van de klokkenstoelen in Elsloo, oud-Appelscha en Nijeberkoop, 1975-1989.	1 omslag
1469	Stukken betreffende het onderhoud van torens, klokken en klokkenstoelen in de dorpen Appelscha, Donkerbroek, Fochteloo en Oosterwolde, 1920-1969	1 omslag



Klokkenstoel in Oldeberkoop.

2.3.4.4 Beeldbepalende objecten

1470-1471	Stukken betreffende beeldbepalende panden, 1986-1989.	
	1470. 1986-1989 op adres 1471. 1986-1989 op woonplaats	2 omslagen
1472	Stukken betreffende de restauratie van het pand Ontwijk in Donkerbroek, 1974-1989.	1 omslag
1473-1474	Stukken betreffende de molen in Makkinga,	2 omslagen

1960-1989.

1473. Correspondentie, 1960-1989.

1474. Restauratie, 1979-1985.



Molen in Makkinga.

1475	Stukken betreffende de restauratie van de Duiventil in Oldeberkoop, 1968-1974.	1 omslag
1475A	Stukken betreffende de aanwijzing van de kern van Oldeberkoop als beschermd dorpsgezicht, 1976-1988	1 omslag
1476	Stukken betreffende de vondst van het kanon van Oldeberkoop, 1980-1981.	1 omslag



Kanon van Oldeberkoop.

2.3.5 Natuur en landschapschoon

1477	Stukken betreffende inventarisaties van het bomenbestand en groeiplaatsen, 1973-1981.	1 omslag
1478	Stukken betreffende het onderhoud en beheer van boswallen, 1974-1980.	1 omslag
1479	Beheerplan landschappelijke beplantingen, 1982	1 omslag
1480	Stukken betreffende ontheffingen ontgrondingverordening percelen over de jaren 1956-1964	1 omslag
1481	Stuk betreft het rapport "De Boswallen in de gemeente Ooststellingwerf", 1976	1 omslag
1482	Stukken betreffende natuurpaden, wandelroutes en bloemenweiden in de gemeente Ooststellingwerf, 1975-1979	1 omslag
1483	Stukken betreffende natuurmonumenten- en reservaten, 1956-1965	1 omslag
1484	Stukken betreffende landschapsbeheer, 1976-1981	1 omslag
1485	Stukken betreffende natuurreservaten en natuurmonumenten, onder andere Fochtelooverveen en Delleburen, 1972-1990	1 omslag

1486	Stukken betreffende de totstandkoming van het Nationaal Park Drents-Friese Woud, 1985-1987	1 omslag
1487	Stukken betreffende de aanwijzing van Paaltjasker Vesuvius bij de Stobbepoel te Elsloo tot beschermd natuurmonument, 1986-1990	1 omslag

2.3.6 Kunst, wetenschappen en letteren

1488	Stukken betreffende het kunst- en cultuurbeleid, 1985-1989.	1 omslag
1489-1490	Stukken betreffende kunstwerken in de gemeente, 1972-1989.	
	1489. Appelscha, Haulerwijk, Ravenswoud, Waskemeer en Oosterwolde, 1976-1989.	
	1490. Ravenswoud, Waskemeer en Oosterwolde, 1972-1988.	2 omslagen
1491	Stukken betreffende aankoop en bruikleen van verschillende kunstwerken, 1968-1988.	1 omslag
1492	Correspondentie over informatieverstrekking uit foto- archief en dia-archief, 1960-1982	1 omslag
1493	Stukken betreffende de werkgroep Cultureel Belang Ooststellingwerf, 1987-1990	1 omslag
1494	Stukken betreffende de Stellingwerper Schrieversronte, 1975-1980	1 omslag
1495	Stukken betreffende de Intergemeentelijke Werkgroep Stellingwerfs, 1980-1990	1 omslag
1496	Stukken betreffende de eventuele totstandkoming van het Stellingwerfs woordenboek door de Stellingwarver Schrieversronte, 1980-1990	1 omslag
1497	Stukken betreffende de in- en samenstelling van de Adviescommissie beeldende kunst Ooststellingwerf, 1988-1990	1 omslag
1498	Stukken betreffende de Bergveldpries, Oolde Pookpries; prijzen ingesteld voor literair werk in het Stellingwerfs, 1979-1990	1 omslag

2.3.7 Feesten, plechtigheden en herdenkingen

1499	Verordening op de instelling van gemeentelijke onderscheidingsteken, 1960	1 omslag
1500-1503	Stukken betreffende verleende eretekenen en koninklijke	4 omslagen

onderscheidingen,
1960-1969, 1977-1989.

1500. 1960-1969.

1501. 1967.

1502. 1977-1980.

1503. 1981-1989.

1504-1505	Stukken betreffende gehouden plechtigheden en herdenkingen, 1960-1989.	
	1504. 1960-1979.	
	1505. 1980-1989.	2 omslagen
1506	Stukken betreffende de viering van het honderdvijftig jarig bestaan van Appelscha, 1977-1978	1 omslag
1507	Stukken betreffende menslievend hulpbetoon, redden van personen en dergelijke, 1979-1987	1 omslag

2.3.8 Lichamelijke opvoeding, sport, recreatie en toerisme

1508	Beleidsnota sport en spel, 1977-1978	1 omslag
1509	Rapport "Onderzoek Sport Overdag.", 1986	1 omslag
1510	Stukken betreffende de in- en samenstelling van de commissie van advies voor lichamelijke opvoeding en sport, 1962-1969.	1 omslag
1511	Stukken betreffende de in- en samenstelling van de Sportcommissie Ooststellingwerf, 1973-1982.	1 omslag
1512	Verordening op de Sportcommissie, 1975-1982	1 omslag
1513	Stukken betreffende vergaderingen Algemeen Bestuur Sportcommissie, 1975-1982	1 omslag
1514	Stukken betreffende vergaderingen Dagelijks Bestuur Sportcommissie, 1975-1982	1 omslag
1515	Begrotingen Sportcommissie, 1974-1980	1 omslag
1516	Jaarrekeningen en jaarverslagen Sportcommissie, 1973-1982	1 omslag
1517	Statuten, reglementen en de bestuurssamenstelling van de sportverenigingen, 1960-1989.	1 omslag
1518	Stukken betreffende de instelling van de Sportraad, 1971-1973	1 omslag

1519	Stukken betreffende vergaderingen Sportraad, 1978-1988	1 omslag
	2.3.8.1 Sporthallen en sportterreinen	
	<i>Appelscha.</i>	
1520-1521	Stukken betreffende de bouw en uitbreiding van sporthal de Steegdenhal in Appelscha, 1976-1981, 1985-1988.	
	1520. Bouw, 1976-1981. 1521. Uitbreiding, 1985-1988.	2 omslagen
1522	Stukken betreffende de aanleg van een sportterrein met opstallen te Appelscha, 1961-1990	1 omslag
	<i>Donkerbroek.</i>	
1523	Stukken betreffende de aanleg van het sportterrein in Donkerbroek, 1970-1979.	1 omslag
	<i>Elsloo.</i>	
1524	Stukken betreffende de aanleg van sportterreinen in Elsloo, Fochteloo, Haule, Langedijke en Makkinga, 1968-1989.	1 omslag
	<i>Fochteloo.</i>	
-	Stukken betreffende de aanleg van sportterreinen in Elsloo, Fochteloo, Haule, Langedijke en Makkinga, 1968-1989. <i>N.B. Zie inv. nr. 1524</i>	
	<i>Langedijke.</i>	
-	Stukken betreffende de aanleg van sportterreinen in Elsloo, Fochteloo, Haule, Langedijke en Makkinga, 1968-1989. <i>N.B. Zie inv. nr. 1524</i>	
-	Stukken betreffende de aanleg van sportterreinen in Haule, Haulerwijk en Langedijke, 1980-1989. <i>N.B. Zie inv. nr. 1525</i>	

Haule.

- | | | |
|------|---|----------|
| 1525 | Stukken betreffende de aanleg van sportterreinen in Haule, Haulerwijk en Langedijke, 1980-1989. | 1 omslag |
|------|---|----------|

- Stukken betreffende de aanleg van sportterreinen in Elsloo, Fochteloo, Haule, Langedijke en Makkinga, 1968-1989.
N.B. Zie inv. nr. 1524

Haulerwijk.

- | | | |
|------|--|----------|
| 1526 | Stukken betreffende de bouw van een sporthal op het sportterrein in Haulerwijk, 1966-1969. | 1 omslag |
|------|--|----------|

— Stukken betreffende de aanleg van sportterreinen in Haule, Haulerwijk en Langedijke, 1980-1989.
N.B. Zie inv. nr. 1525

- | | | |
|------|--|----------|
| 1527 | Stukken betreffende de realisering van een 3 ^e sporthal, 1989 | 1 omslag |
|------|--|----------|

Makkinga.

— Stukken betreffende de aanleg van sportterreinen in Elsloo, Fochteloo, Haule, Langedijke en Makkinga, 1968-1989.
N.B. Zie inv. nr. 1524

- | | | |
|------|--|----------|
| 1528 | Stukken betreffende de aanleg van het sportterrein in Makkinga, 1964-1969. | 1 omslag |
|------|--|----------|

- | | | |
|------|---|----------|
| 1529 | Rapport van de commissie tot oprichting van een multifunctioneel centrum met tekeningen, z.j. | 1 omslag |
|------|---|----------|

Nijeberkoop.

--- Stukken betreffende de aanleg van sportterreinen in
Oldeberkoop, Nijeberkoop en Waskemeer,
1972-1989.
N.B. Zie inv. nr. 1530

Oldeberkoop.

- | | | |
|------|---|----------|
| 1530 | Stukken betreffende de aanleg van sportterreinen in Oldeberkoop, Nijeberkoop en Waskemeer, 1972-1989. | 1 omslag |
|------|---|----------|

Oosterwolde

1531	Stukken betreffende de uitbreiding van de sporthal in Oosterwolde Zuid, 1971-1972.	1 omslag
1532	Stukken betreffende de aanleg van het sportterrein in Oosterwolde Zuid, 1964-1969.	1 omslag
1533-1534	Stukken betreffende de aanleg van het sportterrein Oostenburg in Oosterwolde, 1964-1973. 1533. 1964-1973. 1534. 1964-1973.	2 omslagen
1535	Stukken betreffende de bouw van de sporthal aan de Bonghaer in Oosterwolde, 1965-1969.	1 omslag
1536	Stukken betreffende de bouw van een tweede sporthal in Oosterwolde-Noord, 1974-1982.	1 omslag
1537	Stukken betreffende de reconstructie en uitbreiding van de sporthal Boekhorst in Oosterwolde, 1978-1982.	1 omslag
1538	Stukken betreffende de aanleg van het sportterrein te Oosterwolde, 1981-1989	1 omslag
	<i>Waskemeer</i>	
-	Stukken betreffende de aanleg van het sportterreinen in Oldeberkoop, Nijeberkoop en Waskemeer, 1972-1989. <i>N.B. Zie inv. nr. 1530</i>	
	2.3.8.2 Tennisbanen, Maneges , Crossbanen, IJsbanen Ruiterspaden en Watersport	
1539-1540	Stukken betreffende de aanleg van tennisbanen, 1973-1989. 1539. Appelscha en Oldeberkoop, 1975-1989. 1540. Oosterwolde, 1973-1986.	2 omslagen
1541	Stukken betreffende de aanleg van tennisbanen te Haulerwijk, 1974-1980	1 omslag
1542	Stukken betreffende de bouw van een manege aan de Oosterse Es te Appelscha, 1973-1977	1 omslag

1543	Stukken betreffende de bouw van een manege aan de Boerestreek te Appelscha, 1980-1990	1 omslag
1544	Stukken betreffende de aanleg van fietscross- en skateboardbanen, 1980-1985	1 omslag
1545	Stukken betreffende de aanleg van crossterreinen, onder andere ten behoeve van motor- en autocross, 1970-1987	1 omslag
1546	Stukken betreffende ijsbanen in de gemeente, 1970-1990	1 omslag
1547	Stukken betreffende ruitersport en ruiterspaden in de gemeente, 1977-1990	1 omslag
1548	Stukken betreffende watersport in gemeente, 1973-1990	1 omslag

2.3.9 Recreatie

1549	Verordening recreatie woonbedrijven, 1962-1964.	1 omslag
1550-1551	Stukken betreffende het recreatiedeelplan met Diever, Vledder, Smilde en Ooststellingwerf, 1986-1989.	
	1550. 1986-1989. 1551. 1989.	2 omslagen
1552	Kampeerverordening, 1960-1987.	1 omslag
1553	Stukken betreffende aanvragen tot stichting van kampeer- en recreatiecentra in de gemeente, 1960-1976.	1 omslag
1554	Stukken betreffende het beleid met betrekking tot recreatie, 1980-1986.	1 omslag
1555	Nota recreatiestructuur Appelscha en omgeving, 1975-1976.	1 omslag
1556	Stukken betreffende Stichting Zwembad Oosterwolde: beheersvorm, statuten en anderen, 1965-1979	1 omslag
1557	Stukken betreffende het geïntegreerd plan Diever, Vledder, Smilde, Ooststellingwerf, 1989-1991	1 omslag

2.3.9.1 Recreatieterreinen

Appelscha.

1558	Stukken betreffende de uitbreiding van camping Hildenberg in Appelscha, 1960-1975.	1 omslag
1559-1560	Stukken betreffende camping de Posthoorn in Appelscha, 1973-1989.	
	1559 Uitbreiding, 1973-1989. 1560. Aanbrengen van voorzieningen. 1977-1980.	2 omslagen
1561-1562	Stukken betreffende de uitbreiding van camping de Valouwe in Appelscha, 1960-1989.	
	1561. Aanleg recreatieterrein, 1960-1979. 1562. Uitbreiding. 1980-1989.	2 omslagen
1563	Stukken betreffende de realisering van het recreatieterrein Terwisscha in Appelscha, 1960-1970.	1 omslag
1564-1566	Stukken betreffende de realisering van het recreatieplan het Aekingermeer in Appelscha, 1967-1989.	
	1564. Realisering recreatieplan, correspondentie plan, 1967-1989. 1565. Realisering recreatieplan, beplanting, 1967-1989. 1566. Ontgronding en ontzanding, 1967-1986.	3 omslagen
1567	Stukken betreffende de verkoop van recreatieterrein Alkenhaer in Appelscha, 1968-1988.	1 omslag
1568	Akten van eerste uitgifte gronden in erfpacht van het terrein De Hulsthof te Appelscha, 1976-1977	1 omslag
1569	Stukken betreffende de verkoop van erfpachtterreinen aan en op het recreatieterrein De Valouwe te Appelscha, 1986-1990	1 omslag
1570	Stukken betreffende recreatiepark Duinen Zathe te Appelscha, 1973-1989	1 omslag
1571	Stukken betreffende recreatieterrein De Hulsthof te Appelscha., 1962-1975	1 omslag
1572	Stukken betreffende recreatieterrein De Roggeberg te Appelscha,	

	onder andere aanleg van waterleiding en riolering, 1962-1966	1 omslag
	<i>Haulerwijk</i>	
1573	Stukken betreffende de camping nabij het blauwe bos te Haulerwijk, 1967-1976	1 omslag
	<i>Makkinga</i>	
1574	Stukken betreffende natuur- en sportterrein Kuinderloo nabij Makkinga, 1971-1982	1 omslag
	<i>Oldeberkoop</i>	
1575	Stukken betreffende de totstandkoming van het recreatieplan Molenbosch te Oldeberkoop, 1975-1981	1 omslag
1576	Stukken betreffende de totstandkoming van de Jachthaven te Oldeberkoop, 1986-1990	1 omslag
	<i>Oosterwolde.</i>	
1577	Stukken betreffende de uitbreiding van Camping Het Goudmeer in Oosterwolde, 1965-1990.	1 omslag

2.3.10 Justitie

1578	Stukken betreffende diverse aangelegenheden met betrekking tot de politie, onder andere circulaire, voorschriften en diverse processen-verbaal, 1960-1966	1 omslag
1579	Stukken betreffende diverse aangelegenheden met betrekking tot de politie, onder andere maandrapporten, 1976-1980	1 omslag
1580	Stukken betreffende diverse aangelegenheden met betrekking tot de politie, onder andere maandrapporten, 1983-1988	1 omslag
1581	Stukken betreffende aanhouding van oorlogsmisdadigers; correspondentie betreffende Jacob Luitjens, 1987-1988	1 omslag
1582	Stukken betreffende gratieverzoeken, 1960-1990	1 omslag

Addendum

Stukken betreffende de verbouw en uitbreiding van het gemeentehuis aan de Brink 1, 1961-1984

1. Verbouw, verwarming, verlichting en verandering inrichting van de archiefkuis, 1961-1965
2. Verbouw afd. Interne Zaken, schoonmaak en vloerbedekking, 1970-1975
3. Bijbouw noodgebouw, 1970
4. Werk- en bouwverslagen en weekrapporten, 1979-1980
5. Werk- en bouwvergaderingen en weekrapporten, 1974-1981
6. Opening nieuw gemeentehuis, 1979-1981
7. Veranderingen in nieuw gemeentehuis, 1981-1984

7 omslagen