



Adresgegevens

't Oost 11, Oosterwolde
Postbus 38, 8430 AA Oosterwolde
T: 14 0516
www.ooststellingwerf.nl
gemeente@ooststellingwerf.nl
f Ooststellingwerf
@Owerf

Openingstijden gemeentehuis

Alleen mét afspraak:
Maandag 08.30 – 12.30
Dinsdag en woensdag 08.30 – 16.30
Donderdag 08.30 – 19.30
Vrijdag 08.30 – 12.30

Bel voor een afspraak naar 14 0516 of maak online een afspraak via www.ooststellingwerf.nl.

Milieustraat

Nanningaweg 47b
8431 AC Oosterwolde
(0900) 21 00 215

Maandag t/m vrijdag 9.00 - 16.30 uur
Zaterdag 8.30 - 14.30 uur
Vooraf reserveren via de Afvalapp van Omrin of via www.ooststellingwerf.nl/milieustraat-oosterwolde.

Gebiedsteam

Gezondheidscentrum
Brink 1, 8431 LD Oosterwolde
(0516) 820 100
www.ooststellingwerf.nl/gebiedsteam
info@gbtoost.nl
De inlooppreekuren vervallen voorlopig. Het Gebiedsteam blijft telefonisch bereikbaar.

In gesprek met B&W

Voor een gesprek met de burgemeester of een wethouder kunt u een afspraak maken via 14 0516.

Langer thuis wonen

Denkt u wel eens na over de toekomst? Kunt u fijn in uw huis blijven wonen wanneer u iets ouder bent? De gemeente Ooststellingwerf vindt het belangrijk dat u op een fijne plek woont, waar u nog lang zelfstandig kunt wonen. Denk daarom nu alvast na over uw toekomst. En onderneem alvast actie. U kunt zich bijvoorbeeld nu al inschrijven bij een woningcorporatie. Dit kan uw wachttijd in de toekomst misschien verkleinen.

Huurwoning

Stel dat uw financiële situatie of uw gezondheid achteruitgaat en het niet meer mogelijk is om in uw huidige woning te blijven wonen. Dan is het prettig om direct in aanmerking te komen voor een meer geschikte woning, zoals een appartement of een gelijkvloerse woning. Maar stel dat er op dat moment geen woning beschikbaar is die u bevalt? Denk daarom nu al na over hoe u zou willen wonen wanneer u ouder bent. En onderneem nu actie. Dit kan heel wat zorgen in de toekomst voorkomen.

Bouw alvast inschrijfduur op

Als u zich nu al inschrijft, dan komt u later sneller in aanmerking voor een huurwoning bij één van de woningcorporaties WoonFriesland of Actium. Die inschrijftijd is belangrijk, u komt

namelijk niet zomaar in aanmerking voor urgentie als u niet meer fijn in uw woning woont. U kunt zich gratis in laten schrijven bij:

- WoonFriesland via www.woonfriesland.nl/ik-zoek/inschrijven
- Actium via www.thuiskompas.nl

Meer informatie?

Wilt u persoonlijk advies over langer thuis blijven wonen? Neem dan contact op met het Gebiedsteam van de gemeente Ooststellingwerf. Dat kan via telefoonnummer (0516) 820 100, via e-mail info@gbtoost.nl of via het inlooppreekuur in het Gezondheidscentrum, Brink 1 Oosterwolde op werkdagen tussen 9.00 en 13.00 uur.

Ontwerp raadsbesluit Bosbergtoren

De gemeente Ooststellingwerf is voornemens om de verhuur, het beheer en de exploitatie van de Bosbergtoren, Bosberg 2a te Appelscha aan te wijzen als economische activiteit die het algemeen belang dient als bedoeld in artikel 25 h, vijfde lid, van de Mededingingswet. Het ontwerp raadsbesluit: "aanwijzingsbesluit verhuur, beheer en exploitatie Bosbergtoren als algemeen belang" bevat de motivering en de belangenafweging om aan de gedragsregels van de Mededingingswet te voldoen.

Inzage

U kunt het ontwerp raadsbesluit vinden in het gemeenteblad.

Zienswijze

U kunt tot (datum 6 weken na publicatie) een

zienswijze indienen. Dit kan zowel mondeling als schriftelijk. Een schriftelijke zienswijze stuurt u naar:

Gemeente Ooststellingwerf
t.a.v. team Ruimte & Economie
postbus 38
8430 AA Oosterwolde

Vermeld in de onderwerpregel: "Zienswijze ontwerp aanwijzingsbesluit van algemeen belang Bosbergtoren".

Wilt u meer weten of een mondelinge reactie geven? Dan kunt u een afspraak maken met team Ruimte & Economie via telefoonnummer 14 0516.

Gratis budgetcursus

De coronacrisis voelbaar in de portemonnee? Merk je dat alles duurder is geworden waardoor je minder geld overhoudt? Misschien is dit een goed moment om stil te staan bij jouw geldzaken.

In de week van 21 maart start de budgetcursus 'Weet wat je besteedt'. In deze cursus gaan de

budgetadviseurs van de gemeente stap voor stap onderwerpen bij langs die jou kunnen helpen om meer grip te krijgen op je geld. Aanmelden kan via administratie@scala-welzijn.nl of telefonisch via 0516 56 72 20. Kijk voor meer informatie en de cursusdagen op www.scala-welzijn.nl.

15 februari 2022

Rijksoverheid

Coronaregels in het onderwijs per 18 februari

Per vrijdag 18 februari zijn er verdere versoepelingen mogelijk. Hieronder een overzicht van de coronaregels die vanaf dat moment gelden voor het onderwijs.

Primair onderwijs	Mbo-scholen, hogescholen en universiteiten
<ul style="list-style-type: none">Medewerkers houden (waar het kan) 1,5 meter afstand van elkaar. Leerlingen hoeven geen 1,5 meter afstand te houden van elkaar en medewerkers.Alle medewerkers en leerlingen van groep 6, 7 en 8, krijgen het advies om zichzelf 2 keer per week preventief te testen met een zelftest.Leerlingen en medewerkers met klachten blijven thuis en laten zich testen bij de GGD of doen een zelftest.Leerlingen van groep 6, 7, 8 en medewerkers dragen een mondkapje als zij zich door de school bewegen. In de klas mag het mondkapje af.Op school wordt gezorgd voor goede ventilatie.	<ul style="list-style-type: none">Waar mogelijk wordt 1,5 meter afstand van elkaar gehouden.Voor studenten en medewerkers geldt het advies om uit voorzorg en bij klachten zelftesten te gebruiken.Studenten en medewerkers met klachten blijven thuis en laten zich testen bij de GGD of doen een zelftest.Studenten en medewerkers dragen een mondkapje binnen de onderwijsinstelling als zij zich verplaatsen, en als zij zitten en daarbij geen 1,5 meter afstand tot elkaar kunnen houden. Een wegvermondkapje (type II) heeft de voorkeur.Op de onderwijslocaties wordt gezorgd voor goede ventilatie.

Voortgezet onderwijs

- Medewerkers houden (waar het kan) 1,5 meter afstand van elkaar. Leerlingen hoeven geen 1,5 meter afstand te houden van elkaar en medewerkers.
- Alle medewerkers en leerlingen krijgen het advies om zichzelf 2 keer per week preventief te testen met een zelftest.
- Leerlingen en medewerkers met klachten blijven thuis en laten zich testen bij de GGD of doen een zelftest.
- Leerlingen en medewerkers dragen een mondkapje als zij zich door de school bewegen. In de klas mag het mondkapje af.
- Op school wordt gezorgd voor goede ventilatie.

Deze adviezen blijven voor iedereen belangrijk:

- Was vaak je handen.
- Houd afstand.
- Draag een mondkapje waar nodig.
- Zorg voor voldoende frisse lucht.
- Hoest en nies in je elleboog.
- Klachten? Blijf thuis en doe een test.
- Haal een vaccin of boosterprik.
- Blijf zelftesten gebruiken.

Meer informatie: rijksoverheid.nl/coronavirus of bel 0800-1351

Waar laat jij je mondkapje en wegwerphandschoenen?



Mededelingen

De hieronder genoemde informatie heeft geen officiële status. De officiële bekendmaking kunt u vinden in het elektronisch gemeenteblad, via www.officielebekendmakingen.nl/gemeenteblad. Aanvragen voor een omgevingsvergunning zijn nog niet openbaar en liggen ook niet ter inzage. Dit is pas het geval als een omgevingsvergunning verleend is. Ook kan er alleen bezwaar worden gemaakt op een verleende omgevingsvergunning, niet op een aanvraag.

Appelscha

Verleende evenementenvergunning APV
- voor organisatie Presentatie Stellingenpad op 24 april 2022, Boerestreek (17-02-2022)

Elsloo

Melding Activiteitenbesluit
- voor plaatsen melkrobot, Hoofdweg 25 (22-02-2022)

Haule

Ontheffing (APV)
- voor verbranden takken e.d., Fenneweg 1 (21-02-2022)

Haulerwijk

Aanvraag omgevingsvergunning
- op 22 februari 2022, vergroten hoofdgebouw, Turfsteker kadastraal K 1686

Makkinga

Aanvraag evenementenvergunning APV
- voor organisatie drie wedstrijden op 24 april, 8 mei en 10 juli 2022, Prikkedam 1A

Buiten behandeling gelaten aanvraag omgevingsvergunning

- voor plaatsen mestbassin en silo, Kuinderweg 1

Nijberkoop

Aanvraag omgevingsvergunning
- op 21 februari 2022, kap eik, Bovenweg 3

Oosterwolde

Aanvraag omgevingsvergunning
- op 19 februari 2022, plaatsen mantelzorg woonunit – kruimelregeling, 't Oost 35

Aanvraag evenementenvergunning APV

- voor organisatie Kermis van 14 t/m 18 april 2022, De Haer 1 bij Laco sportcentrum

Wilt u bezwaar maken?

Voor de procedures verwijzen we u naar www.ooststellingwerf.nl/bezwaar
Reacties n.a.v. vergunningen
Uw reacties, bedenkingen, bezwaren of zienswijzen kunt u schriftelijk richten aan: Burgemeester en wethouders Postbus 38, 8430 AA Oosterwolde

Bent u al

in de stemming

voor 16 maart?

U komt toch ook stemmen voor uw gemeente?

Op 16 maart mag u naar de stembus voor de gemeenteraadsverkiezingen in Ooststellingwerf. U kiest dan niet alleen voor een partij en persoon, maar vooral voor de zaken binnen onze gemeente die u belangrijk vindt. Of dat nu gaat over sport, wonen, veiligheid of iets anders. Samen met de andere kiezers bepaalt u wie de gemeente gaat besturen de komende vier jaar. Laat uw stem dus gelden. De uitslagen van de verkiezingen zijn op 16 maart vanaf 22.00 uur te volgen via de website van de gemeente, www.ooststellingwerf.nl.

U bent van harte welkom!

Sandra Korthuis
Burgemeester Ooststellingwerf

Politiek dicht bij huis

Bij verkiezingen zijn veel mensen geneigd om te denken aan landelijke verkiezingen en partijen. Maar de gemeenteraadsverkiezingen zijn echt anders. Er doen lokale afdelingen van landelijke partijen mee, maar ook lokale partijen. Er kunnen ook mensen op de lijst staan die u misschien kent uit uw dorp. Maar het belangrijkste is: het gaat om onderwerpen dicht bij huis. Over allerlei grote en kleine onderwerpen waar u dagelijks mee te maken heeft. Een nieuw buurthuis dat open gaat, de aanleg van een fietspad of passende zorg voor iedereen. Wat wordt de plek voor een nieuwe woonwijk? Of hoe vaak wordt het restafval opgehaald? Alle partijen hebben hun eigen programma over dit soort onderwerpen. De StemWijzer Ooststellingwerf kan u helpen een keus te maken.

Hulp met kiezen? Doe de StemWijzer

www.ooststellingwerf.stemwijzer.nl

Op 16 maart zijn er gemeenteraadsverkiezingen. Niet iedereen weet precies welke onderwerpen er spelen in de gemeente en wat de standpunten van de politieke partijen hierover zijn. De StemWijzer Ooststellingwerf kan u helpen om een keus te maken. In de StemWijzer gaat het over verschillende onderwerpen waar u als inwoner mee te maken heeft. Wat vindt u van deze onderwerpen? En wat vinden de politieke partijen? Met welke partijen heeft u de meeste overeenkomsten? Doe de StemWijzer en u komt erachter!

Eenvoudig en duidelijk

De StemWijzer bevat circa 30 stellingen. Deze kunt u beantwoorden met 'eens', 'oneens' of 'geen van beide'. De StemWijzer vergelijkt vervolgens met welke partijen u

Hoe werkt stemmen?

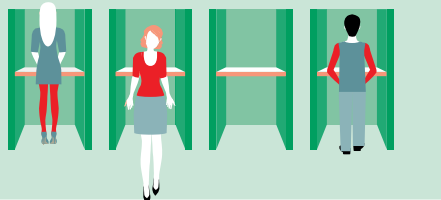

Stemmen doet u alleen

U moet alleen in een stemhokje staan. Mensen met een lichamelijke beperking mogen wel geholpen worden.



Stemmen blijft geheim

U mag helemaal zelf weten op welke partij en op welke persoon u stemt. U hoeft aan niemand te vertellen op wie u heeft gestemd.

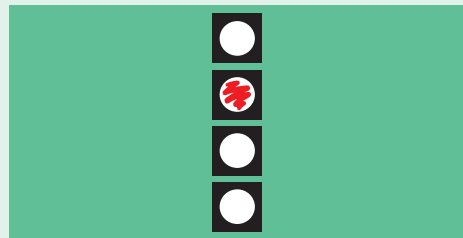

Eén hokje rood kleuren

Uw stem is geldig als er één hokje rood is gemaakt op het stembiljet. Er mag niets anders op het stembiljet geschreven of getekend worden. Vraag een nieuw stembiljet als u een foutje heeft gemaakt.

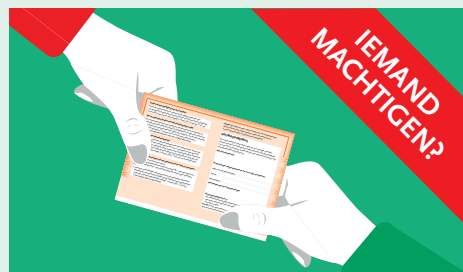

Kunt u zelf niet stemmen?

U mag dan iemand anders uit deze gemeente vragen om voor u te stemmen:

1. Vul de achterkant van de stempas in.
2. Zet samen met de andere persoon een handtekening.
3. Geef die persoon uw stempas én een kopie (of foto op telefoon/tablet) van uw identiteitsbewijs mee. De gemachtigde mag uw stem alleen tegelijkertijd met de eigen stem uitbrengen.

de meeste overeenkomsten hebt. De politieke partijen in de gemeente Ooststellingwerf hebben zelf toelichtingen gegeven op hun standpunten in de StemWijzer. Daardoor kunt u gemakkelijk bekijken wat zij van een bepaald onderwerp vinden. Ook kunt u de partijen eenvoudig met elkaar vergelijken.

Op maat gemaakt

De StemWijzer is op maat gemaakt door ProDemos; het onafhankelijke 'Huis voor democratie en rechtsstaat'. ProDemos legt uit wat de spelregels zijn van de democratie en de rechts-staat en laat zien wat je zelf kunt doen om invloed uit te oefenen – in de gemeente, het waterschap, de provincie, het land en Europa. Kijk op www.prodemos.nl.

Waar kunt u stemmen op 16 maart tussen 07.30 en 21.00 uur

Appelscha

Kerk de Schutse ●
Sporthal Steegdenhal

Donkerbroek

Verenigingsgebouw Pro Rege ●

Elsloo

Zaal 't Anker

Fochteloo

Dorpshuis Et Legien

Haule

Dorpshuis De Mande

Haulerwijk

Kruiskerk ●
Dorpshuis De Enter

Langedijke

Dorpshuis Oons Dörpshuus

Makkinga

Dorpshuis Grietenijhûs

Nijeberkoop

Kantine Plaatselijk Belang

Oldeberkoop

MFA Mejander ●

Oosterwolde

Kerk Het Anker ●
Gemeentehuis ●

De Miente

Kantoren tussen de Singels

Ravenswoud

Dorpshuis De Wijken

Waskemeer

MFC 't Âld Leger

In alle stembureaus gelden de basisregels om verspreiding van het coronavirus te beperken.

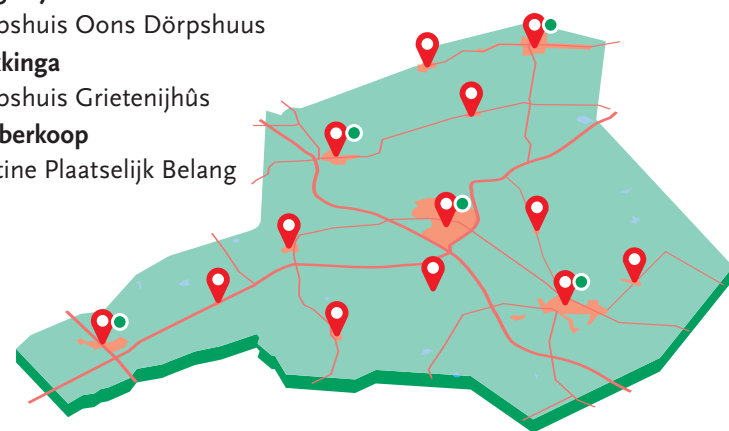

Eerder stemmen?

Als u de drukte op 16 maart wil vermijden kunt u al eerder stemmen op 14 en 15 maart, maar let op: niet alle stembureaus zijn dan open. Alleen de bureaus met een groene stip (●).

Kijk ook op ooststellingwerf.nl/stembureaus.

Uw stempas

U ontvangt thuis een stempas voor de gemeenteraadsverkiezingen. Heeft u de Nederlandse nationaliteit? Komt u uit een EU-land? Of woont u al vijf jaar legaal in Nederland? Dan mag u stemmen voor de gemeenteraad van Ooststellingwerf. Als u de stempas laat zien bij het stemlokaal mag u stemmen. Ben je jonger dan 18 jaar? Dan mag je helaas nog niet stemmen.

Neem naar het stembureau ook uw identiteitsbewijs mee!



Bent u uw stempas kwijt?

U krijgt een stempas thuis gestuurd. Deze pas moet u meenemen als u gaat stemmen. Raakt u deze stempas per ongeluk kwijt? Dan kunt u een nieuwe stempas aanvragen. Dit kan via de website of op afspraak aan de balie van het gemeentehuis. Doe dit vóór 11 maart 17.00 uur en neem uw identiteitsbewijs mee.

Checklist

Bent u klaar om te stemmen voor een nieuwe gemeenteraad?

- Ik heb mijn stempas
- Ik heb mijn identiteitsbewijs
- Ik weet op welke politieke partij ik wil stemmen
- Ik weet op welke kandidaat ik wil stemmen
- Ik weet waar het stembureau is



Stem op 16 maart voor uw gemeente!

www.ooststellingwerf.nl/verkiezingen