

**FUNDERING**  
(FUNDERING OP STAAL)

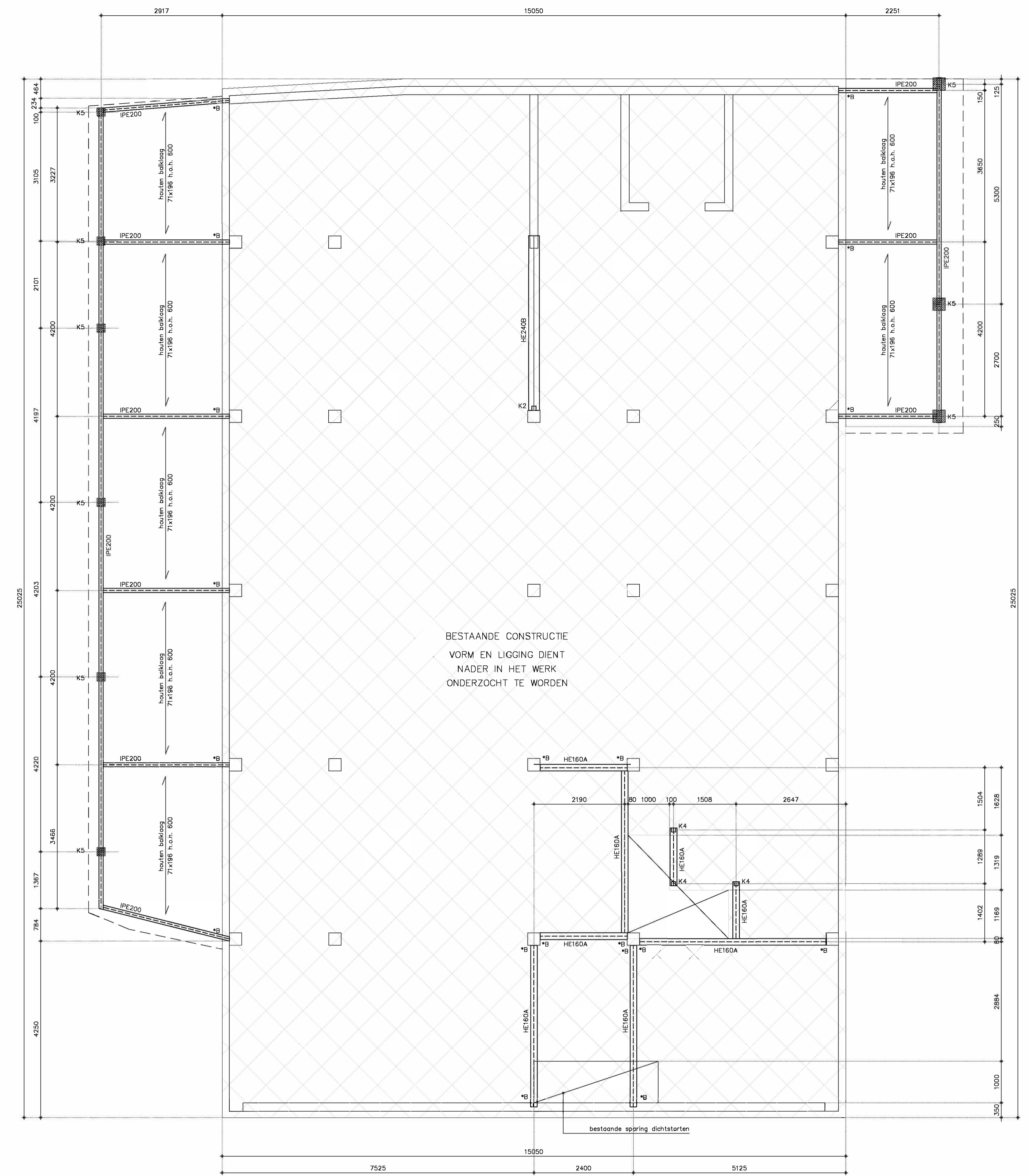

**1e VERDIEPING**

STAALPROFIELEN ZIJN INDICATIEF  
BESTAANDE CONSTRUCTIES DIENEN  
NADER IN HET WERK ONDERZocht  
TE WORDEN

- K2 = KOLOM STAAL 120x120x8 (THERMISCH VERZINKT)
- K4 = KOLOM STAAL 100x100x8 (BW BEKLEED)
- K5 = KOLOM HOUT 200x200
- \*B = BEVESTIGING AAN BESTAANDE CONSTRUCTIE

opmerkingen omgevingsdienst verwerkt		wijz. at: 22-12-2022
project:	App. Verlengde Voorstraat en zorg-centrum Tappenbeckstraat Wijk aan Zee Amsterdam	datum: 08-12-2022
opdr.gever:	Amstelconcepts B.V.	get.: X.M.
		school: 1:50
		form.: A0
betreft:	Fundering en 1e verd. zorgcentrum Definitief ontwerp	projectnr. tek.nr. 19056 - 7a

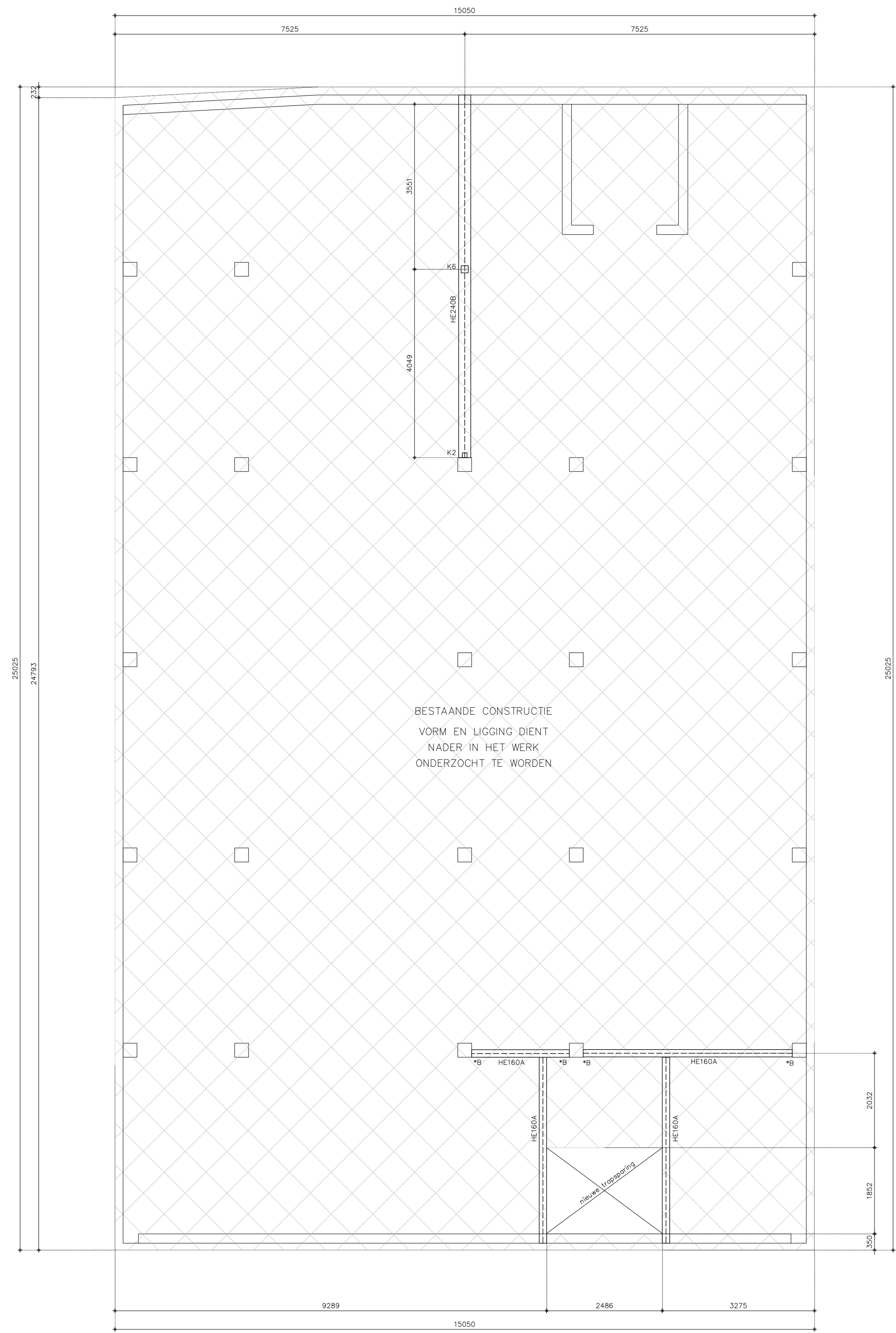

2e EN 3e VERDIEPING

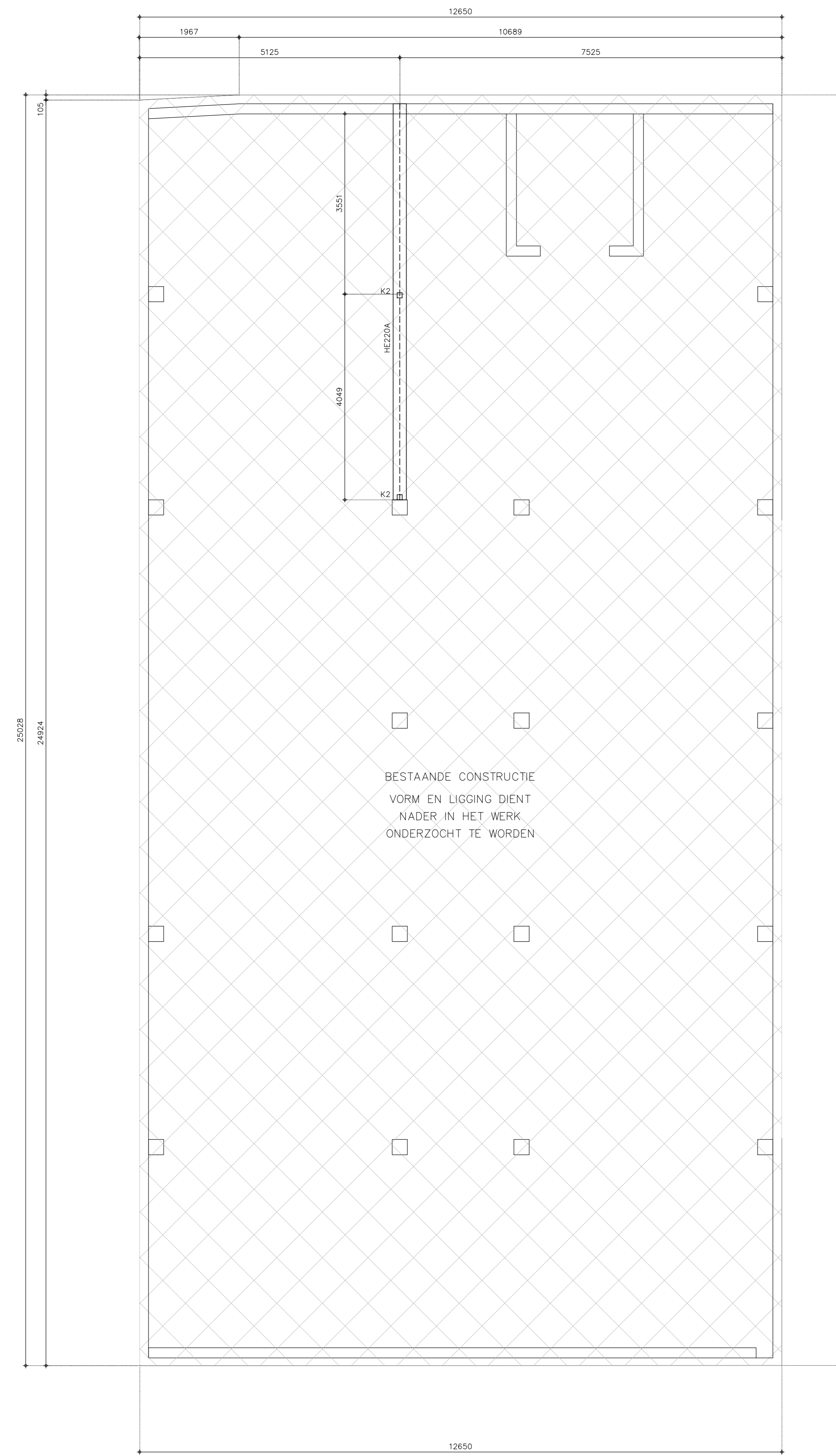

DAKVLOER

STAALPROFIELEN ZIJN INDICATIEF  
 BESTAANDE CONSTRUCTIES DIENEN  
 NADER IN HET WERK ONDERZocht  
 TE WORDEN

K2 = KOLOM STAAL 120x120x8 (THERMISCH VERZINKT)  
 K6 = KOLOM STAAL 150x150x8 (BW BEKLEED)  
 \*B = BEVESTIGING AAN BESTAANDE CONSTRUCTIE

opmerkingen omgevingsdienst verwerkt		wijz. a: 22-12-2022
project:	App. Verlengde Voorstraat en zorg-centrum Tappenbeckstraat Wijk aan Zee Amsterdam	datum: 09-12-2022
opdr.gever:	Amstelconcepts B.V.	get.: X.M.
		schaal: 1:50
		form.: A0
betreft:	2e verdieping t/m dakvloer zorgcentrum Definitief ontwerp	projectnr. tek.nr. 19056 - 8a