

Van: [REDACTED]

Verzonden: 17-08-2021 13:20

Aan: [REDACTED]
[REDACTED]
[REDACTED]
[REDACTED] Duenk, Frank <f.duenk@8rhk.nl>, [REDACTED]
[REDACTED]
[REDACTED]
[REDACTED]
[REDACTED]
[REDACTED]
[REDACTED]
[REDACTED]
[REDACTED]
[REDACTED]
[REDACTED]
[REDACTED]
[REDACTED]

CC: [REDACTED]
Onderwerp: RES Berkelland - Brief inwoners gebied K

Dag iedereen,

Zoals afgesproken in vorig Duco-overleg stuur ik ter info een kopie naar jullie van de brief die wij hebben gestuurd naar al onze inwoners van zoekgebied K (en zone er omheen).

Ons college heeft ook gemeend de RES ter inzage te leggen, voordat we richting besluitvorming door raad gaan. Ik heb daarom ook even ons RES-persbericht toegevoegd.

Dan zijn jullie weer even op de hoogte van de gang van zaken in Berkelland.

Groet [REDACTED]



[REDACTED]
Opdrachtgeverduurzaamhedenenergie
[REDACTED]

www.gemeenteberkelland.nl
  

Zaaknummer : 198828
Onderwerp : Ontwerp Regionale Energie Strategie Achterhoek (RES 1.0)
Verzonden : 13 juli 2021

Beste inwoners,

Wij sturen u deze brief om u te informeren over het aanwijzen van zoekgebied K (ten zuiden van Ruurlo en Beltrum) als mogelijke plek voor het opwekken van duurzame energie met windturbines. U bent bewoner in dit zoekgebied of de aangrenzende zone of u bent eigenaar van grond in dit gebied. Op het kaartje onderaan deze brief ziet u geel gearceerd het zoekgebied K staan. Een deel van gebied K valt in de gemeente Oost Gelre.

Aanleiding is het klimaatakkoord en de Regionale Energiestrategie Achterhoek 1.0

Nederland is verdeeld in een aantal energieregio's. Elke energieregio moet een energiestrategie maken (RES: Regionale Energiestrategie). In die strategie staat hoeveel de regio denkt bij te kunnen dragen aan het nationale klimaatakkoord en hoe dat gerealiseerd zou kunnen worden. Het gaat om opwek van energie met zon en wind. In de energieregio Achterhoek werken acht gemeenten, de provincie en het Waterschap samen. Zij zullen de strategie vaststellen in de ontwerp RES Achterhoek 1.0 en daarin bepalen, dat we in de Achterhoek samen 1,35 TWh (TeraWattuur) bijdragen aan de landelijke opgave. Gisteren 13 juli is deze informatie openbaar geworden. Alle informatie hierover is te lezen op www.res-achterhoek.nl, onder het tabblad Res Achterhoek.

Alle Achterhoekse gemeenten leveren een bijdrage aan de RES

Berkelland doet dat met:

- de aanleg van maximaal 139 hectare aan zonneparken, waarvan 128 hectare op landbouwgrond
- zoveel mogelijk zonnepanelen op de (bedrijfs)daken en
- de opwek van 0,071 TWh energie met windmolens.

Het zoekgebied voor windmolens in Berkelland (en Oost Gelre) is gebied K

In de ontwerp RES 1.0 is bijzondere aandacht besteed aan het selecteren van zoekgebieden voor windturbines. Met als resultaat een overzicht van grotere en kleinere zoekgebieden voor clusters van windturbines. De gemeente Berkelland heeft een voorkeur voor een concentratie van grotere windmolens (clustering) in plaats van een spreiding van kleinere windmolens over het grondgebied. En die concentratie ziet de gemeente het liefst in het grensgebied met een andere gemeente. Het meest voor de hand liggende zoekgebied met de minste impact op inwoners en landschap is het gebied in de zuidhoek van het grondgebied van de gemeente: gebied K op de bijgevoegde kaart. Dit gebied is groot genoeg om onze bijdrage aan windenergie te leveren.

In andere gebieden in Berkelland zijn er wellicht ook mogelijkheden voor windenergie

Het benoemen van gebied K betekent niet dat er in andere gebieden in Berkelland geen mogelijkheden zijn voor grotere windturbines.

Misschien heeft u de bijeenkomsten in maart en april over de herijking van het RODE-beleid gevolgd. Inwoners konden daarop aansluiten. En wellicht weet u ook dat de gemeenteraad een motie heeft aangenomen waarin voor dit moment een halt wordt toegeroepen aan initiatieven voor zonneparken en windmolens. Eerst wil de gemeenteraad het beleid herijken waardoor er duidelijkheid komt wat er in Berkelland in de toekomst wel of niet mogelijk is met grootschalige energieopwek met windmolens en zonneparken.

Daarom zal de gemeente op dit moment niet meewerken als er initiatieven komen, zelfs niet in zoekgebied K. Eerst moet de gemeenteraad een besluit hebben genomen over de herijking van het RODE-beleid voordat we verder kunnen met welk initiatief in onze gemeente dan ook.

Ontwerp RES 1.0 ligt ter inzage, u kunt tot 9 september 2021 uw reactie hierop geven

Het ontwerp van de Regionale Energiestrategie Achterhoek (RES) 1.0 met daarin het 'bod' van de gemeente Berkelland ligt voor iedereen tot 9 september 2021 ter inzage. U kunt de stukken vinden op www.res.achterhoek.nl, onder het tabblad Res Achterhoek. Ook kunt u alle stukken inzien in de Publiekswinkel in Borculo. Alle inwoners van Berkelland kunnen tot 9 september 2021 hierop een reactie geven. Deze reacties worden betrokken bij het besluit dat de gemeenteraad in het najaar moet nemen over de vaststelling van de RES 1.0.

U kunt uw reactie sturen naar gemeente Berkelland, onder vermelding van RES 1.0, Postbus 200, 7270 HA BORCULO of mailen naar info@gemeenteberkelland.nl eveneens onder vermelding van RES 1.0.

Als u over deze brief nog vragen hebt, dan kunt u mailen naar info@gemeenteberkelland.nl.

Met vriendelijke groet,

Burgemeester en wethouders van Berkelland,
de secretaris, de burgemeester,

M.N.J. Broers drs. J.H.A. van Oostrum

Windzoekgebieden RES Achterhoek

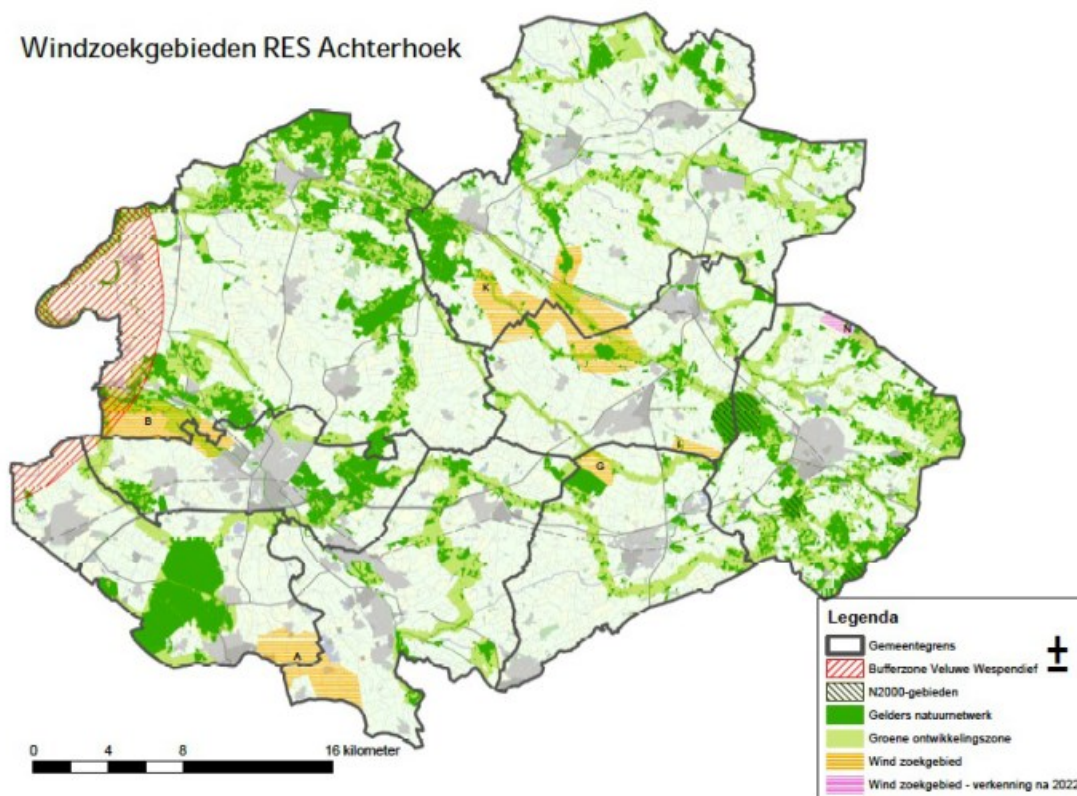

Reageren op de 'bijdrage' van de gemeente Berkelland kan tot 9 september

Wij horen graag uw reactie op het ontwerp van de Regionale Energie Strategie 1.0 voor de Achterhoek



Achterhoek
RES Regionale
Energie
Strategie



Ontwerp-RES 1.0 Achterhoek



Het ontwerp Regionale Energiestrategie (RES) Achterhoek 1.0 is klaar!
De gemeente Berkelland vindt het belangrijk om de mening van inwoners te kennen, voordat de gemeenteraad een besluit neemt over de RES Achterhoek. Alle informatie over de RES Achterhoek is te lezen op www.res-achterhoek.nl, onder het tabblad Ontwerp-RES 1.0.

Alle Achterhoekse gemeenten leveren een bijdrage aan de RES

Nederland is verdeeld in een aantal energieregio's. Elke energieregio moet een energiestrategie maken. In die strategie staat hoeveel de regio denkt bij te kunnen dragen aan het nationale klimaatakkoord en hoe dat gerealiseerd zou kunnen worden. Het gaat om opwek van energie met zon en wind op land. In de energieregio Achterhoek werken acht gemeenten, de provincie en het Waterschap samen. In de Achterhoek dragen we samen 1,35 TWh (TeraWattuur) bij aan de landelijke opgave.

In de ontwerp RES 1.0 staat dat de gemeente Berkelland haar bijdrage aan het totaal als volgt wil invullen:

- de aanleg van maximaal 139 hectare aan zonneparken, waarvan 128 hectare op landbouwgrond
- zoveel mogelijk zonnepanelen op de (bedrijfs)daken en
- de opwek van 0,071 TWh energie met windmolens.

Het zoekgebied voor windmolens in Berkelland (en Oost Gelre) is gebied K

In de ontwerp RES 1.0 is bijzondere aandacht besteed aan het selecteren van zoekgebieden voor windturbines. Met als resultaat een overzicht van grotere en kleinere zoekgebieden voor clusters van windturbines. De gemeente Berkelland heeft een voorkeur voor een concentratie van grotere windmolens (clustering) in plaats van een spreiding van kleinere windmolens over het grondgebied. En die concentratie ziet de gemeente het liefst in het grensgebied met een andere gemeente. Het meest voor de

hand liggende zoekgebied met de minste impact op inwoners en landschap is het gebied in de zuidhoek van het grondgebied van de gemeente: gebied K. Dit gebied is groot genoeg om onze bijdrage aan windenergie te leveren.

Maar in andere gebieden zijn er wellicht ook mogelijkheden voor windenergie

Misschien heeft u de bijeenkomsten in maart en april over de herijking van het zogenaamde RODE-beleid gevolgd. De gemeenteraad wil meer duidelijkheid over wat er in Berkelland in de toekomst wel of niet mogelijk is met grootschalige energieopwek met windmolens en zonneparken. Uit deze herijking zal moeten blijken of, waar en hoe er ruimte is voor grootschalige opwek van duurzame energie.

Daarom betekent het benoemen van zoekgebied K in de ontwerp RES niet dat er in andere gebieden in Berkelland geen mogelijkheden meer zijn voor grotere windturbines. Dit moet nog verder worden uitgezocht.

Berkelland werkt voorlopig niet mee aan nieuwe initiatieven voor zon en wind

De gemeenteraad heeft besloten om voorlopig niet meer mee te werken aan (nieuwe) initiatieven voor zonneparken en windmolens, ook niet in zoekgebied K. Eerst moet de gemeenteraad een besluit hebben genomen over de herijking van het RODE-beleid.

De RES Achterhoek ligt ter inzage, u kunt tot 9 september 2021 uw reactie geven

Het ontwerp van de Regionale Energiestrategie Achterhoek (RES) 1.0 met daarin de 'bijdrage' van de gemeente Berkelland ligt voor iedereen tot 9 september 2021 ter inzage. U kunt de stukken vinden op www.res-achterhoek.nl, onder het tabblad Ontwerp RES 1.0. Ook kunt u alle stukken inzien in de Publiekswinkel in Borculo. Alle inwoners van Berkelland kunnen tot 9 september 2021 hierop een reactie geven.

U kunt uw reactie sturen naar gemeente Berkelland, onder vermelding van RES 1.0, Postbus 200, 7270 HA BORCULO of mailen naar info@gemeenteberkelland.nl eveneens onder vermelding van RES 1.0.

De gemeenteraad neemt in november een besluit over de RES Achterhoek 1.0

De binnengekomen reacties worden meegenomen bij het raadsvoorstel dat het college gaat voorbereiden. De gemeenteraad kan op die manier rekening houden met de binnengekomen reacties voordat er een besluit wordt genomen over de RES Achterhoek 1.0. Ook kan de gemeenteraad de reacties van de Berkellandse inwoners goed gebruiken bij de herijking van het RODE-beleid.