

LICHT-EN KRACHTINSTALLATIE:

	ENKELPOLIGE SCHAKELAAR
	SERIESCHAKELAAR
	WISSELSCHAKELAAR
	WANDCONTACTDOOS, ENKELVOUDIG MET RANDAARDE
	WANDCONTACTDOOS, DUBBELVOUDIG MET RANDAARDE
	WANDCONTACTDOOS, DUBBELVOUDIG MET RANDAARDE f.b.v. CONSOLIDATION POINT
	ENKELPOLIGE SCHAKELAAR SLAGVAST/SPATWATERDICHT
	SERIESCHAKELAAR SLAGVAST/SPATWATERDICHT
	WISSELSCHAKELAAR SLAGVAST/SPATWATERDICHT
	WANDCONTACTDOOS, ENKELVOUDIG SLAGVAST/SPATWATERDICHT MET RANDAARDE
	WANDCONTACTDOOS, DUBBELVOUDIG SLAGVAST/SPATWATERDICHT MET RANDAARDE
	400V CEE-WANDCONTACTDOOS, SLAGVAST/SPATWATERDICHT
	BEWEGINGSMELDER
	OP AFSTAND GESCHAKELD

VERLICHTINGSINSTALLATIE

	PL-ARMATUUR
	TL-ARMATUUR, OPBOUW
	TL-ARMATUUR, INBOUW
	PL-WANDARMATUUR, OPBOUW
	PL-ARMATUUR, WATERDICHT
	TL-ARMATUUR, OPBOUW - WATERDICHT
	PL-WANDARMATUUR, OPBOUW - WATERDICHT

NOODVERLICHTING:

	TRANSPARANT ARMATUUR NOODUITGANG EN/OF VLUCHTWEG RECHTDOOR
	TRANSPARANT ARMATUUR VLUCHTWEG NAAR LINKS
	TRANSPARANT ARMATUUR VLUCHTWEG NAAR RECHTS
	TRANSPARANT ARMATUUR UITGANG
	PL-NOODVERLICHTINGSARMATUUR
	TL-ARMATUUR MET min. 1 UUR NOOD-UNIT, OPBOUW
	WANDARMATUUR MET min. 1 UUR NOOD-UNIT
	NOOD(HAND)LAMP, OPLAADBAAR
	NOODVERLICHTINGSARMATUUR, INBOUW / OPBOUW

KASTEN:

	VERDEELINRICHTING / HOOFDVERDEELINRICHTING
	VERDEELINRICHTING / HOOFDVERDEELINRICHTING
	REGEL-, BESTURINGSKAST (LEVERING DERDEN)

KANALISATIE

	KG(S) KABELGOOT (MET SCHEIDINGSSCHOT)
	(BOUWKUNDIGE)VLOERGOOT
	VLOERDOOS
	MANTELBUIS
	STIJPUNT KANALISATIE
	ZAKPUNT KANALISATIE

AARDING:

	AARDINGSMAT NATTE RUIMTEN
	HOOFDAARDRAIL

CAI-INSTALLATIE

	AANSLUITPUNT CAI (CENTRALE ANTENNE INST.)
	SOP - SIGNAAL OVERNAMEPUNT (CAI INSTALLATIE)

INTERCOMSYSTEEM:

	BELDRUKKER
	BEL / SCHEL

BRANDMELD INSTALLATIE:

	BRANDMELD / ONTRUIMINGSCENTRALE
	SYNOPTISCH TABLEAU BRANDMELDINSTALLATIE
	AUTOMATISCHE BRANDMELDER
	AUTOMATISCHE BRANDMELDER THERMISCH
	NEVENINDICATOR BRANDMELD
	NEVENINDICATOR BRANDMELD, SPUITWATERDICHT
	HANDBRANDMELDER
	SLOW-WHOOP ONTRUIMING
	FLITSLICHT BRANDMELD
	SLEUTELKLUIS BRANDWEER

ICT-VOORZIENINGEN:

	DATA EN TELEFOON AANSLUITPUNT 2x RJ45
	CONSOLIDATION POINT, 6-VOUDIG (TELEMATICA INSTALLATIE)
	ISRA - OVERNAMEPUNT TELEFONIE

MIVA SIGNALERING:

	OPROEP/AFSTEL COMBINATIE
	TREKSCHELAAR MET RONDGAAND ROOD KOORD
	GERUSTSTEL LAMP

BURGEMEESTER
KANTOOR
25 JUN 08
20080301



ADVISEURS

Project:

Gemeentehuis Bronckhorst

Oprachtgever:

Gemeente Bronckhorst

Architect:

Alelier PRO architecten bv

Onderwerp:

Symbolenlijst elektrotechnische installaties

Tekening:

Datum : 11-02-2008
Gefekend : D.D.j.
Bestand : 68440DO_S1-1E
Schaal : n.v.t.
Formaat : A3

Fase:

D.O.

Projectnummer:

68440

Bladnummer:

S1-1E

Huygen Elwako Raadgevende Ingenieurs b.v. | Lid ONRI
Oostplein 415 | Postbus 42503 | 3006 DA Rotterdam
tel. 010 - 411 61 25 | fax 010 - 411 92 00
Info@he-adviseurs.nl | www.he-adviseurs.nl

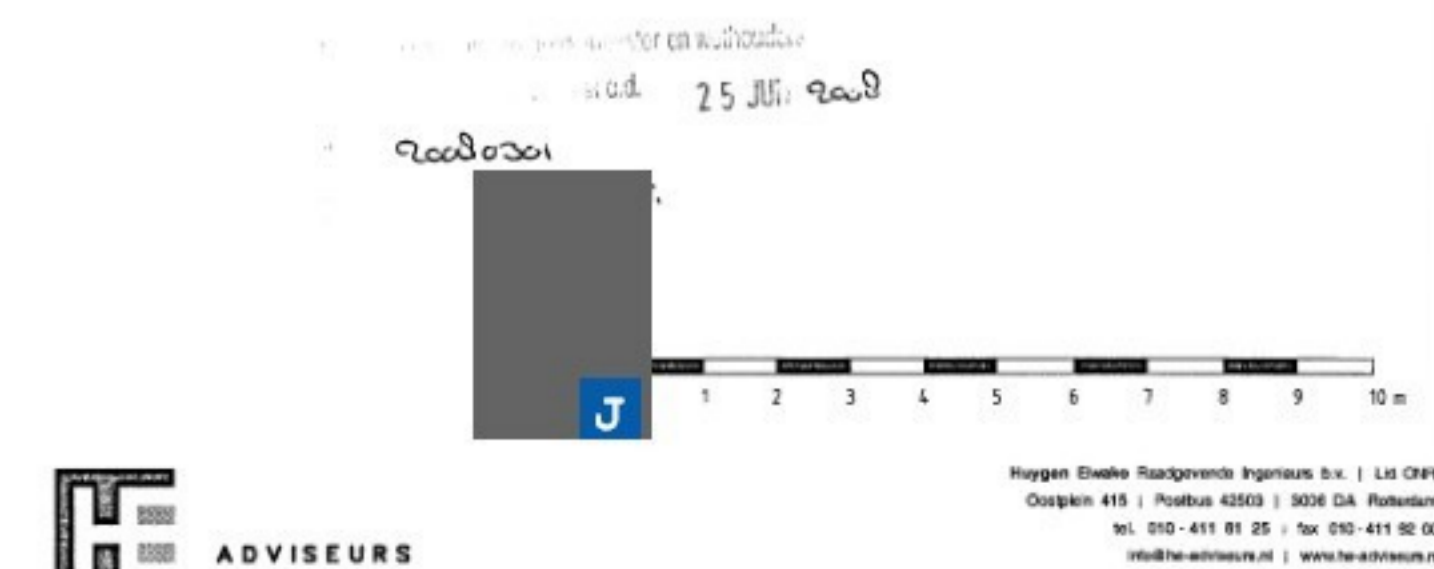
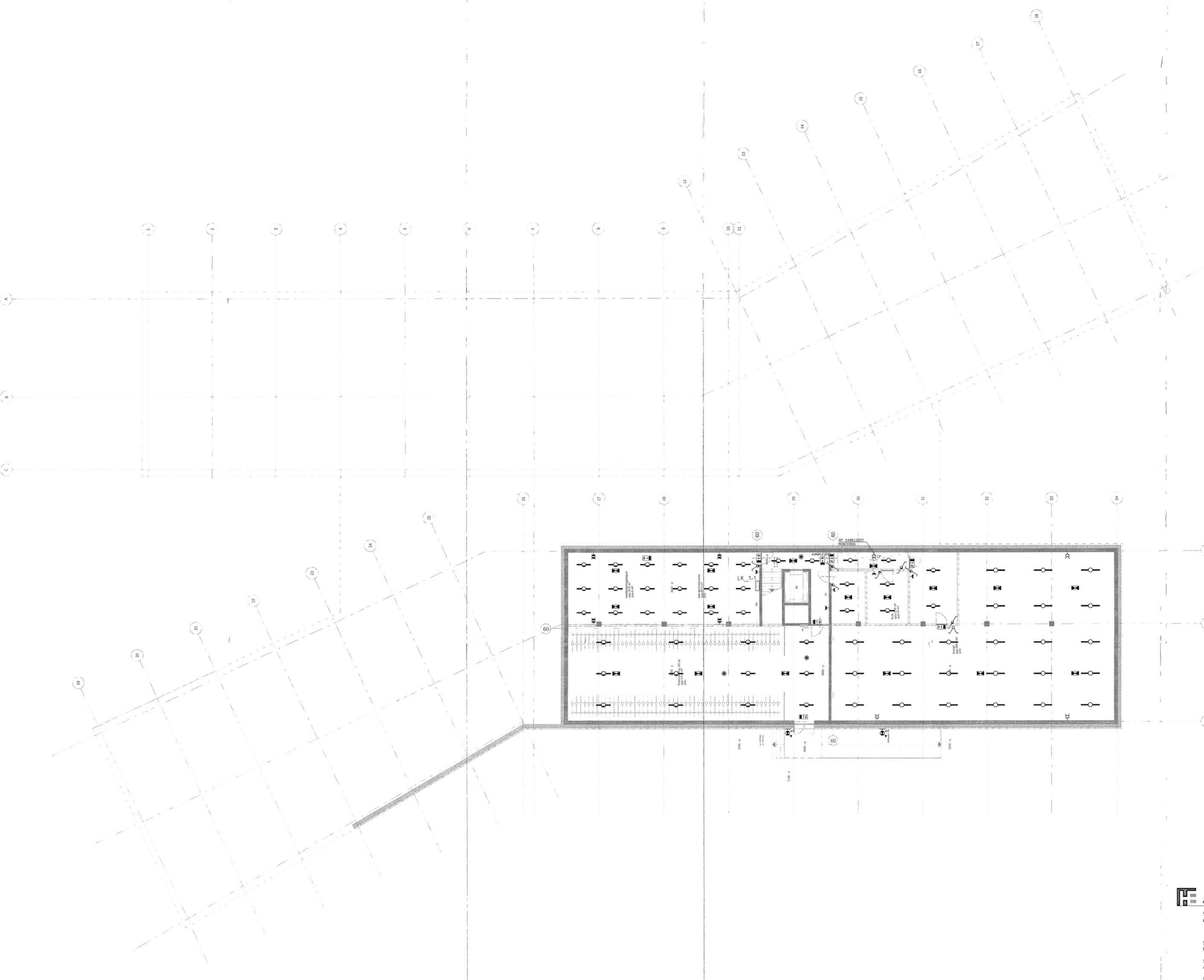

Project: Gemeentehuis Bronckhorst
 Datum: 11-02-2008
 Getekend: D.O.
 Bestand: 684400_1_1E
 Schaal: 1:500
 Formaat: A0

Project:	Gemeentehuis Bronckhorst	Tekening:	Licht- en krachtinstallatie
Opdrachtgever:	Gemeente Bronckhorst	Datum:	11-02-2008
Architect:	Atelier PRO architecten bv	Getekend:	D.O.
Opdracht:	Licht- en krachtinstallatie	Bestand:	684400_1_1E
		Schaal:	1:500
		Formaat:	A0
		Projectnummer:	68440
		Bladnummer:	1-1E

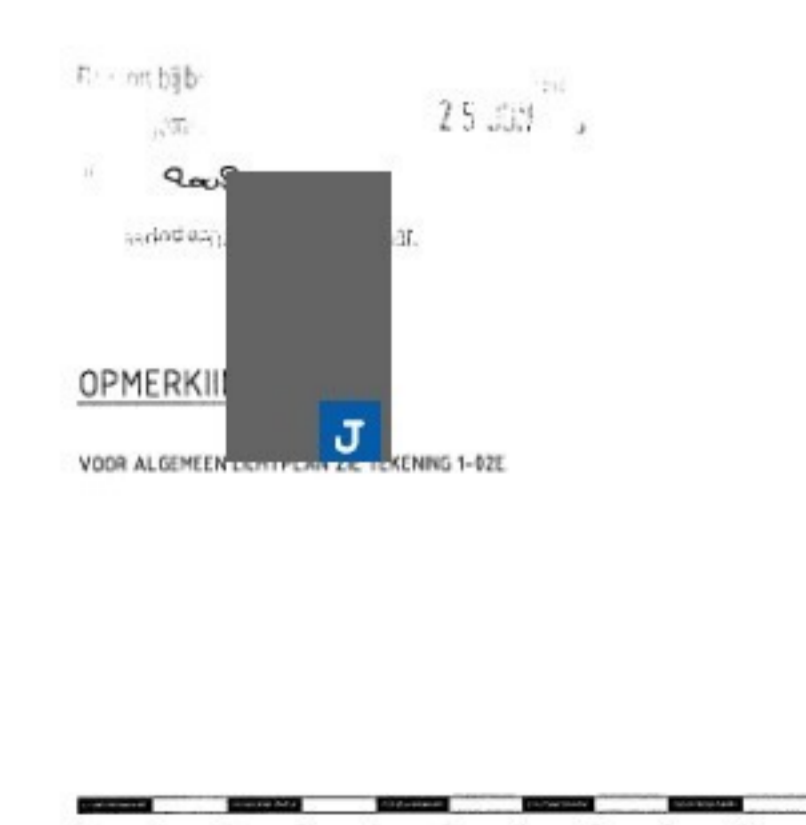
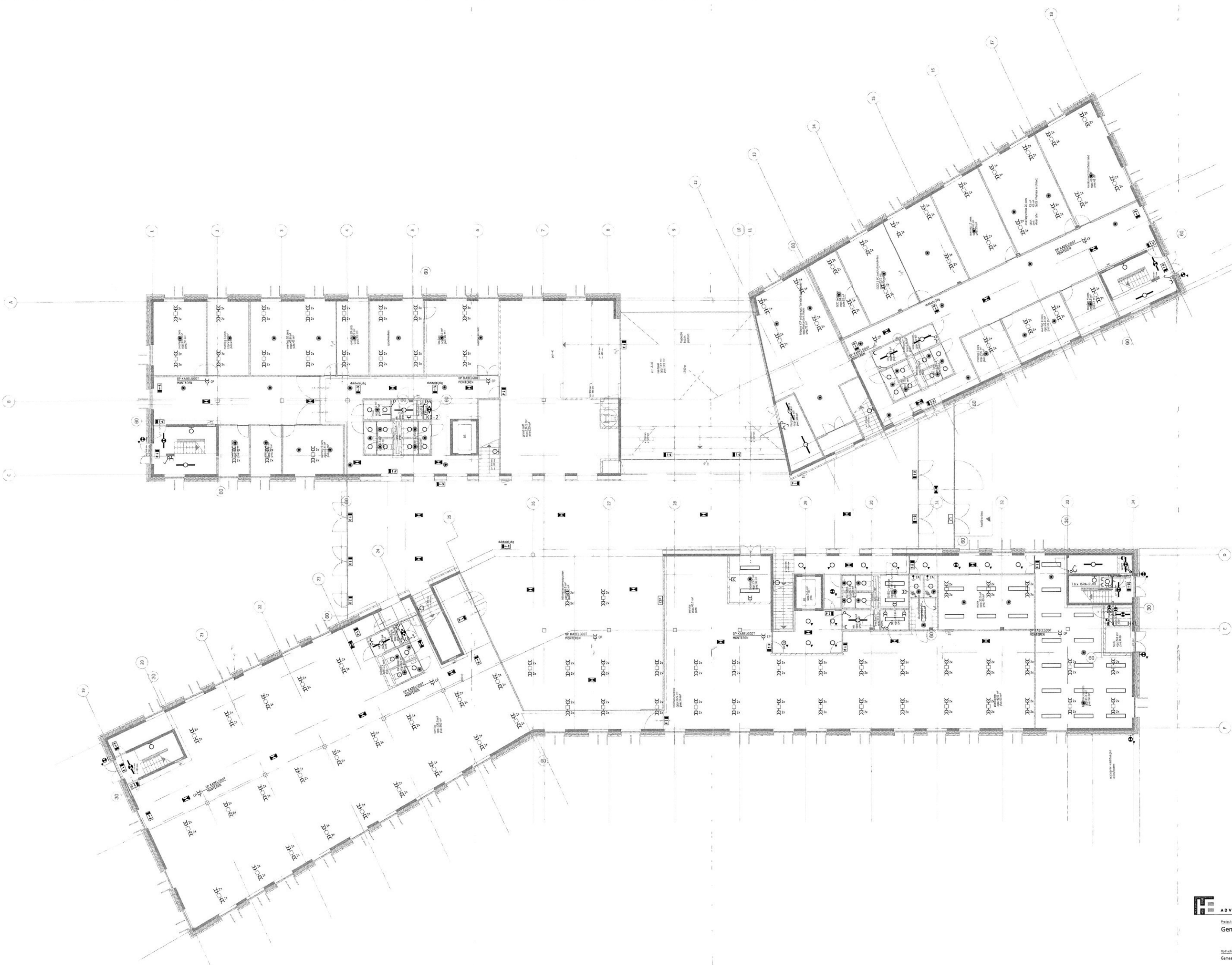

 ADVISEURS Huisman & Partners Architectuur B.V. LIA ONIR Oudegraven 40 Postbus 42001 3020 CA, Rotterdam Tel. +31 (0)10 451 80 00 Fax +31 (0)10 451 80 01 info@adviseurs.nl www.adviseurs.nl	
Project: Gemeente Bronckhorst	Tussentijd: Datum: 11-07-2008 Getekend: DR Bestand: 684400_1-00E Schaal: 1:50 Formaat: A3
Opdrachtgever: Gemeente Bronckhorst	Projectnummer: 68440
Architect: Atelier PRO architecten bv	Bladnummer: 1-00E
Ontwerp: Licht- en krachtinstallatie Begane Grond	

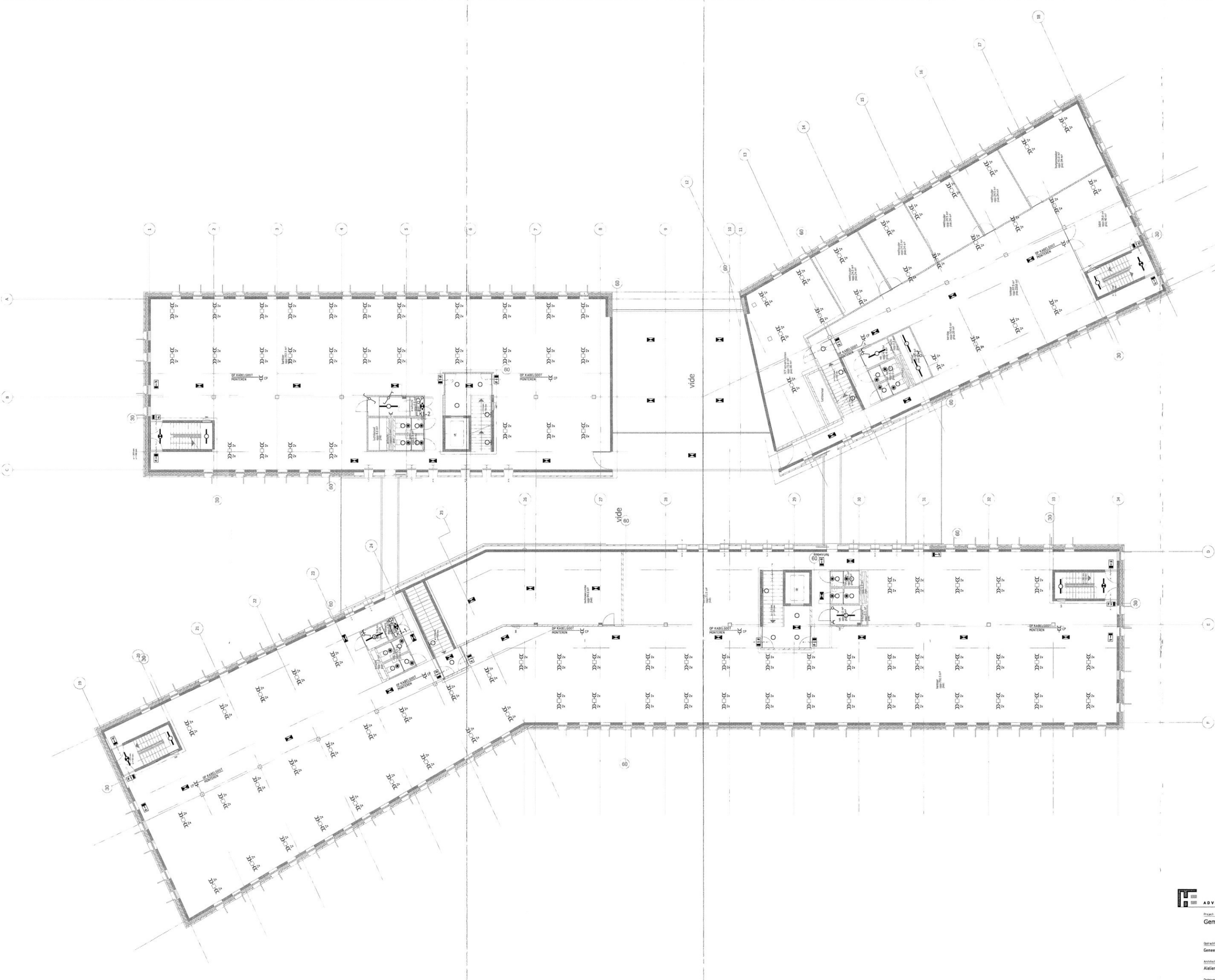

25
 ERKING
 GEMEEN LICHPLAN ZIE TEKENING 1-02E



ADVISEURS
 Huisman Bouwtechniek
 Postbus 4002 | 3000 CA Rotterdam
 Tel: +31 (0) 10 41 41 20 | Fax: +31 (0) 10 41 41 21
 info@adviseurs.nl | www.adviseurs.nl

Project:	Gemeentehuis Bronchorst	Tekening:	Licht- en krachtinstallatie
Opdrachtgever:	Gemeente Bronchorst	Datum:	11-02-2016
Architect:	Atelier PRO architecten bv	Opsteller:	D.O.
Ordercode:	Licht- en krachtinstallatie 1e Verdieping	Projectnummer:	68440
		Bladnummer:	1-01E

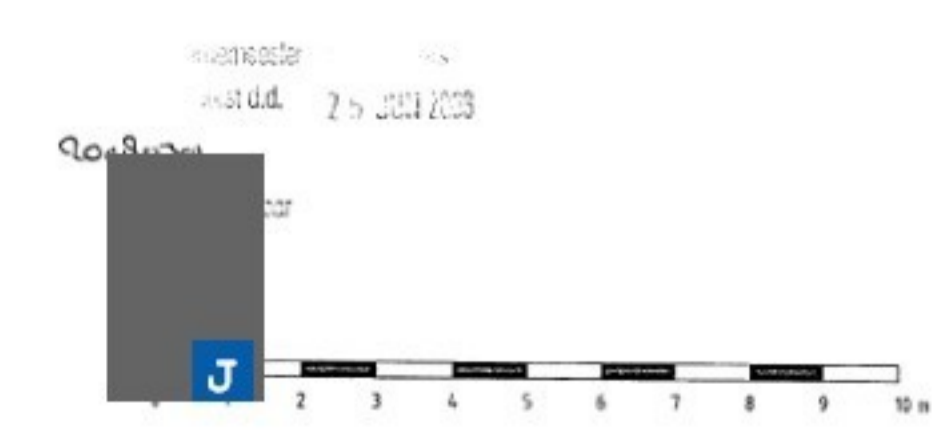
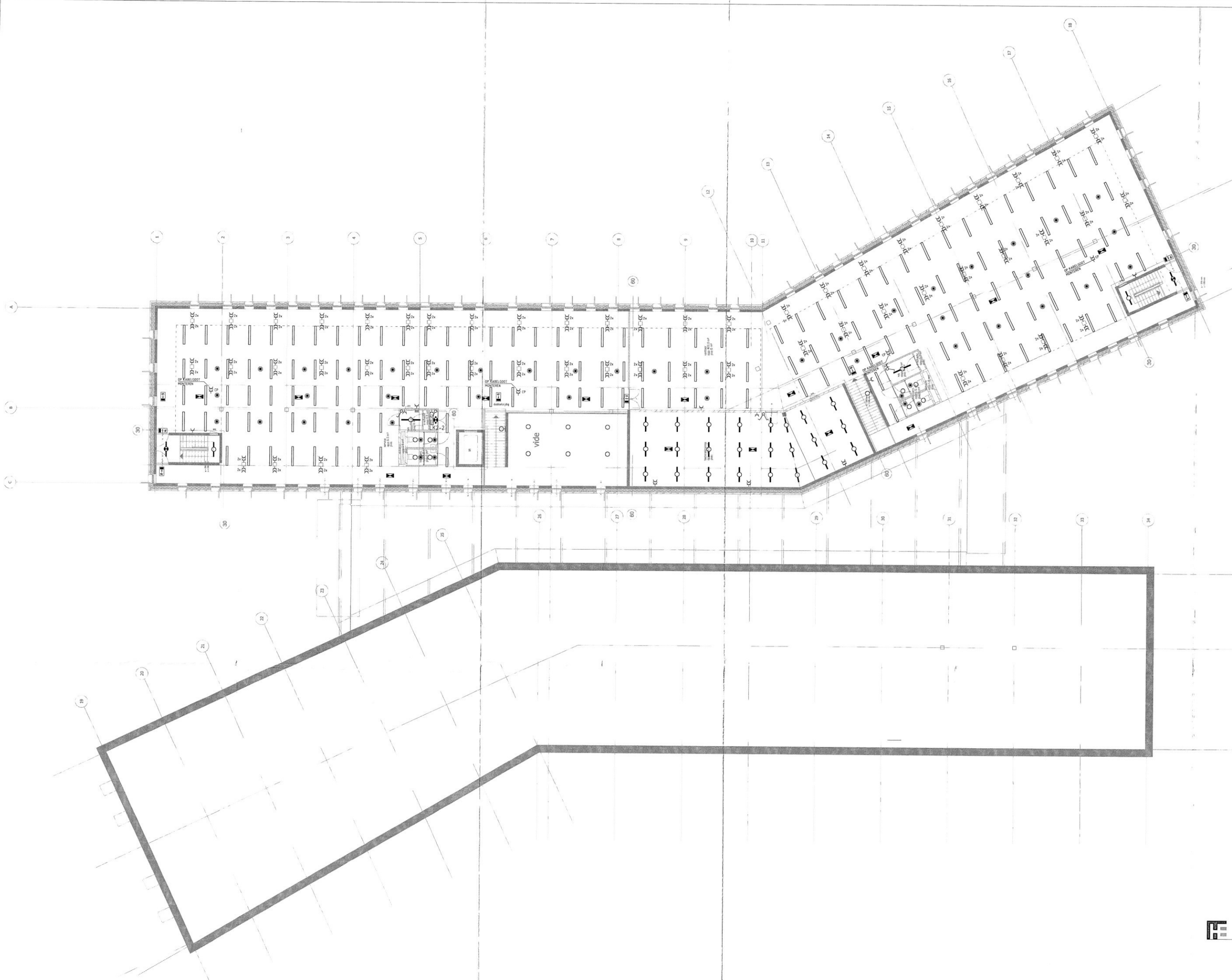

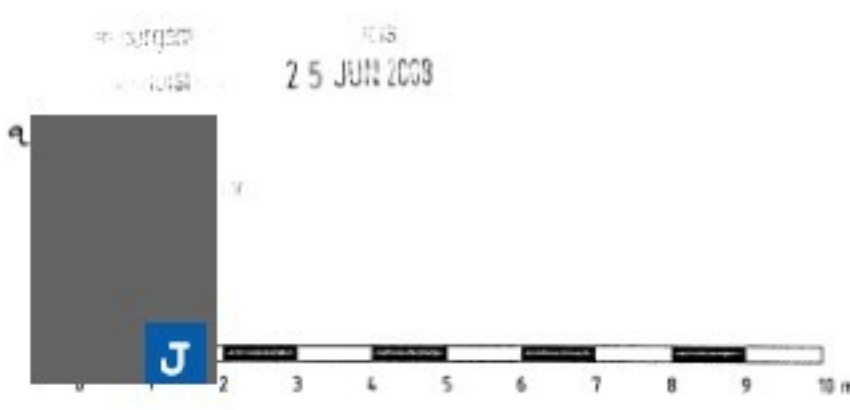
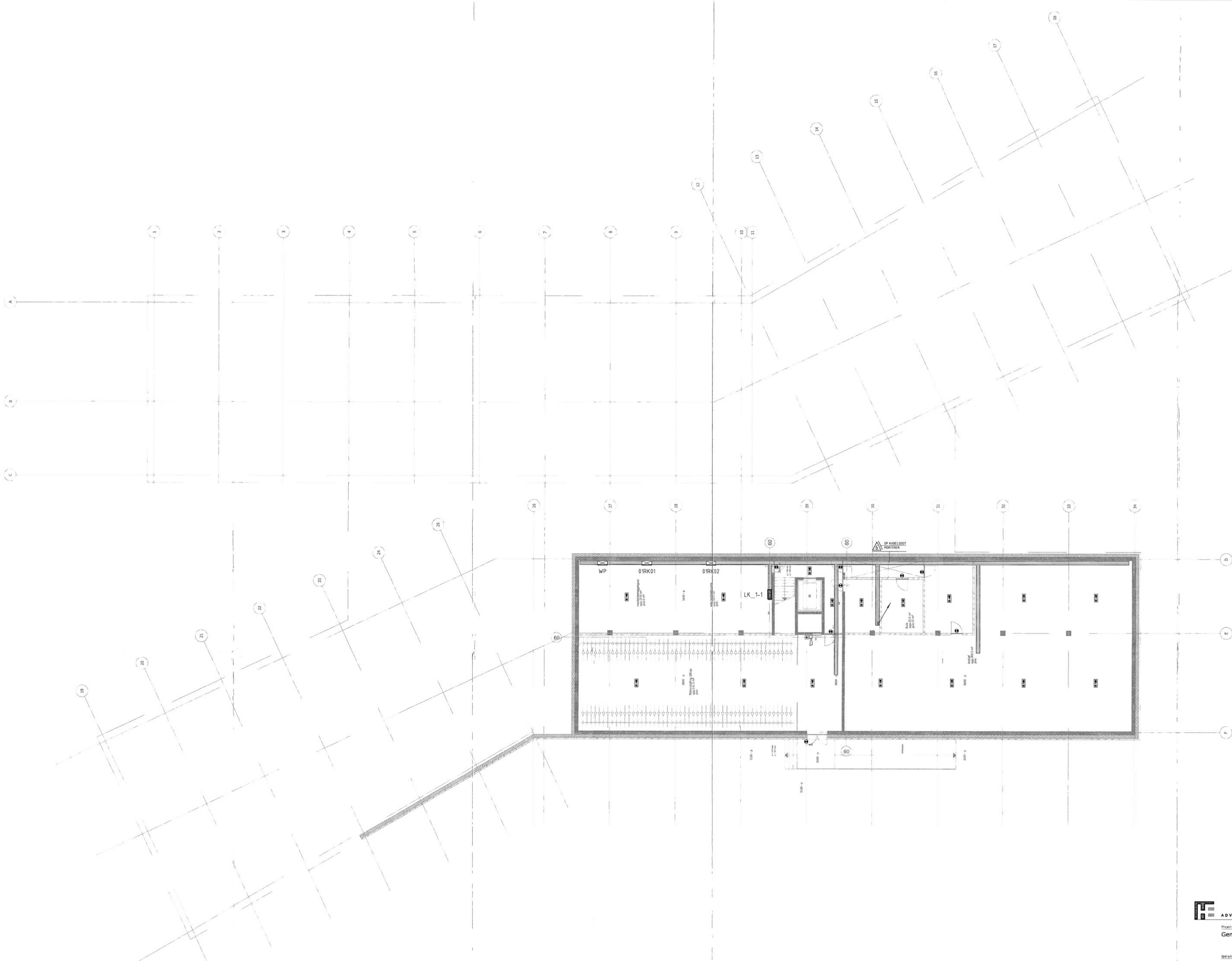

ADVISEURS
 Project: Gemeentehuis Bronckhorst
 Datum: 11-02-2008
 Bestand: 684400_1-02E
 Schaal: 1:500
 Formaat: A0

Gemeentehuis Bronckhorst
 Opdrachtgever: Gemeente Bronckhorst
 Architect: Atelier PRO architecten bv
 D.O.: 68440
 1-02E
 2e Verdieping

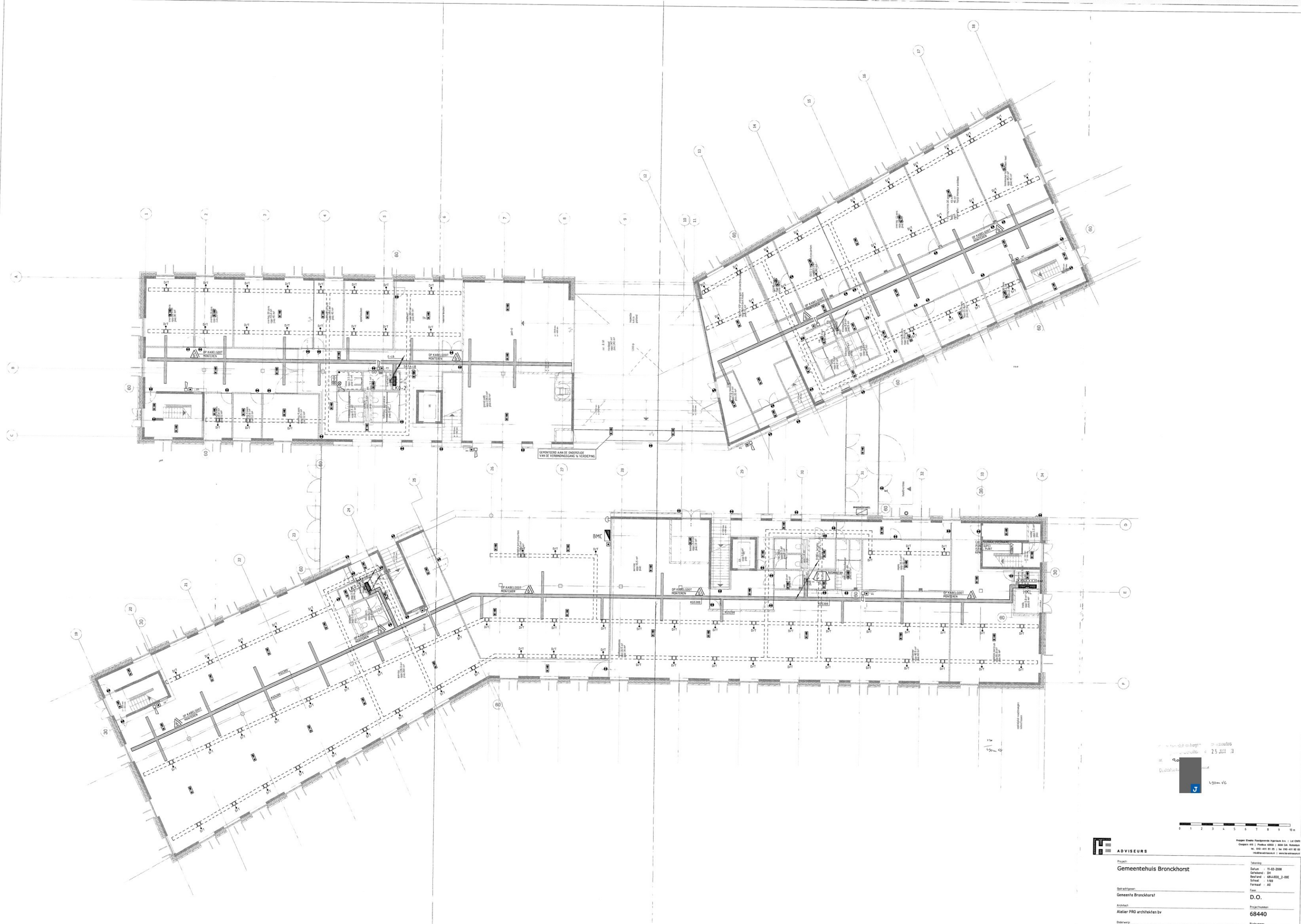

ADVISEURS
 Project: Gemeentehuis Bronckhorst
 Datum: 11-01-2008
 Getekend: DJ
 Bestand: 684400_2_1E
 Schaal: 1:50
 Formaat: A3
 Teken: D.O.
 Projectleider: 68440
 Bestand: 2-_1E

ADVISORS
 Project: Gemeentehuis Bronckhorst
 Datum: 11-01-2008
 Getekend: DJ
 Bestand: 684400_2_1E
 Schaal: 1:50
 Formaat: A3
 Teken: D.O.
 Projectleider: 68440
 Bestand: 2-_1E



Project: Gemeentehuis Bronckhorst
 Datum: 25 JUNI 2018
 Tekening: 2-00F
 Schaal: 1:50
 Formaat: A3
 Status: J



ADVISEURS
 Hoogen Ende, Raaijmakers, Hageman & Co. O. O. O.
 Oudegraven 41B | Postbus 40023 | 3800 CA, Amstelveen
 Tel. 020-491 81 25 | Fax 020-491 81 22
 info@adviseurs.nl | www.adviseurs.nl

Project:	Gemeentehuis Bronckhorst	Datum:	11-03-2018
Opdrachtgever:	Gemeente Bronckhorst	Getekend:	DH
Architect:	Atelier PRO architecten bv	Bestand:	AKA-1002_3-00F
Doelwerk:	Kanalisatie en zwakstroominstallaties	Schaal:	1:50
		Formaat:	A3
		D.O.:	
		Projectnummer:	68440
		Bladnummer:	2-00F

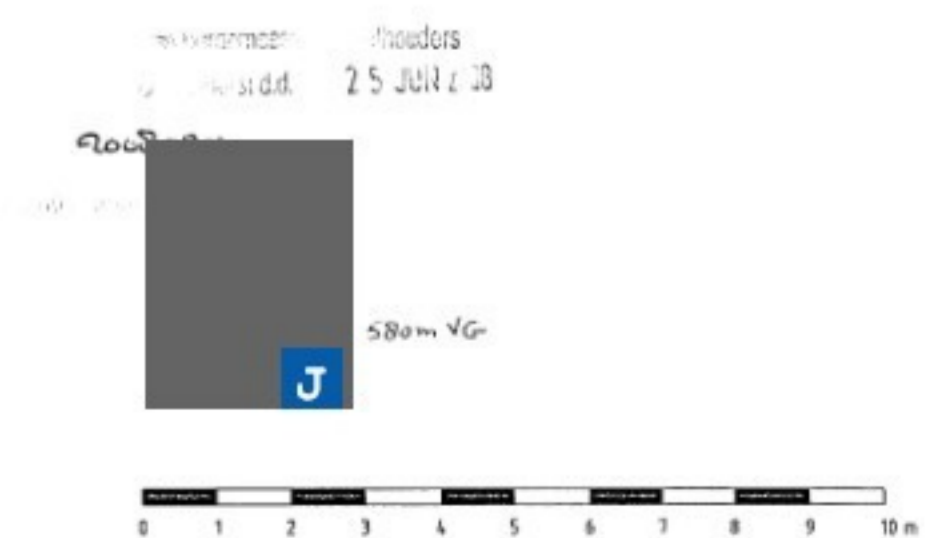
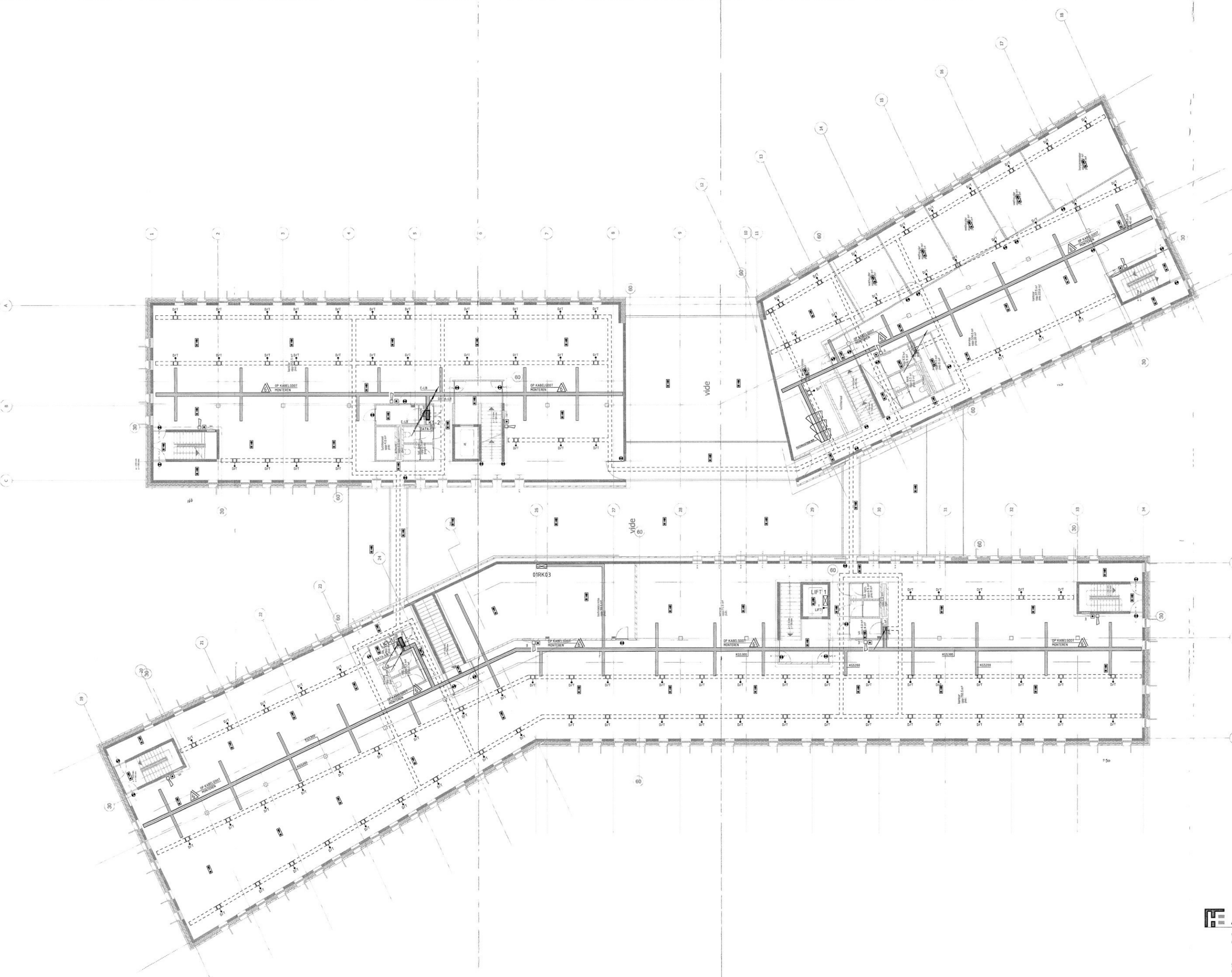

ADVISEURS

Project: Gemeentehuis Bronckhorst

Opdrachtgever: Gemeente Bronckhorst

Architect: Atelier PRO architecten bv

Deelnemer: Kanalisatie en zwakstroominstallaties 1e Verdieping

Tekening: 11-02-2008
 Getekend: DT
 Besluit: 24-02-2008
 Schaal: 1:50
 Formaat: A3
 Fase: D.O.

Projectnummer: 68440

Betekening: 2-01E

Project: Eerste Hoofdbesluiting Afdeling 6.1 - L11 0101
 Oudepost 453 | Postbus 40203 | 3020 DA Rotterdam
 Tel: 010-451 01 00 | Fax: 010-451 01 00
 info@adviseurs.nl | www.adviseurs.nl

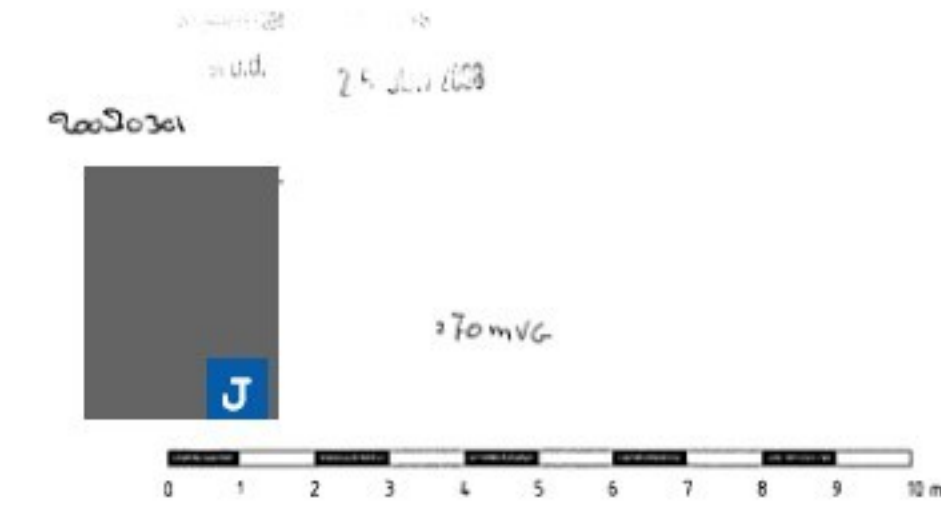
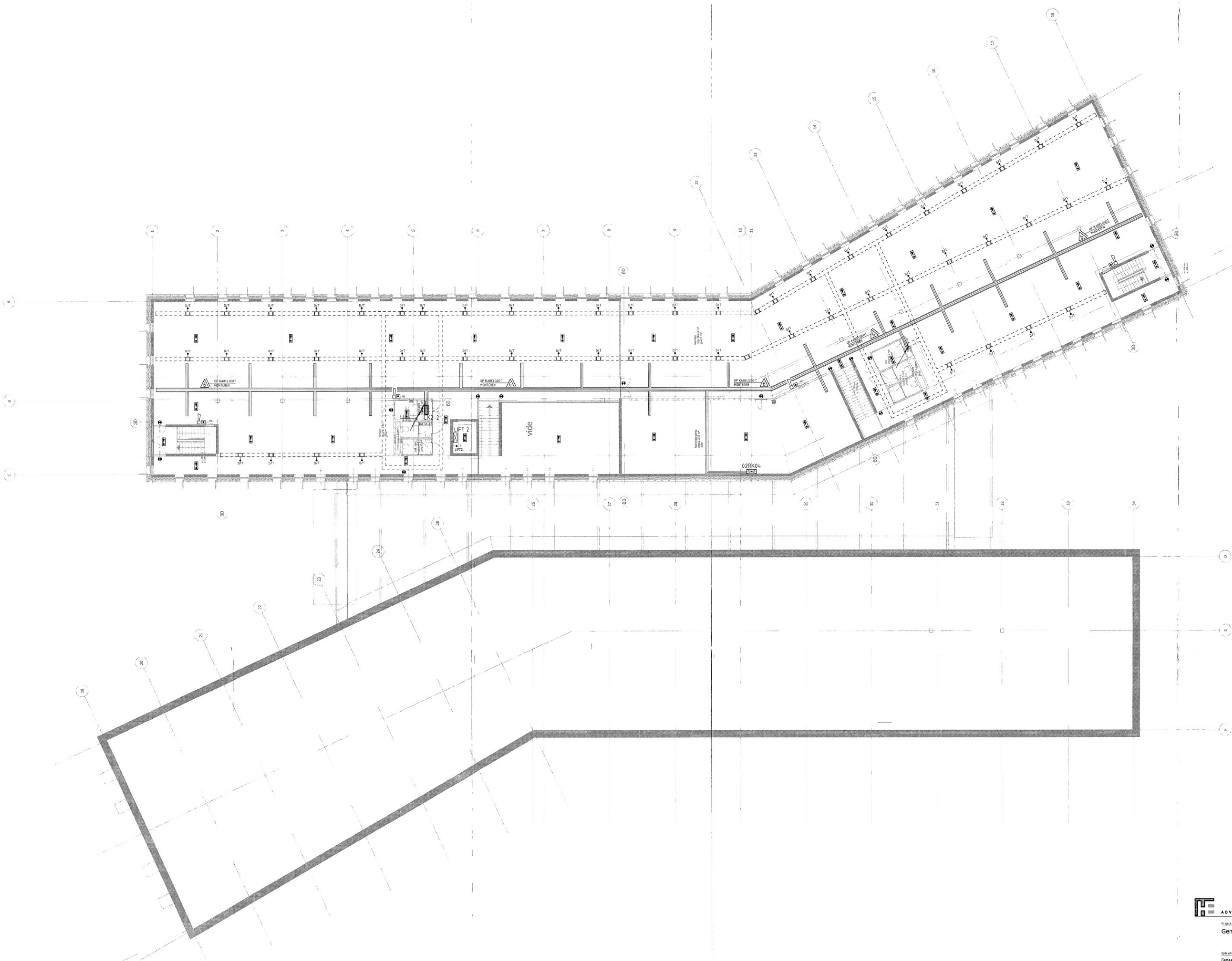

 ADVISEURS <small>Huygen, Knaap, Hoogwerf, Ingelink, B.V. Lfd. Oms. Oudegracht 413 Postbus 40003 3000 CA Rotterdam Tel. 010-411 91 25 Fax 010-411 91 03 info@adviseurs.nl www.adviseurs.nl</small>			
Project:	Gemeentehuis Bronckhorst	Tekening:	Datum: 11-03-2008
Opdrachtgever:	Gemeente Bronckhorst	Getekend door:	6844000_2-SZE
Architect:	Atelier PRO architecten bv	Schaal:	1:50
Opsteller:	Kanaliserie en zwakstroominstallaties 2e Verdieping	Formaat:	A3
		Functie:	D.O.
		Projectnummer:	68440
		Bladnummer:	2-02E

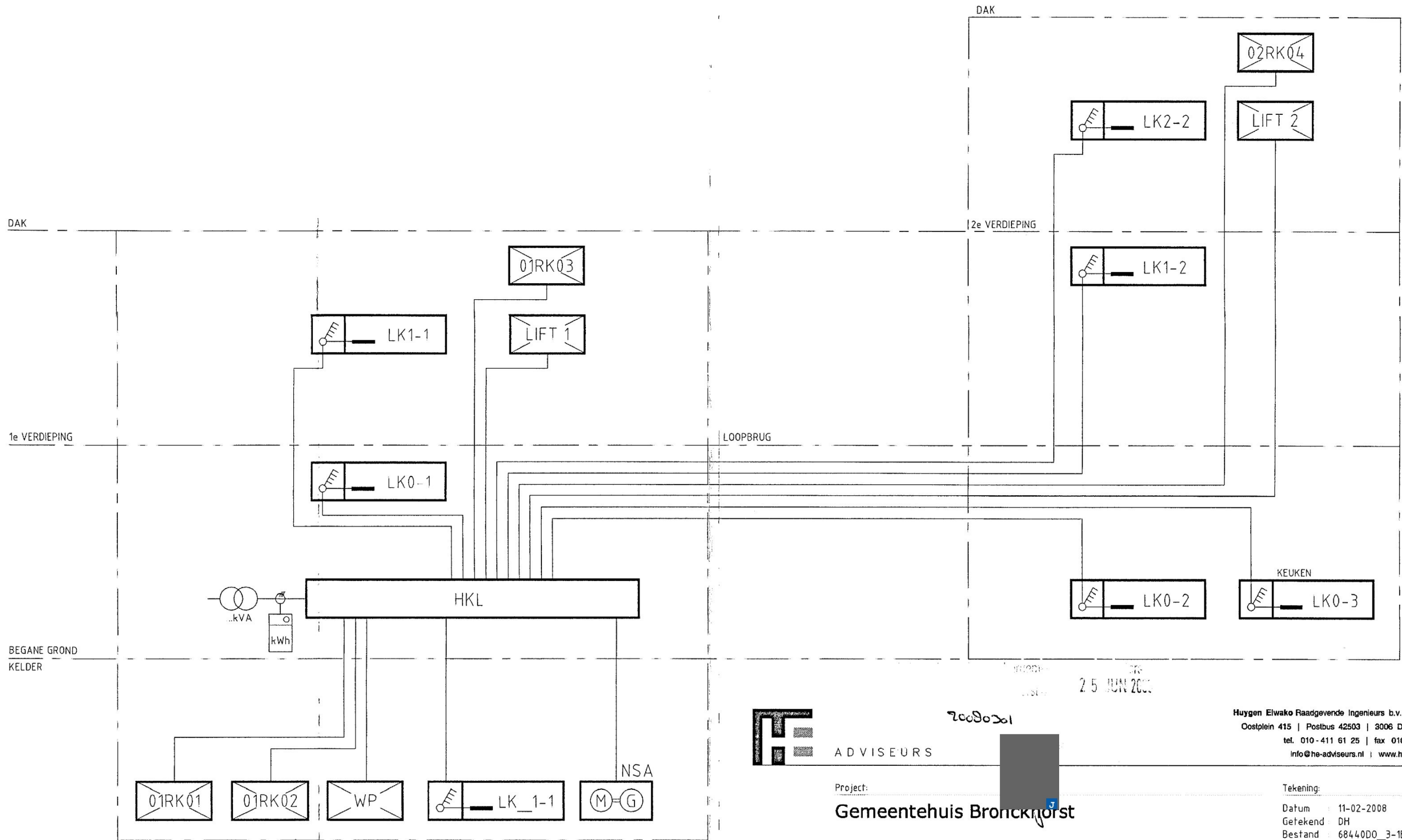

VERKLARING:

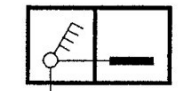
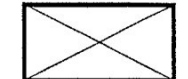
-  BEKABELING
-  VERDEELINRICHTING
-  VERDEELINRICHTING LEVERING DERDEN

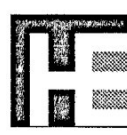

ADVISEURS

Project: Gemeentehuis Bronckhorst

Opdrachtgever: Gemeente Bronckhorst

Architect: Atelier PRO architecten bv

Onderwerp: **BLOKSCHEMA HOOFDVERDEELNET**

Huygen Elwako Raadgevende Ingenieurs b.v. | Lid ONRI
 Oostplein 415 | Postbus 42503 | 3006 DA Rotterdam
 tel. 010 - 411 61 25 | fax 010 - 411 92 00
 info@he-adviseurs.nl | www.he-adviseurs.nl

Tekening:
 Datum : 11-02-2008
 Gefekend : DH
 Bestand : 68440D0_3-1E.dwg
 Schaal :
 Formaat : A3

Fase:
D.O.
 Projectnummer:
68440

Bladnummer:
3-1E

25 JUN 2008

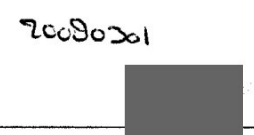

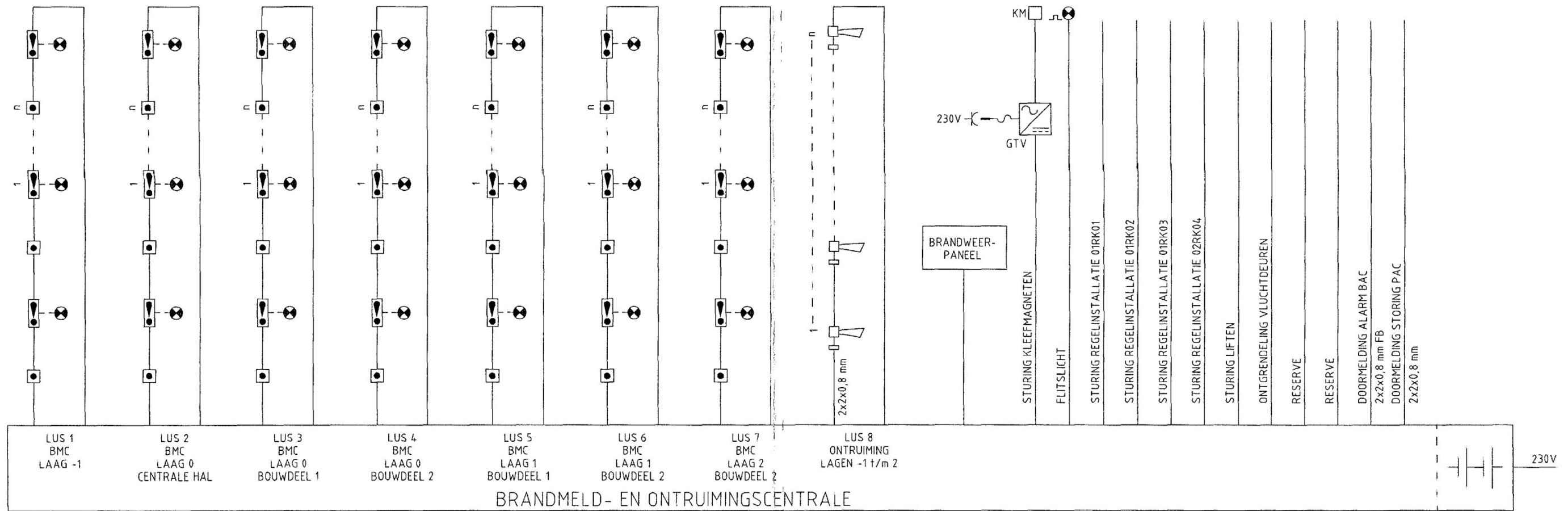

OPMERKINGEN:

- ALLE KABELS KLEUR ROOD

BRANDWEER

VERKLARING:

- AUTOMATISCHE BRANDMELDER
- HANDBRANDMELDER
- SLOW-WHOOP ONTRUIMINGSINSTALLATIE
- NEVENINDICATOR BRANDMELDINSTALLATIE
- FLITSLICHT BRANDMELDINSTALLATIE
- KM KLEEFMAGNEET
- KORTSLUITISOLATOR

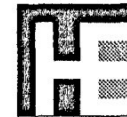

ADVISEURS

Project:

Gemeentehuis Bronckhorst

Oprichtgever:

Gemeente Bronckhorst

Architect:

Atelier PRO architecten bv

Onderwerp:

**BLOKSCHEMA BRANDMELD- EN ONTRUIMINGS-
INSTALLATIE**

Huygen Elwako Raadgevende ingenieurs b.v. | Lid ONRI
Oostplein 415 | Postbus 42503 | 3006 DA Rotterdam
tel. 010-411 61 25 | fax 010-411 92 00
info@he-adviseurs.nl | www.he-adviseurs.nl

Tekening:

Datum : 11-02-2008
Getekend : D.Dj.
Bestand : 68440D0_3-2E.dwg
Schaal :
Formaat : A3

Fase:

D.O.

Projectnummer:

68440

Bladnummer:

3-2E

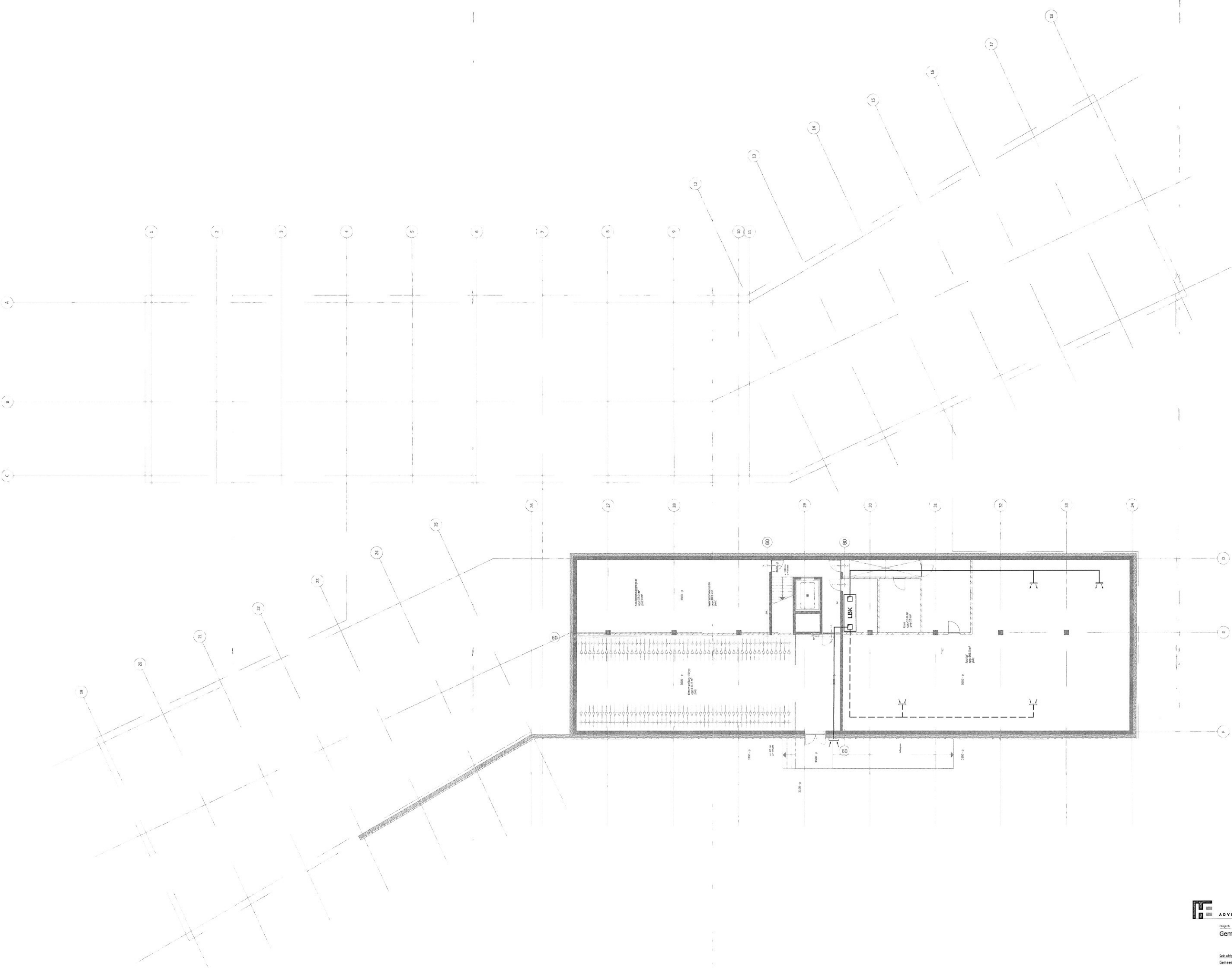

2x 1000

VERKLARING:

-  KOUWATERLEIDING
-  WARMWATERLEIDING
-  DOORVOERROOSTER
-  LUCHTROOSTER MET FLEXIBELE SLANG
-  DEURSPLEET
-  VAV-LIJT MET NAVWARMER
-  RESEKLEP

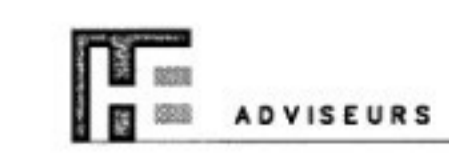

Gemeentehuis Bronckhorst

Gemeente Bronckhorst

Atelier PRO architecten bv

Ventilatie Kelder

Project: 11-03-2008
 Datum: 11-03-2008
 Getekend door: 68440_3_1W
 Schaal: 1:50
 Formaat: A2

D.O.

68440

2-1W

Bladnummer

Bladnaam

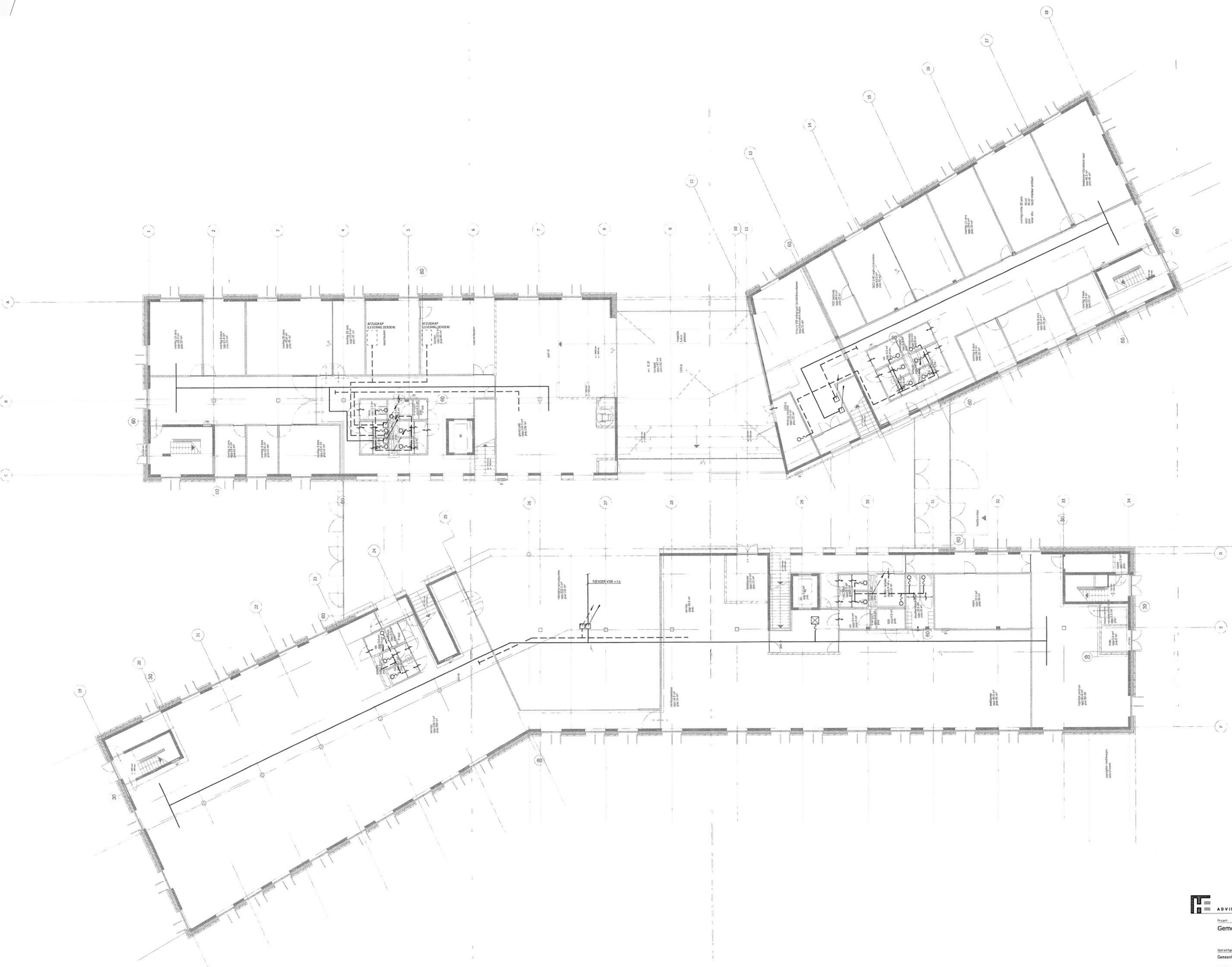

25.000

VERKLARING:

- KOUWATERLEIDING
- WARMWATERLEIDING
- DOORVOERROOSTER
- LIAIROOSTER MET FLEXIBELE SLANG
- DEURPLEET
- VAV-UNIT MET HEUWARMER
- REDEKLEP

0 1 2 3 4 5 6 7 8 9 10 m

ADVISEURS

Project: Gemeente Bronckhorst

Opdrachtgever: Gemeente Bronckhorst

Architect: Atelier PRO architecten bv

Ontwerper: Ventilatie Begane Grond

Tekening: 25-000

Getekend: D.O.

Bevatend: 684200_2-00W

Schaal: 1:50

Formaat: A0

Projectnummer: 68440

Bouwjaar: 2-00W

Project: Gemeente Bronckhorst, Projectnummer: 684200_2-00W, Lijst: 0000, Datum: 2012-01-17, Project: 684200_2-00W, Lijst: 0000, Datum: 2012-01-17, Project: 684200_2-00W, Lijst: 0000, Datum: 2012-01-17

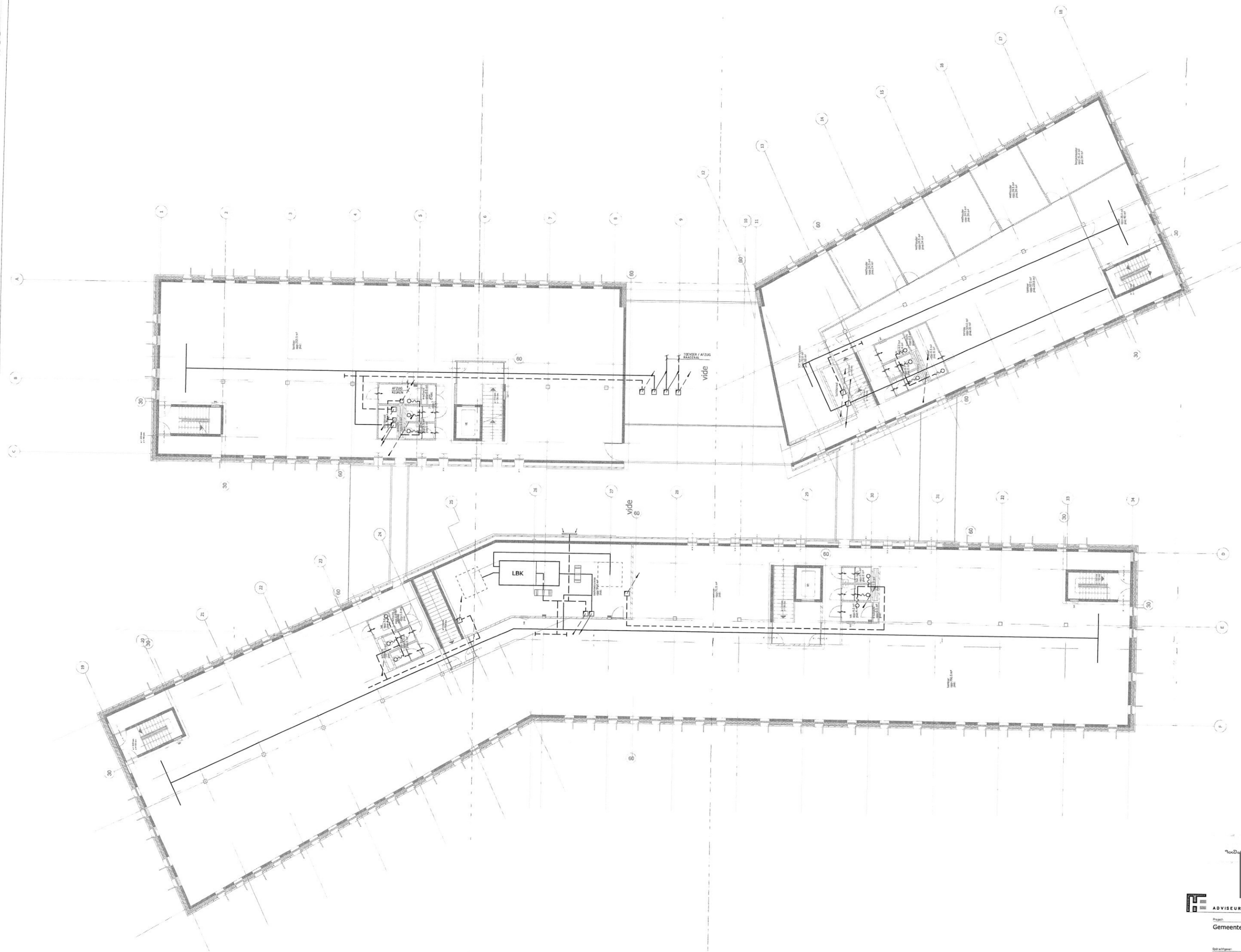

VERKLARING:

-  KOUWATERLEIDING
-  WARMWATERLEIDING
-  DOORVERWARMSTER
-  LUNROOSTER MET FLEXIBELE SLANG
-  GEURSPLEET
-  VENT-LIJN MET NAVERWARMER
-  REDEKLEP



ADVICEURS
 Hoopje Evers Raadgevende Ingenieurs b.v. | Lic. 0291
 Oudegraven 410 | Postbus 40002 | 3009 GA Rotterdam
 Tel. +31 (0)10 411 81 21 | Fax +31 (0)10 411 81 20
 info@adviseurs.nl | www.adviseurs.nl

Project	Gemeentehuis Bronckhorst	Tekening	11-02-2008
Opdrachtgever	Gemeente Bronckhorst	Datum	11-02-2008
Architect	Alkier PPO architecten bv	Getekend door	D.H.
Opsteller		Bestand	844.000_3-4IV
		Schaal	1:500
		Formaat	A3
		Fase	
		D.O.	
		Projectnummer	68440
		Bestand	

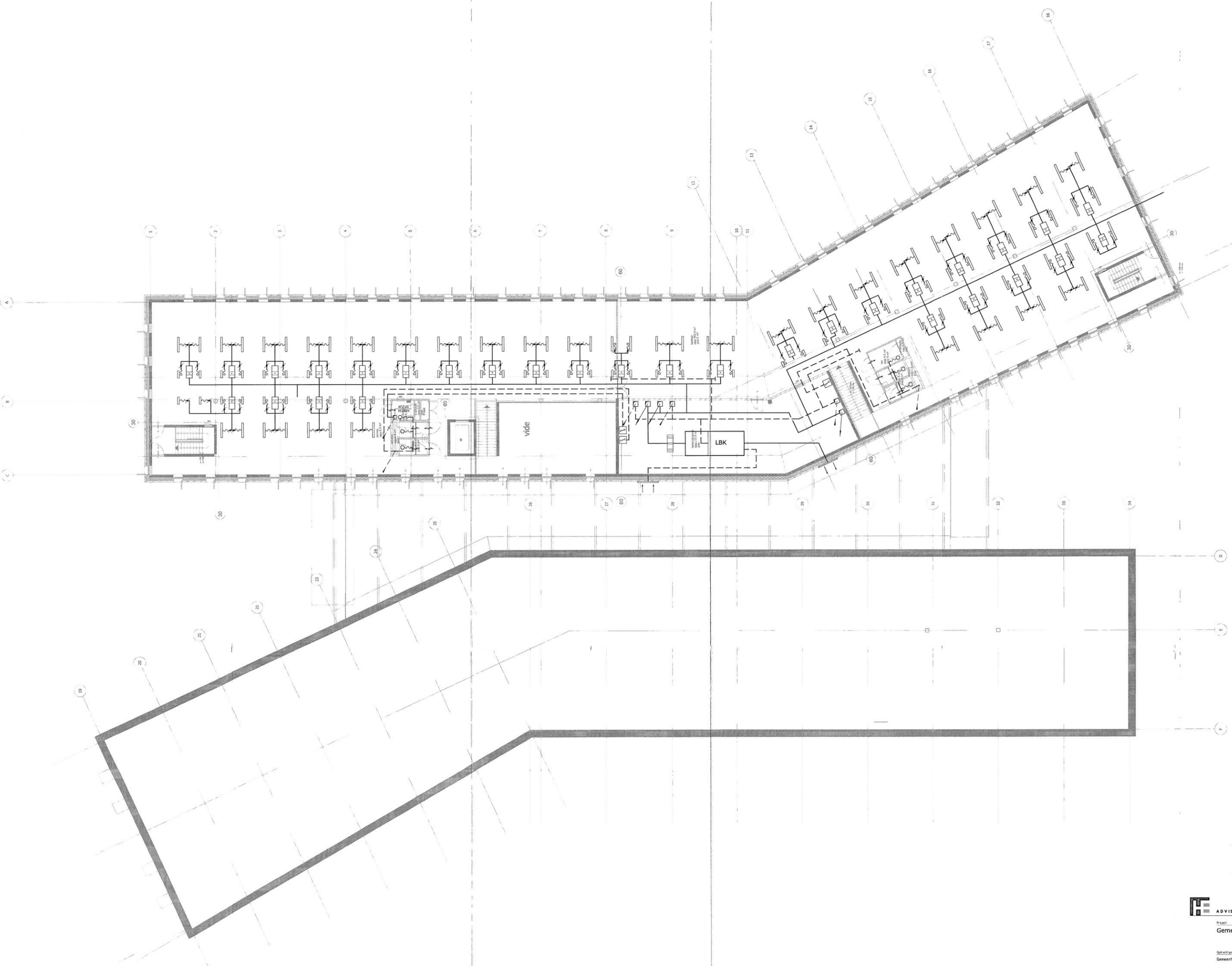

VERKLARING

- KOUWATERLEIDING
- WARMWATERLEIDING
- + DOORVOERROOSTER
- U LAMPOOSTER MET FLEXIBELE SLANG
- DEURSPLEET
- VAV-UNIT MET NAVERWARMER
- REGELKLEP

25 JULIJ 2008

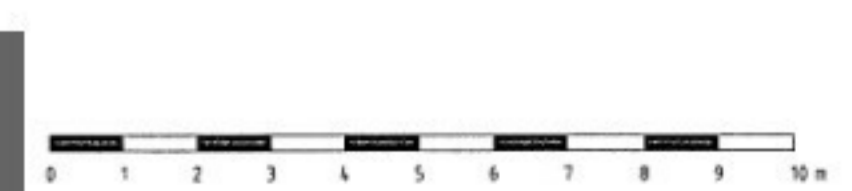

ADVISEURS

Hugen, Oude, Ploegmakers, Rijkman & v.d. Lijdt
 Oudegraven 415 | Postbus 42025 | 3008 CA Rotterdam
 Tel: 010-431 91 91 | Fax: 010-431 91 99
 info@adviseurs.nl | www.adviseurs.nl

Project:	Gemeentehuis Bronckhorst	Tekening:	2-02W
Opdrachtgever:	Gemeente Bronckhorst	Datum:	11-02-2008
Architect:	Altelier PRO architecten bv	Getekend door:	DA
Ontwerp:	Ventilatie 2e Verdieping	Bestand:	68440_3-02W
		Schaal:	1:50
		Formaat:	A3
		Fase:	D.O.
		Projectnummer:	68440
		Bladnummer:	2-02W



**LEGENDA
 CODERINGEN**

Binnen rij bestuur van bureau en verhouders
 van de gemeente Bronckhorst d.d. 25 JUN 2008
 20080301

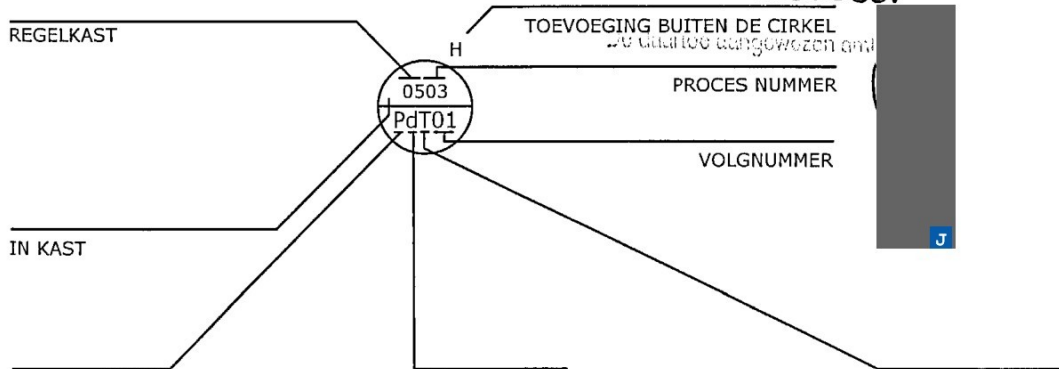

MEETFUNCTIE

- A = VRIJ TER BESCHIKKING
- B = VRIJ TER BESCHIKKING
- C = VRIJ TER BESCHIKKING
- D = DICHTHEID
- E = ELEKTRISCHE GROOTHEID
- F = DEBIET
- G = AFSTAND, LENGTE, STAND
- H = HANDBEDIENING
- I = VRIJ TER BESCHIKKING
- J = WINDSNELHEID
- K = TIJD OF TIJDPROGRAMMA
- L = NIVEAU
- M = VOCHTIGHEID
- N = NEERSLAG
- O = VRIJ TER BESCHIKKING
- P = DRUK
- Q = KWALITEIT
- R = STRALING
- S = SNELHEID/FREQUENTIE
- T = TEMPERATUUR
- U = MULTIVARIAABELE
- V = VISCOSITEIT
- W = KRACHT, MASSA
- X = ANDERE MEETFUNCTIE
- Y = WINDRICHTING
- Z = ZONSTRALING

**TOEVOEGING
 AAN DE MEETFUNCTIE**

- d = VERSCHIL
- f = VERHOUDING
- j = PERIODIEK AFSTASETEND
- q = INTEGREREN/TOTALISEREN

**TOEVOEGING
 BUITEN DE CIRKEL**

- H = HOOG
- L = LAAG
- φ = RELATIEVE VOCHTIGHEID
- x = ABSOLUTE VOCHTIGHEID
- h = WARMTE INHOUD
- I = ELEKTRISCHE STROOM
- U = ELEKTRISCHE SPANNING
- f = FREQUENTIE

WATERZIJDIGE COMPONENTEN

- CA = REGELAFSLUITER
- CP = CIRCULATIE POMP
- TP = TRANSPORT POMP
- EV = EXPANSIE VAT
- KM = KOELMACHINE
- KT = KETEL
- SB = STOOMBEVOCHTIGER
- DV = DRUKVERHOOGING
- AO = AUTOMATISCHE ONTGASSER
- VP = VUILWATERPUT
- EA = EXPANSIE AUTOMAAT
- WP = WARMTEPOMP
- SV = STADSVERWARMING
- BR = BOILER
- MF = MAGNEETFILTER
- WO = WATERONTHARDER

LUCHTZIJDIGE COMPONENTEN

- CL = GEMOTORISEERDE LUCHTKLEP
- TV = TOEVOER VENTILATOR
- AV = AFVOER VENTILATOR
- RV = RECIRCULATIE VENTILATOR
- WW = WARMTEWIEL
- CAV = CONSTANT VOLUME REGELAAR
- VAV = VARIABEL VOLUME INDUCTIE SYSTEEM
- VC = VENTILATORCONVECTOR
- BK = BRANDKLEP
- SU = SPLITUNIT
- CD = CONDENSOR
- LG = LUCHTGORDIJN
- CT = COMPUTAIR
- OV = ONTVOCHTIGER
- LB = LUCHTBEHANDELINGSUNIT
- LV = LUCHTVERHITTER
- EH = ELECTRICISCHE VERWARMER
- WT = WARMTE TERUGWIN UNIT
- DX = DX KOELER

OMZETFUNCTIE

- A = ALARMEREN
- B = BEVEILIGEN
- C = REGELEN
- D = VRIJ TER BESCHIKKING
- E = OPNEMER/SENSOR
- F = VRIJ TER BESCHIKKING
- G = VRIJ TER BESCHIKKING
- H = VERWARMEN
- I = INDICATIE
- J = VRIJ TER BESCHIKKING
- K = COMPENSEREN
- L = STAND BEGRENZEN
- M = VRIJ TER BESCHIKKING
- N = VRIJ TER BESCHIKKING
- O = VRIJ TER BESCHIKKING
- P = DRUK
- Q = TELLEN/SOMMEREN
- R = REGISTREREN
- S = SCHAKELLEN
- T = ZENDEN
- U = MEERVOUDIGE FUNCTIE
- V = VERSTELLEN
- W = VRIJ TER BESCHIKKING
- X = ANDERE OMZETFUNCTIE
- Y = OMZETTEN
- Z = INGRIJPEN/ALARMEREN

ICT

- ▲ = ANALOOG UIT
- ▼ = ANALOOG IN
- Δ = DIGITAAL UIT
- ▽ = DIGITAAL IN
- HVB = HORIZONTALE VELDBUS
- VVB = VERTICALE VELDBUS
- LIU = LOCALE INTERFACE UNIT
- LKM = LOKAAL KLIMAATMODUUL
- LVM = LOKAAL VERLICHTINGSMODUUL
- CSBP = CENTRAAL STORINGS EN BEDIEN PANEEL

LEIDING/MEDIUM

- f = FREON
- s = STOOM
- c = CONDENS
- GKW = GEKOELD WATER
- KW = KOELWATER
- CV = WARMWATER
- p = PERSLUCHT
- rio = RIOLERING
- o = ONTLUCHTING
- HWA = HEMELWATERAFVOER

KASTNUMMER

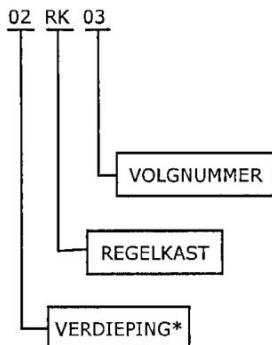

- * 01 = VERDIEPING -1
- 00 = BEGANE GROND
- 1 = VERDIEPING 1

OVERIG

- (E) = ELEKTRAVOEDING VALT BINNEN ELEKTROTECHNISCH BESTEK

**TOEVOEGING
 COMPONENTEN**

- O/D = OPEN/DICHT

Blad :B1
 Nummer :68440
 Datum :11-02-07

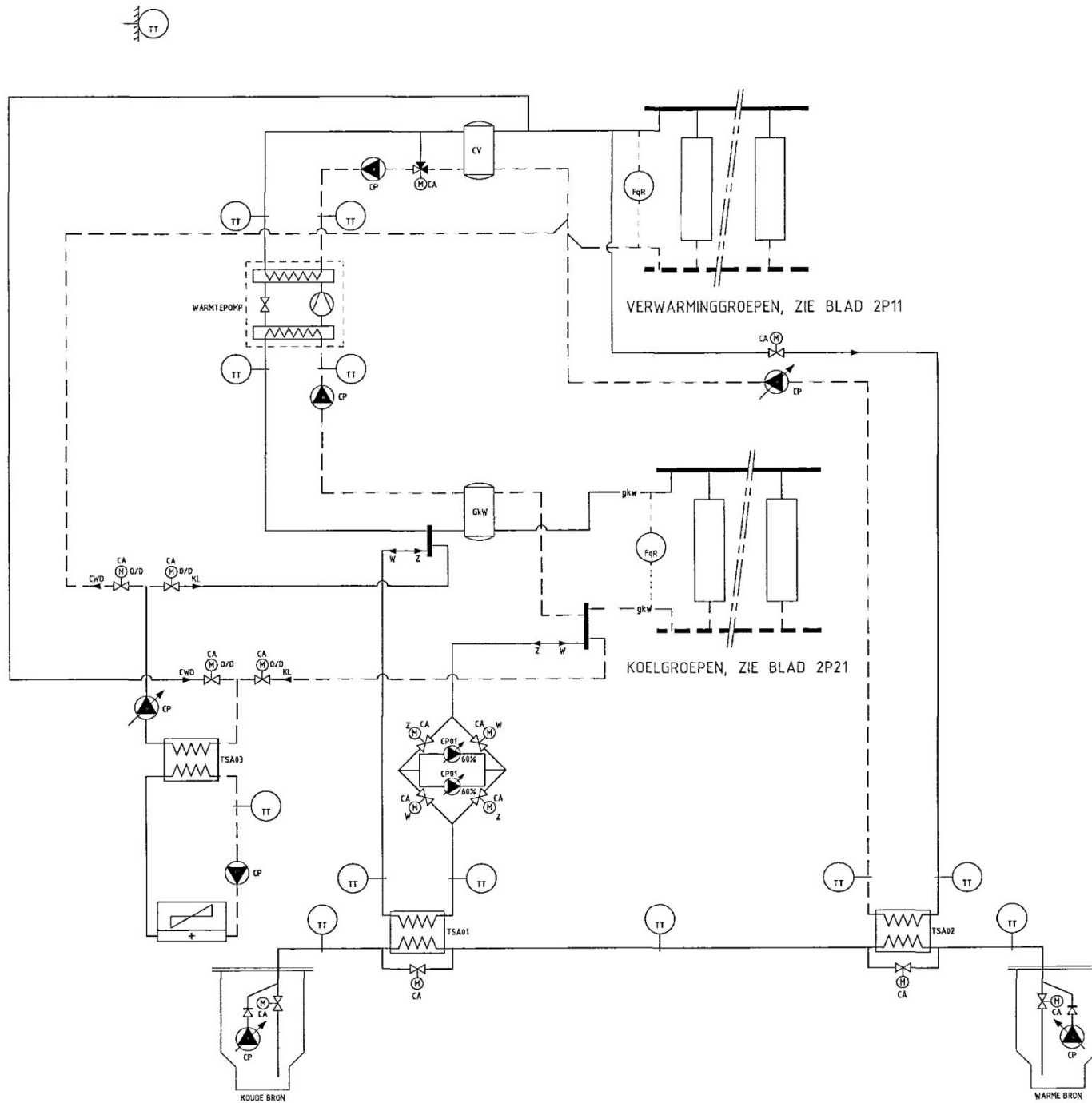

LEGENDA

- CWD = CONDENSORWARMTEPOMP
- KL = KOEDELADEN EN/OF VRIJZE KOELING
- W = WINTERBEDRIJF
- Z = ZOMERBEDRIJF



Huygen Ewoud (aanspreek) Ingenieurs b.v. | L44 ONP
 Oostplein 41b | Postbus 43200 | 3008 DA Rotterdam
 tel. 010-411 81 25 | fax 010-411 92 00
 info@h-e-adviseurs.nl | www.h-e-adviseurs.nl

Project:	Gemeentehuis Bronckhorst	Tekening:	
Opdrachtgever:	Gemeente Bronckhorst	Datum:	11-02-2008
Architect:	Atelier PRO architecten bv	Getekend:	R.W.
Onderwerp:	PRINCIPESHEMA WARMTEOPWEKKING EN KOUDEOPWEKKING	Bestand:	6844000_IP10
		Schaal:	Formaat A2
		Fase:	D.O.
		Projectnummer:	68440
		Bladnummer:	1P10

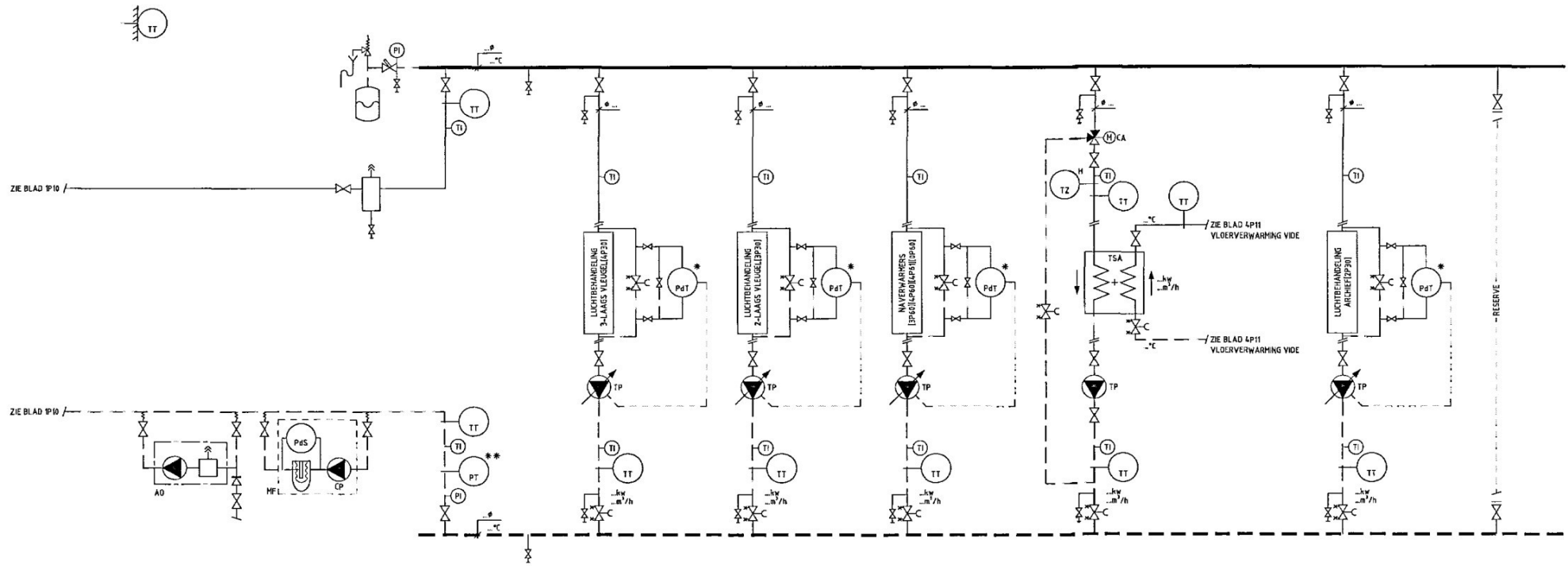

OPMERKING:

- * = EXTERNE VERSCHILDRUKOPNEMER TE MONTEREN OP 2/3e VAN DE INSTALLATIE.
- ** = DRUKOPNEMER TE MONTEREN OP DE MEEST ONGUNSTIGE LOCATIE VAN DE INSTALLATIE.



Huygen Ehwako Raadgevende Ingenieurs b.v. / LID ONRI
 Oostplein 415 ; Postbus 42503 ; 3006 DA Rotterdam
 tel. 010 - 411 61 25 ; fax 010 - 411 92 00
 info@he-adviseurs.nl ; www.he-adviseurs.nl

Project: Gemeentehuis Bronckhorst

Oprachgever: Gemeente Bronckhorst

Architect: Atelier PRO architecten bv

Onderwerp: PRINCIPESCHMA WARMTEDISTRIBUTIE

Tekening: Datum: 11-02-2008
 Getekend: BTG
 Bestand: 684.000_2P11
 Schaal: -
 Formaat: A2

Fase: D.O.

Projectnummer: 68440

Bladnummer: 2P11

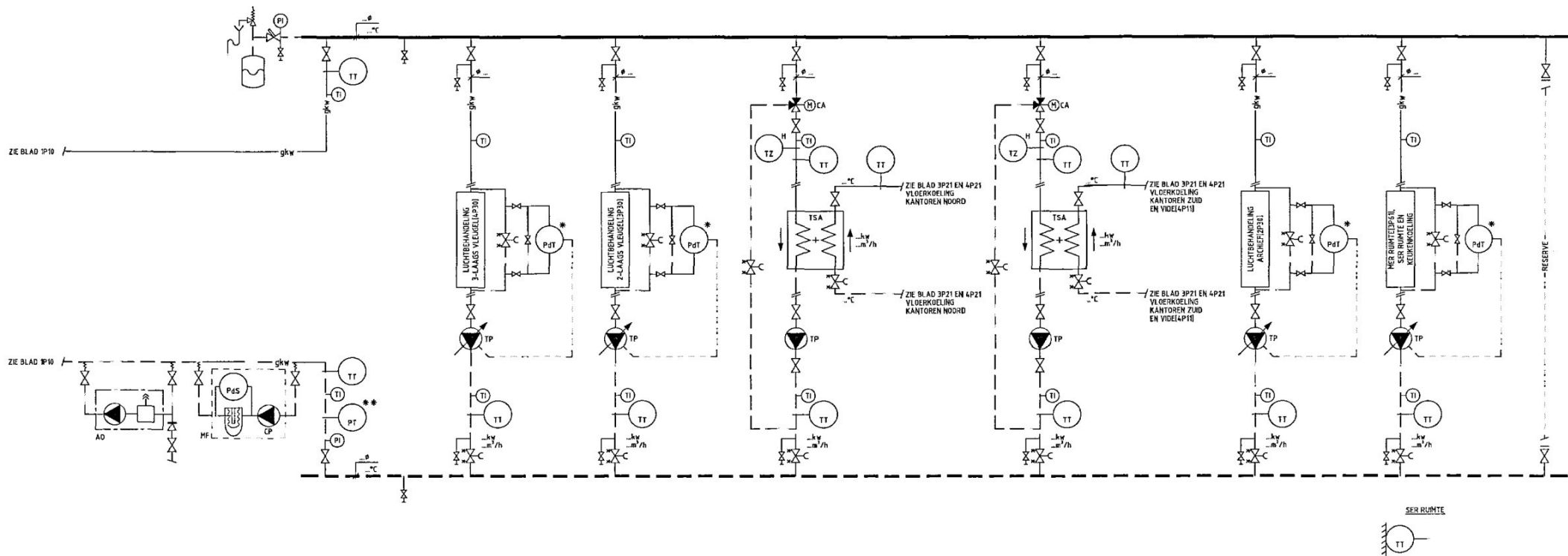

OPMERKING:

- * = EXTERNE VERSCHILDRUKOPNEMER TE MONTEREN OP 2/3e VAN DE INSTALLATIE
- ** = DRUKOPNEMER TE MONTEREN OP DE MEEST ONGUNSTIGE LOCATIE VAN DE INSTALLATIE



ADVISEURS

Muygen Ehwako Raadgevende Ingenieurs b.v. | Lid ONRI
 Donsplein 415 | Postbus 42503 | 3005 DA Rotterdam
 tel. 410-411 61 25 | fax 010-411 92 00
 info@ine-adviseurs.nl | www.ine-adviseurs.nl

Project: Gemeentehuis Bronckhorst

Tekening: Datum: 11-02-2008
 Getekend: BTG
 Bestand: 684400_2P21
 Schaal: -
 Formaat: A2

Oprachting: Gemeente Bronckhorst

Fase: D.O.

Architect: Atelier PRO architecten bv

Projectnummer: 68440

Onderwerp: PRINCIPESCHMA KOUEDISTRIBUTIE

Bladnummer: 2P21

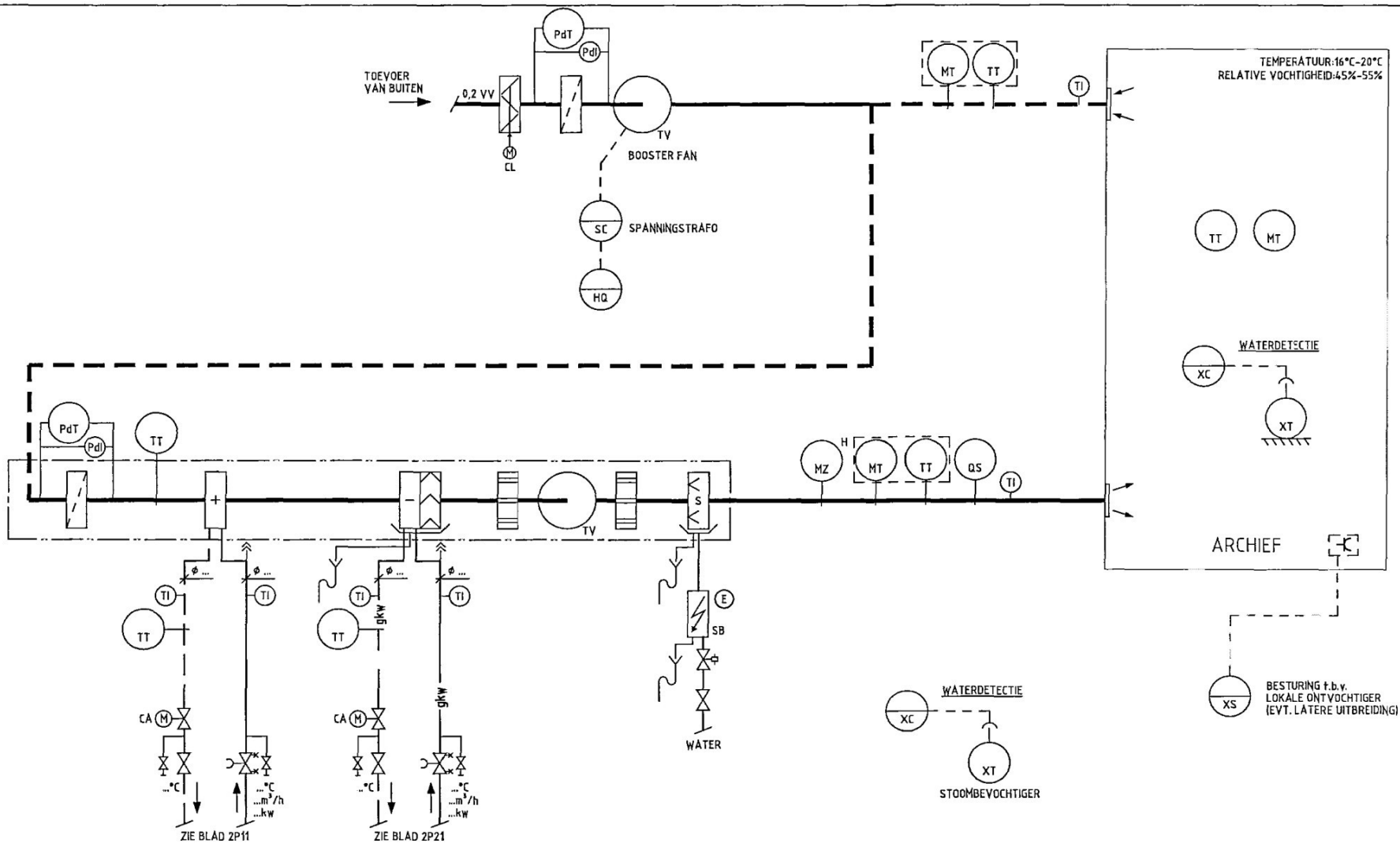

Opdrachtgever:

Gemeente Bronckhorst

Architect:

Atelier PRO architecten bv

Bestand: 68440DO_2P30

Datum: 11-02-2008

Getekend: BTG

Gewijzigd:

Project:

Gemeentehuis Bronckhorst

Onderwerp:

PRINCIPESCHMA LUCHTBEHANDELING ARCHIEF

Fase:

DO

Projectnummer:

68440

Bladnummer:

2P30

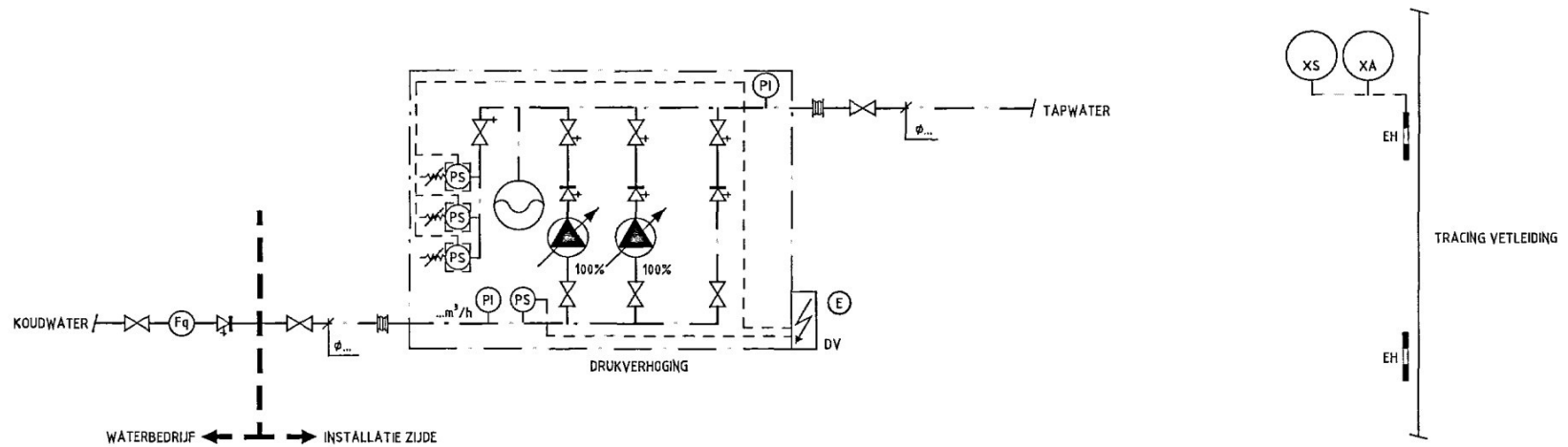

Oprichtgever: _____

Gemeente Bronckhorst

Architect: _____

Atelier PRO architecten bv

Project: _____

Gemeentehuis Bronckhorst

Fase: _____

DO

Bestand: 68440DO_2P50 Datum: 11-02-2008 Getekend: BTG Gewijzigd: _____

Onderwerp: _____

PRINCIPESCHMA DRUKVERHOGING

Projectnummer: _____

68440

Bladnummer: _____

2P50



OMSCHRIJVING
VLOERVERWARMING
KANTOREN 2-LAAGS VLEUGEL

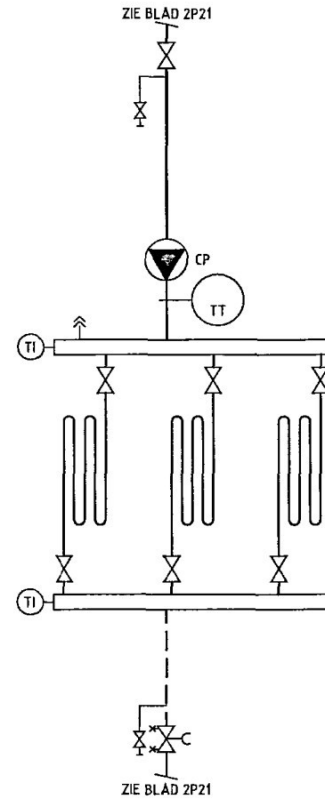

EXACTE AANTALLEN EN LOCATIES
NOG NADER TE BEPALEN

Oprachtgever: Gemeente Bronckhorst

Project: Gemeentehuis Bronckhorst

Fase: DO

Architect: Atelier PRO architecten bv

Projectnummer: 68440

Bestand: 6844000_3P21 Datum: 11-02-2008 Getekend: BTG Gewijzigd:

Onderwerp: PRINCIPESHEMA VLOERKOELING
2-LAAGS VLEUGEL

Bladnummer: 3P21



ADVISEURS

Huygen Elwako Raadgevende Ingenieurs b.v. | Lid ONR

Oostplein 415 | Postbus 42503 | 3006 DA Rotterdam

tel. 010 - 411 61 25 | fax 010 - 411 92 00

Info@he-adviseurs.nl | www.he-adviseurs.nl

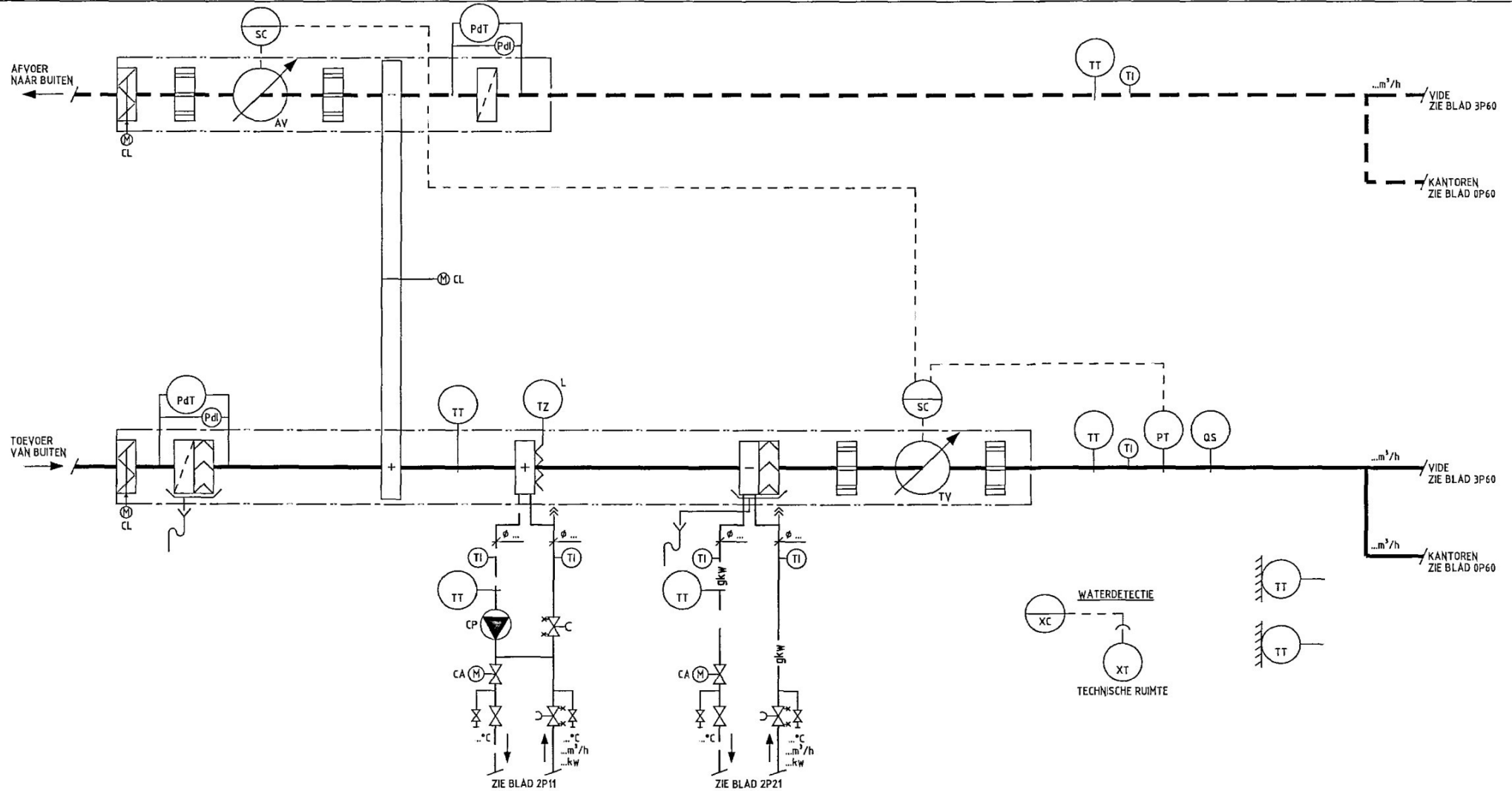

Oprachtgever:

Gemeente Bronckhorst

Architect:

Atelier PRO architecten bv

Project:

Gemeentehuis Bronckhorst

Fase:

DO

Projectnummer:

68440

Bestand: 68440DO_3P30

Datum: 11-02-2008

Getekend: BTG

Gewijzigd:

Onderwerp:

PRINCIPESCHMA LUCHTBEHANDELING
2-LAAGS VLEUGEL

Bladnummer:

3P30

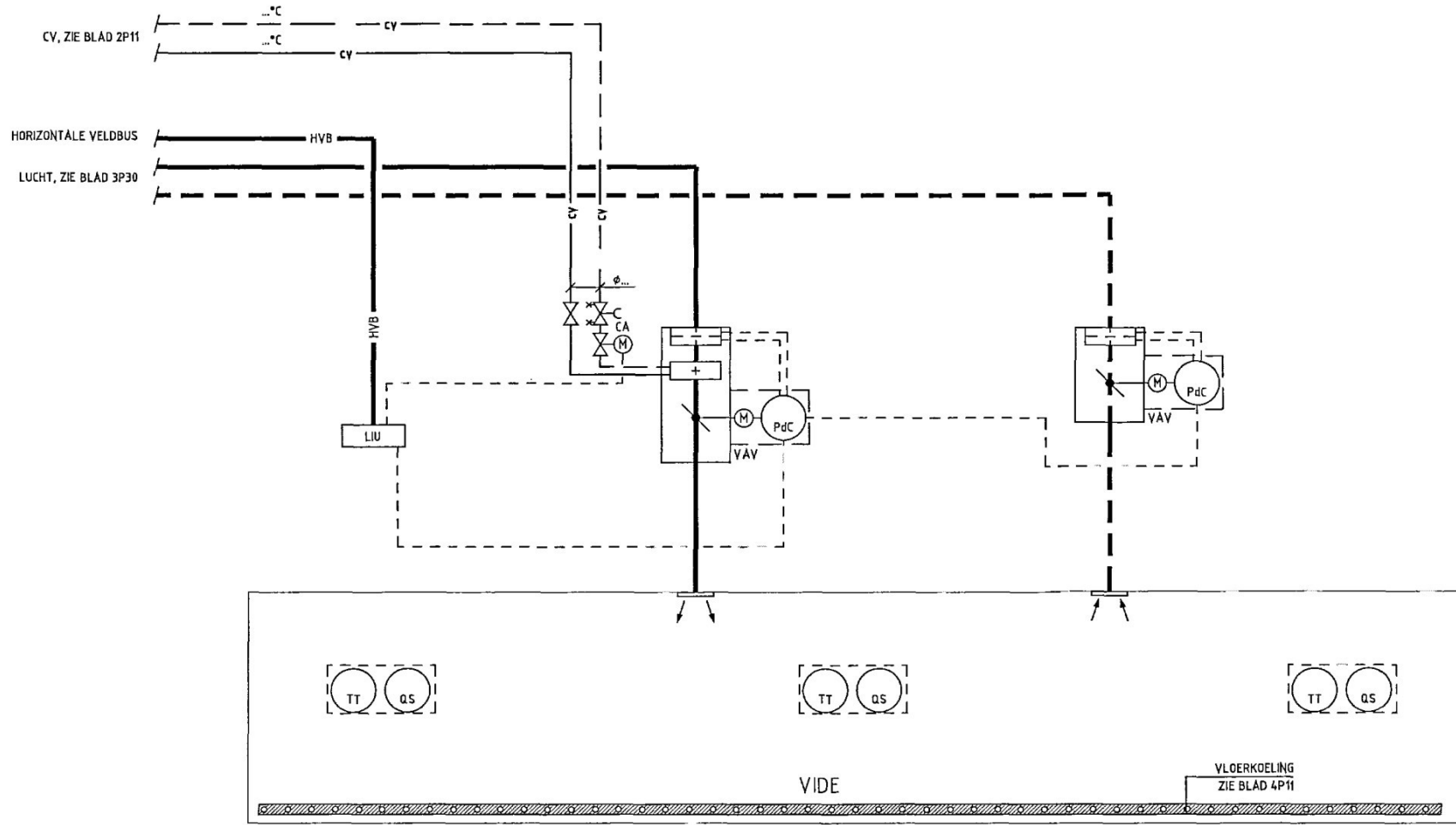

Oprichtgever:
 Gemeente Bronckhorst

Architect:
 Atelier PRO architecten bv

Project:
 Gemeentehuis Bronckhorst

Fase:
 DO

Bestand: 68440DO_3P60 Datum: 11-02-2008 Getekend: BTG Gewijzigd:

Onderwerp:
 PRINCIPESCHMA NAREGELING VIDE
 2-LAAGS VLEUGEL

Projectnummer:
 68440

Bladnummer:
 3P60

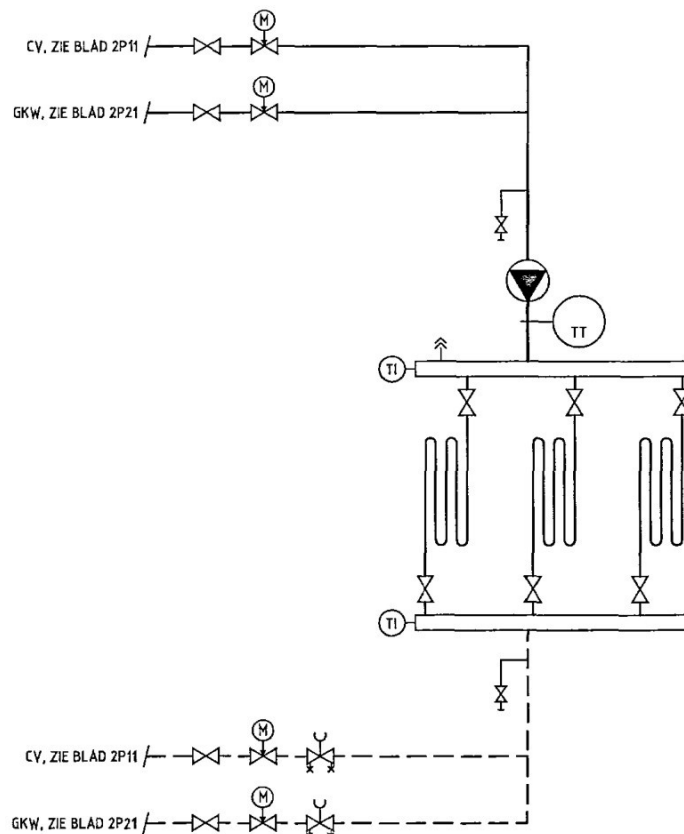

OMSCHRIJVING
 VLOERVERWARMING/VLOERKOELING

VIDE

EXACTE AANTALLEN EN LOCATIES
 NOG NADER TE BEPALEN

Oprachtgever:

Gemeente Bronckhorst

Architect:

Atelier PRO architecten bv

Project:

Gemeentehuis Bronckhorst

Fase:

DO

Projectnummer:

68440

Onderwerp:

PRINCIPESCHMA VLOERVERWARMING EN -KOELING VIDE
 3-LAAGS VLEUGEL

Bladnummer:

4P11

Bestand: 68440DO_4P11

Datum: 11-02-2008

Getekend: BTG

Gewijzigd:

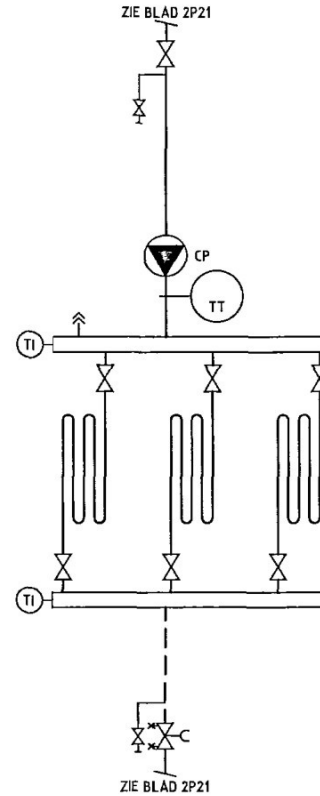

OMSCHRIJVING
VLOERVERWARMING

KANTOREN 3-LAAGS VLEUGEL

EXACTE AANTALLEN EN LOCATIES
NOG NADER TE BEPALEN

Opdrachtgever: Gemeente Bronckhorst

Project: Gemeentehuis Bronckhorst

Fase: DO

Architect: Atelier PRO architecten bv

Projectnummer: 68440

Bestand: 68440DO_4P21 Datum: 11-02-2008 Getekend: BTG Gewijzigd:

Onderwerp: PRINCIPESHEMA VLOERKOELING
3-LAAGS VLEUGEL

Bladnummer: 4P21



ADVISEURS

Huygen Elwako Raadgevende Ingenieurs b.v. | Lid ONR
Oostplein 415 | Postbus 42503 | 3006 DA Rotterdam
tel. 010 - 411 61 25 | fax 010 - 411 92 00
Info@he-adviseurs.nl | www.he-adviseurs.nl

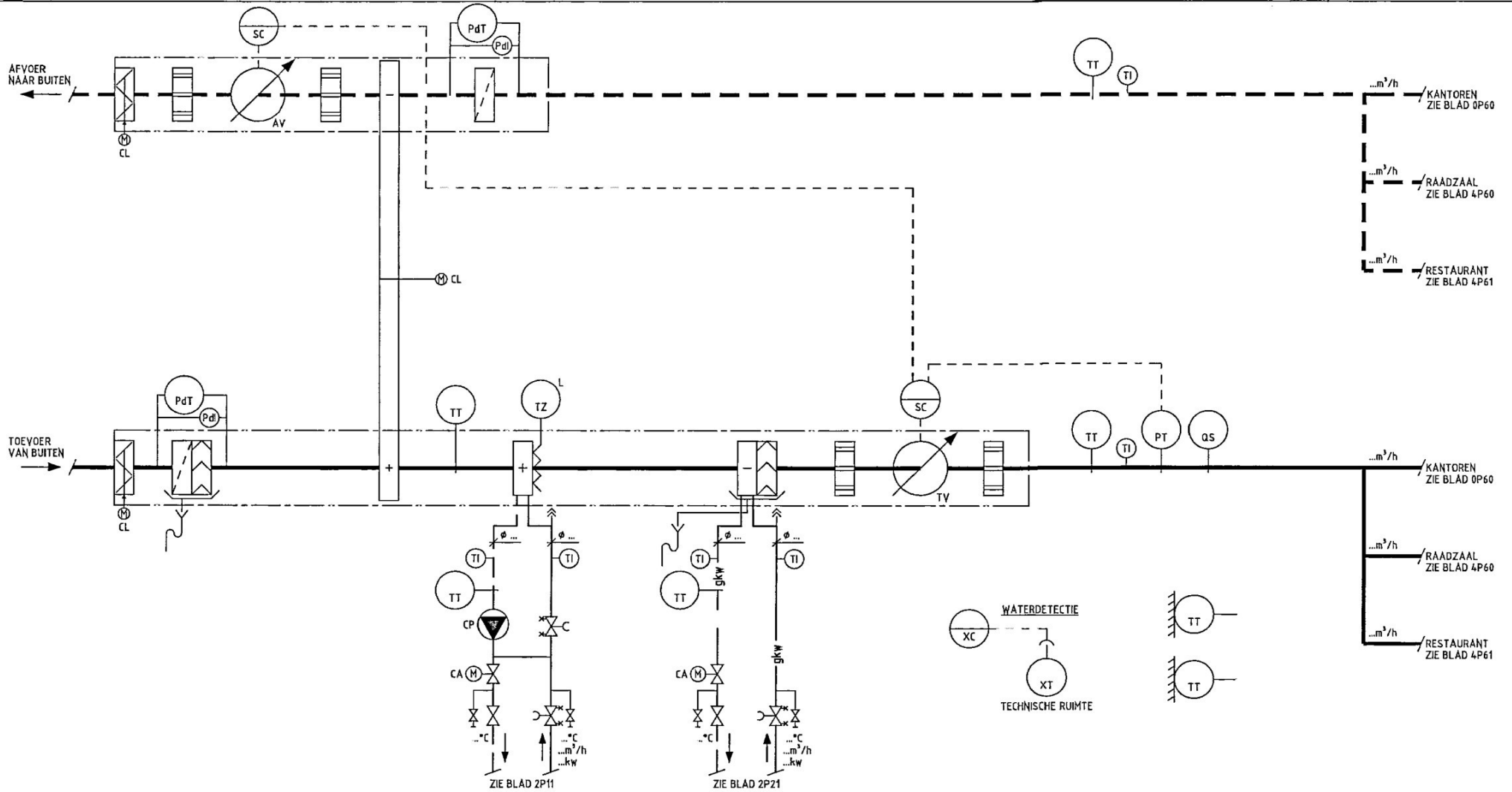

Oprachtgever:

Gemeente Bronckhorst

Architect:

Atelier PRO architecten by

Project:

Gemeentehuis Bronckhorst

Fase:

DO

Projectnummer:

68440

Bladnummer:

4P30

Bestand: 68440DO_4P30

Datum: 11-02-2008

Gefekend: BTG

Gewijzigd:

Onderwerp:

PRINCIPESHEMA LUCHTBEHANDELING
3-LAAGS VLEUGEL

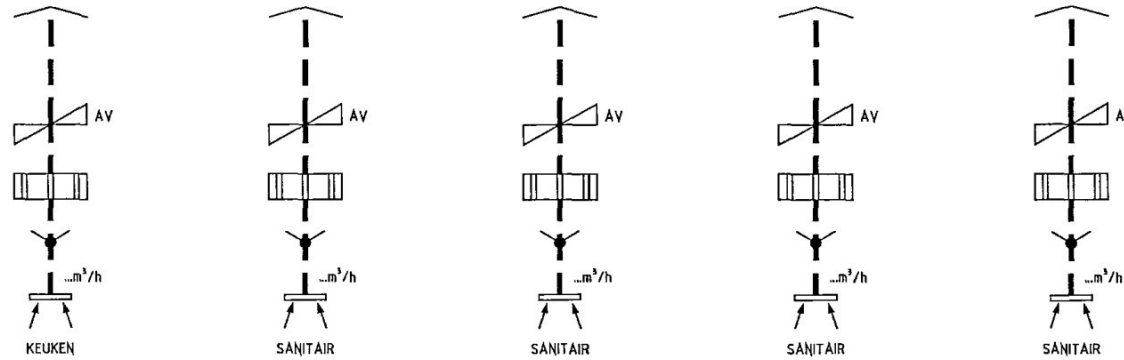

Oprachtgever:

Gemeente Bronckhorst

Architect:

Atelier PRO architecten bv

Bestand: 68440DO_4P40

Datum: 11-02-2008

Getekend: BTG

Gewijzigd:

Project:

Gemeentehuis Bronckhorst

Onderwerp:

PRINCIPESHEMA (AFZUIG)VENTILATIE

Fase:

DO

Projectnummer:

68440

Bladnummer:

4P40

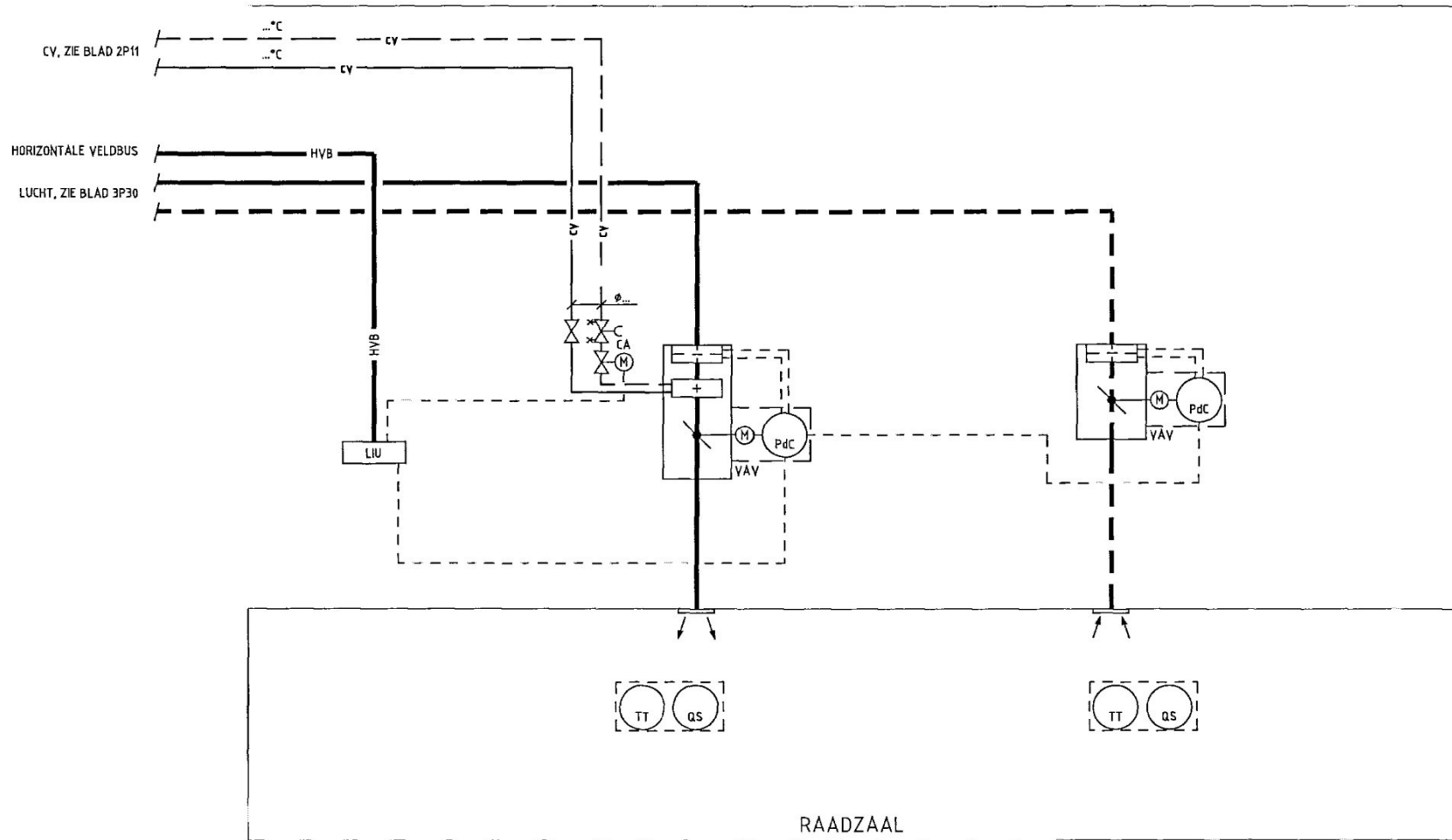

Oprachtgever: _____

Gemeente Bronckhorst

Architect: _____

Atelier PRO architecten bv

Bestand: 68440DO_4P60

Datum: 11-02-2008

Getekend: BTG

Gewijzigd: _____

Project: _____

Gemeentehuis Bronckhorst

Fase: _____

DO

Projectnummer: _____

68440

Onderwerp: _____

PRINCIPESHEMA NAREGELING RAADZAAL
3-LAAGS VLEUGEL

Bladnummer: _____

4P60

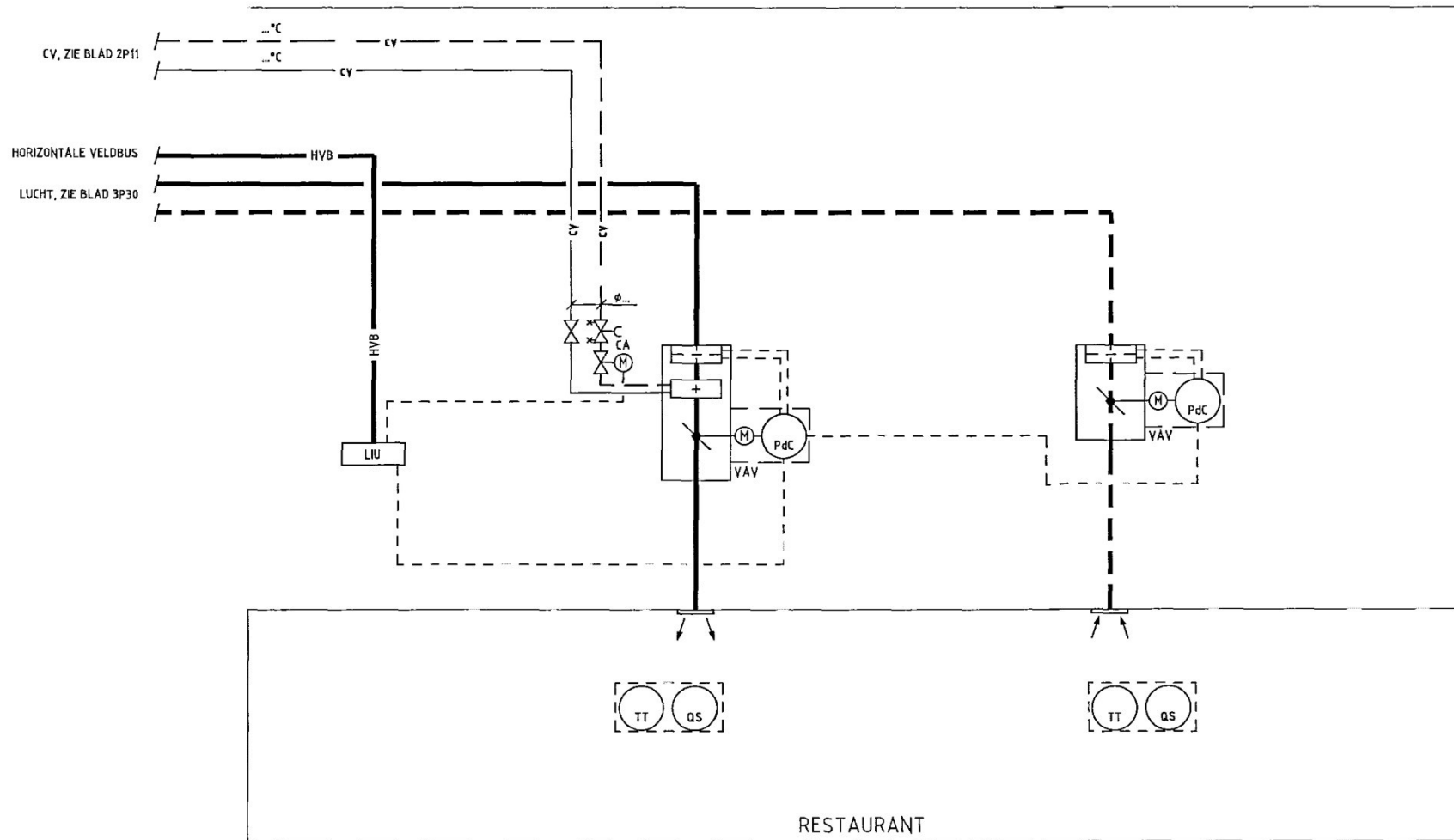

Opdrachtgever:

Gemeente Bronckhorst

Architect:

Atelier PRO architecten bv

Project:

Gemeentehuis Bronckhorst

Fase:

DO

Projectnummer:

68440

Bestand: 68440DO_4P61

Datum: 11-02-2008

Gefekend: BTG

Gewijzigd:

Onderwerp:

PRINCIPESCHMA NAREGELING RESTAURANT
 3-LAAGS VLEUGEL

Bladnummer:

4P61

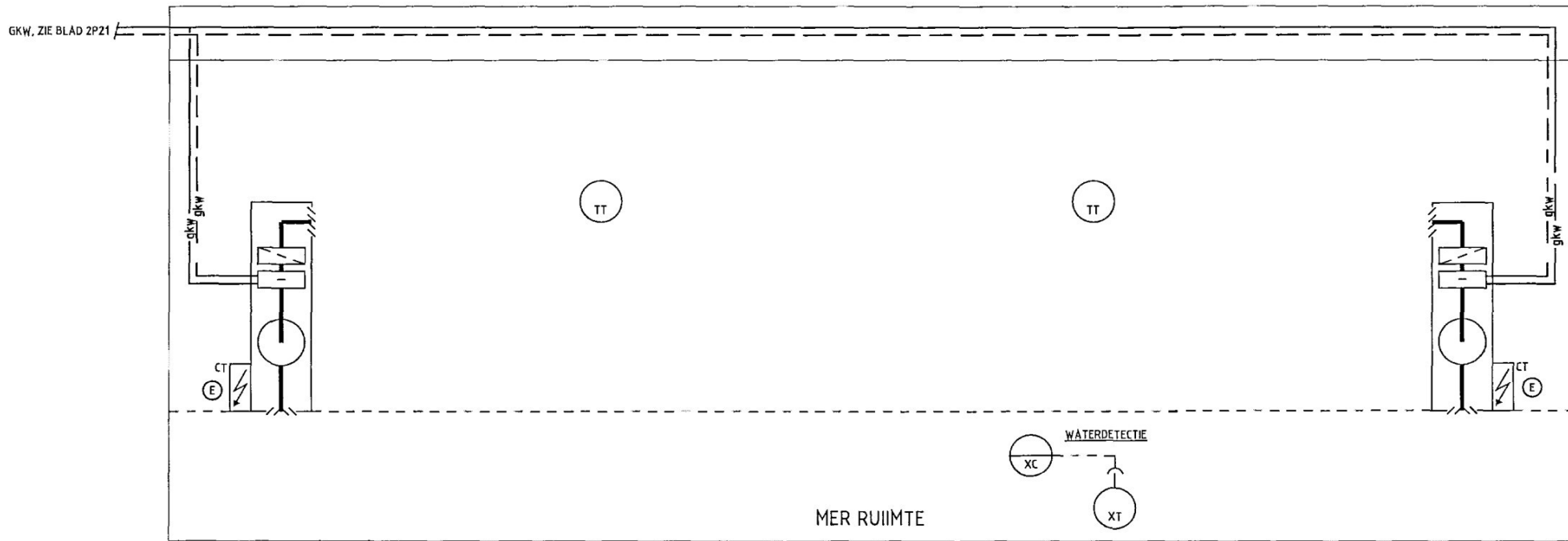

Opdrachtgever: _____

Gemeente Bronckhorst

Architect: _____

Atelier PRO architecten bv

Bestand: 6844000_4P62

Datum: 11-02-2008

Getekend: BTG

Gewijzigd:

Project: _____

Gemeentehuis Bronckhorst

Onderwerp: _____

PRINCIPESHEMA MER RUIIMTE
 3-LAAGS VLEUGEL

Fase: _____

DO

Projectnummer: _____

68440

Bladnummer: _____

4P62

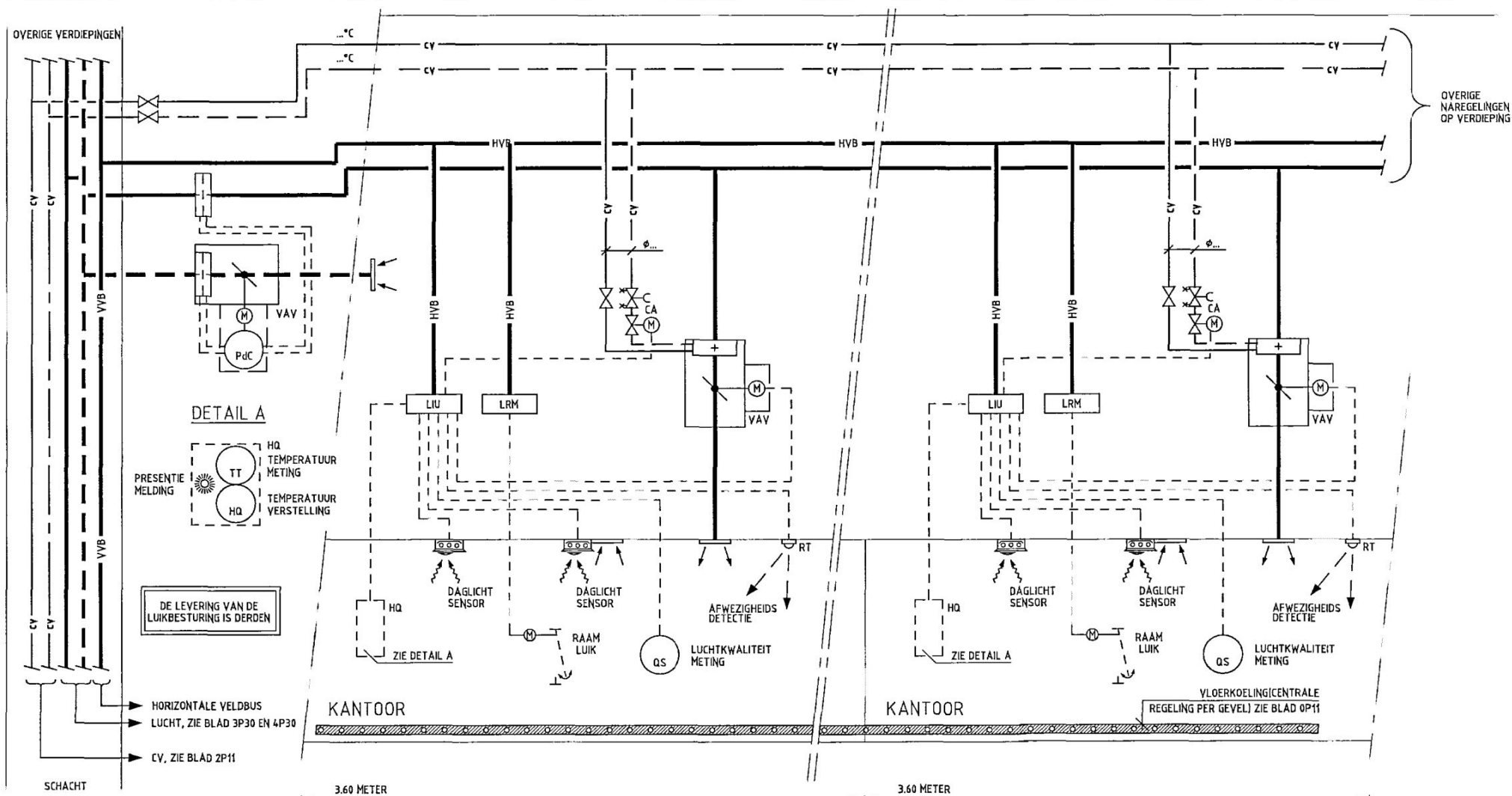

Opdrachtgever:
Gemeente Bronckhorst

Architect:
Atelier PRO architecten bv

Bestand: 68440DO_0P60

Datum: 11-02-2008

Getekend: BTG

Gewijzigd:

Project:
Gemeentehuis Bronckhorst

Onderwerp:
PRINCIPESHEMA NAREGELINGEN KANTOREN

Fase:
DO

Projectnummer:
68440

Bladnummer:
0P60

Toelichting grondslagen

In dit document kunt u secties vinden die onleesbaar zijn gemaakt. Deze informatie is achterwege gelaten op basis van de Wet open overheid (Woo). De letter die hierbij is vermeld correspondeert met de bijbehorende grondslag in onderstaand overzicht.

J Art. 5.1 lid 2 sub e

Het belang van de openbaarmaking van deze informatie weegt niet op tegen het belang van de eerbiediging van de persoonlijke levenssfeer van betrokkenen