Van: "[redacted]" <[redacted]@brink.nl>
Verzonden: woensdag 26 februari 2025 10:28
Aan: "[redacted]" <[redacted]@bronckhorst.nl>
Cc: "[redacted]" <[redacted]@bronckhorst.nl>; "[redacted]" <[redacted]@bronckhorst.nl>; "[redacted]" <[redacted]@bronckhorst.nl>
Onderwerp: RE: Graag planning BOPA toesturen
Bijlage(n): 250224 =CONCEPT= planning Hengelo.pdf, 250224 =CONCEPT= planning Hengelo.xlsx

Hallo [redacted],

Het bestand dat ik je gestuurd heb is een Microsoft Powerproject (planningsprogramma) bestad.
Aangehecht de PDF versie en het van MP geconverteerde Excel bestand.

Ik hoop dat je hier iets aan hebt. Als je nog vragen hebt, verzoek ik je om contact met mij op te nemen.

Met vriendelijke groet,

[redacted]
Senior projectmanager

T +31 10 237 00 00
M +31 6 [redacted]
brink.nl

BRINK SOFTWARE MANAGEMENT EN ADVIES FINANCIAL STRUCTURES

Van: [redacted] <[redacted]@bronckhorst.nl>
Verzonden: woensdag 26 februari 2025 10:48
Aan: [redacted] <[redacted]@brink.nl>
CC: [redacted] <[redacted]@bronckhorst.nl>; [redacted] <[redacted]@bronckhorst.nl>; [redacted] <[redacted]@bronckhorst.nl>
Onderwerp: Re: Graag planning BOPA toesturen

Hoi [redacted],

We kunnen de bijlage niet openen.
Kun je ons een excel bestand sturen?

Thnx!

Met vriendelijke groet,

[redacted]
cluster Zorgen en leren

gemeente Bronckhorst

Elderinkweg 2
7255 KA Hengelo (Gld)
Postbus 200
7255 ZJ Hengelo (Gld)

T (0575) 75 02 50
W www.bronckhorst.nl

Van: [redacted] <[redacted]@bronckhorst.nl>
Verzonden: woensdag 26 februari 2025 09:54
Aan: [redacted] <[redacted]@bronckhorst.nl>; [redacted] <[redacted]@bronckhorst.nl>; [redacted] <[redacted]@bronckhorst.nl>
CC: [redacted] <[redacted]@bronckhorst.nl>
Onderwerp: FW: Graag planning BOPA toesturen

Met vriendelijke groet,

[redacted]
cluster Zorgen en leren

gemeente Bronckhorst

Elderinkweg 2
7255 KA Hengelo (Gld)

Postbus 200
7255 ZJ Hengelo (Gld)

T (0575) 75 02 50

W www.bronckhorst.nl

Van: [redacted] <[redacted]@brink.nl>
Verzonden: woensdag 26 februari 2025 09:30
Aan: [redacted] <[redacted]@bronckhorst.nl>
CC: [redacted] <[redacted]@brink.nl>; [redacted] <[redacted]@bronckhorst.nl [redacted]@coa.nl>
Onderwerp: RE: Graag planning BOPA toesturen

Goedemorgen [redacted],

Hierbij de concept planning die we nu opgesteld hebben. Uiteraard zitten hier de nodige bestuurlijke en uitvoeringstechnische aannames in.

Met vriendelijke groet,

[redacted]

Senior projectmanager

T +31 10 237 00 00

M +31 6 [redacted]

brink.nl

Van: [redacted] <[redacted]@bronckhorst.nl>
Verzonden: dinsdag 25 februari 2025 11:23
Aan: [redacted] <[redacted]@brink.nl>
CC: [redacted] <[redacted]@bronckhorst.nl>
Onderwerp: Graag planning BOPA toesturen

Dag [redacted],

Zou ik de planning van jou voor de BOPA kunnen ontvangen?

Gisteren had ik gezegd dat ik jouw onze planning zou sturen maar onze jurist wil graag jullie planning in hetzelfde overzicht opnemen zodat alle drie de opties uitgewerkt zijn in een overzicht.

Indien mogelijk graag vandaag want morgen moet ik stukken voor het college klaar hebben waar dit op de agneda staat.

Thnx!

Met vriendelijke groet,

[redacted]
cluster Zorgen en leren

gemeente Bronckhorst

Elderinkweg 2
7255 KA Hengelo (Gld)
Postbus 200
7255 ZJ Hengelo (Gld)

T (0575) 75 02 50
W www.bronckhorst.nl

Id	Taaknaam	Duur	Begindatum	Einddatum	Voorafgaande taken
1	**Politieke besluitvorming**	**235 dagen**	**maa 27-5-24**	**vri 23-5-25**	
2	Politiek proces	3 mndn	maa 27-5-24	maa 9-9-24	3EB
3	Ambtelijk akkoord	4 vwkn	maa 9-9-24	maa 7-10-24	4EB
4	Bestuurlijke afstemming	8 vwkn	maa 7-10-24	maa 2-12-24	5EB
5	Politieke afstemming in raad (als nodig)	8 wkn	maa 2-12-24	maa 10-2-25	6EB
6	Bestuurlijk akkoord	4 vwkn	maa 10-2-25	maa 10-3-25	143EB;152E
7	Verwerven of aanhuren grond	12 wkn	maa 3-3-25	vri 23-5-25	228EB
8	**Initiatieffase**	**0 dagen**	**din 13-2-24**	**din 13-2-24**	
9	MT-IP	0 dagen	din 13-2-24	din 13-2-24	
10	**Definitiefase**	**309 dagen**	**din 13-2-24**	**vri 23-5-25**	
11	Vertraging door overdracht dossier	175 dagen	din 13-2-24	maa 4-11-24	9
12	**RO onderzoeken**	**129 dagen**	**don 24-10-24**	**din 6-5-25**	
13	**Flora & Fauna (Civil Man.)**	**23 dagen**	**don 24-10-24**	**maa 25-11-24**	
21	**Milieukundig bodemonderzoek (Civil Man.)**	**38 dagen**	**vri 8-11-24**	**din 14-1-25**	
29	**Archeologie & cultuurhistorie**	**45 dagen**	**woe 5-3-25**	**din 6-5-25**	
37	**Omgevingsgeluid t.g.v. AMV (Aveco de Bondt)**	**17 dagen**	**don 20-2-25**	**vri 14-3-25**	
45	**Waterparagraaf (Civil Man.)**	**46 dagen**	**vri 7-2-25**	**vri 11-4-25**	
53	**Stikstofdepositie**	**40 dagen**	**vri 7-2-25**	**don 3-4-25**	
61	**Verkeerskundig onderzoek**	**45 dagen**	**din 4-3-25**	**maa 5-5-25**	
69	**Inmeting terrein (Civil Man.)**	**31 dagen**	**vri 7-2-25**	**vri 21-3-25**	
77	**Kabels & leidingen (CLICK-melding)**	**31 dagen**	**vri 7-2-25**	**vri 21-3-25**	
85	**Nutsvoorzieningen**	**120 dagen**	**maa 4-11-24**	**maa 5-5-25**	
86	**Netbeheerder**	**55 dagen**	**maa 4-11-24**	**maa 3-2-25**	
94	**Waterleidingbedrijf**	**45 dagen**	**din 4-3-25**	**maa 5-5-25**	
102	**Riolering**	**45 dagen**	**din 4-3-25**	**maa 5-5-25**	
110	**Glasvezel**	**45 dagen**	**din 4-3-25**	**maa 5-5-25**	
118	**Voorlopig ontwerp (VO)**	**205 dagen**	**maa 8-7-24**	**vri 23-5-25**	
119	**VO Selectie adviseurs**	**40 dagen**	**maa 13-1-25**	**vri 7-3-25**	
120	**Architect [redacted] J & [redacted] J**	**30 dagen**	**maa 13-1-25**	**vri 21-2-25**	
125	**Landschapsarchitect (Civil Man.)**	**16 dagen**	**vri 7-2-25**	**vri 28-2-25**	
130	**Adv. Technische installaties (Aveco de Bondt)**	**18 dagen**	**woe 12-2-25**	**vri 7-3-25**	
135	**Adv. bouwfysica en brandveiligheid**	**18 dagen**	**woe 12-2-25**	**vri 7-3-25**	
140	**Voorontwerp (VO)**	**54 dagen**	**din 28-1-25**	**vri 11-4-25**	
141	Analyse PvE + ontwikkeling typologie	2 wkn	din 28-1-25	maa 10-2-25	121BE+11 dagen
142	Opstellen overzicht m2 - nvo | bvo | terrein	1 wk	din 4-2-25	maa 10-2-25	141GE
143	Structuurontwerp + typologie	14 dagen	din 11-2-25	vri 28-2-25	141
144	Studie naar gemeente	0 dagen	vri 28-2-25	vri 28-2-25	143GE
145	Overleg gemeente	0 dagen	din 4-3-25	din 4-3-25	144BE+2 dagen
146	Overleg klankbordgroep omwonenden	0 dagen	woe 19-3-25	woe 19-3-25	145BE+11 dagen
147	VO bouwkundig + integraal	6 wkn	maa 3-3-25	vri 11-4-25	143
148	VO constructies	4 wkn	maa 17-3-25	vri 11-4-25	147GE
149	VO technische installaties	4 wkn	maa 17-3-25	vri 11-4-25	147GE
150	**VO terrein**	**30 dagen**	**maa 3-3-25**	**vri 11-4-25**	
151	Analyse PvE	5 dagen	maa 3-3-25	maa 10-3-25	152EB
152	Structuurontwerp terrein en overzicht m2 en voorzieningen	5 dagen	maa 10-3-25	maa 17-3-25	153EB
153	VO terrein	20 dagen	maa 17-3-25	vri 11-4-25	147GE
154	**VO Participatie**	**175 dagen**	**maa 8-7-24**	**vri 11-4-25**	
155	Overleg Klankbordgroep locatie Hengelo	175 dagen	maa 8-7-24	vri 11-4-25	147GE

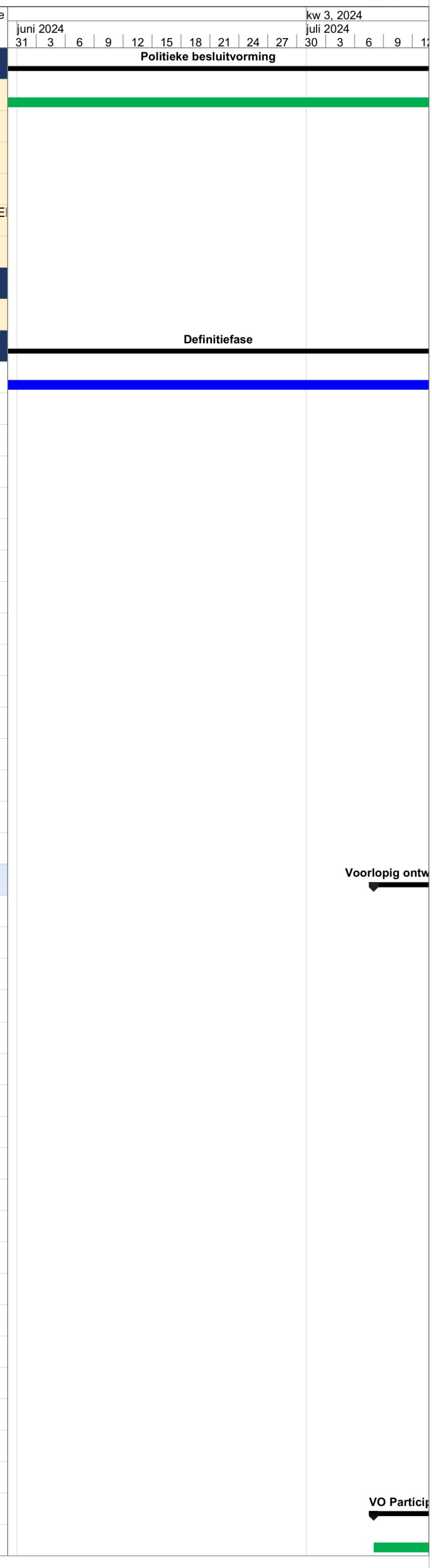

Id	Taaknaam	Duur	Begindatum	Einddatum	Voorafgaande taken
156	**Klankbordgroep locatie Hengelo**	**0 dagen**	**woe 19-3-25**	**woe 19-3-25**	**146GE**
157	**VO Raming bouw- en investeringskosten**	**10 dagen**	**maa 14-4-25**	**vri 25-4-25**	
158	Raming bouwkosten bouwkundig + constructies	5 dagen	maa 14-4-25	vri 18-4-25	147;148
159	Raming bouwkosten technische installaties	5 dagen	maa 14-4-25	vri 18-4-25	149
160	Raming bouwkosten terrein	5 dagen	maa 14-4-25	vri 18-4-25	147
161	Beoordelen bouwkostenramingen	5 dagen	maa 21-4-25	vri 25-4-25	158
162	Raming investeringskosten	5 dagen	maa 21-4-25	vri 25-4-25	158
163	**VO Opstellen stukken Omgevingsvergunning**	**10 dagen**	**maa 14-4-25**	**vri 25-4-25**	
164	VO gebouwen	5 dagen	maa 14-4-25	vri 18-4-25	147
165	VO Infra + Terreininrichting	5 dagen	maa 14-4-25	vri 18-4-25	147
166	Rapportage Bouwfysica	5 dagen	maa 14-4-25	vri 18-4-25	147
167	Rapportage Brandveiligheid	5 dagen	maa 14-4-25	vri 18-4-25	147
168	Rapportage Flora & fauna onderzoek	5 dagen	maa 14-4-25	vri 18-4-25	147
169	Rapportage Milieukundig bodemonderzoek	5 dagen	maa 14-4-25	vri 18-4-25	147
170	Rapportage Archeologie & cultuurhistorie	5 dagen	maa 14-4-25	vri 18-4-25	147
171	Rapportage Omgevingsgeluid t.g.v. AMV	5 dagen	maa 14-4-25	vri 18-4-25	147
172	Rapportage Waterparagraaf	5 dagen	maa 14-4-25	vri 18-4-25	147
173	Rapportage Stikstofdepositie	5 dagen	maa 14-4-25	vri 18-4-25	147
174	Rapportage Verkeerskundig onderzoek	5 dagen	maa 14-4-25	vri 18-4-25	147
175	Samenstellen dossier Omgevingsvergunning	5 dagen	maa 21-4-25	vri 25-4-25	164
176	**Fasedocument Definitie + Int. besluitvorming**	**35 dagen**	**maa 7-4-25**	**vri 23-5-25**	
177	Concept fasedocument Definitie	15 dagen	maa 7-4-25	vri 25-4-25	162GE
178	Interne Review	5 dagen	maa 28-4-25	vri 2-5-25	177
179	Definitief Fasedoc. Definitiefase + indienen MT-IP	5 dagen	maa 5-5-25	vri 9-5-25	178
180	MT-IP	0 dagen	vri 9-5-25	vri 9-5-25	179
181	Directieteambespreking	5 dagen	maa 12-5-25	vri 16-5-25	180
182	Bestuur (< € 25 mio)	5 dagen	maa 19-5-25	vri 23-5-25	181
183	**Fase 1 - Voorbereidingsfase**	**440 dagen**	**maa 17-3-25**	**vri 29-1-27**	
184	**Contractering en vervolgopdrachten**	**20 dagen**	**maa 28-4-25**	**vri 23-5-25**	
185	Concept vervolgopdrachten - Relevante adviseurs	10 dagen	maa 5-5-25	maa 19-5-25	186EB
186	Contractering vervolgopdrachten	5 dagen	maa 19-5-25	vri 23-5-25	182GE
187	Concept contractering COACH	15 dagen	maa 28-4-25	maa 19-5-25	188EB
188	Contractering COACH-bouwer	5 dagen	maa 19-5-25	vri 23-5-25	182GE
189	**Uitwerken VO naar DO+**	**50 dagen**	**maa 26-5-25**	**vri 1-8-25**	
190	Integraal DO+ door COACH-bouwer	7 wkn	maa 26-5-25	vri 11-7-25	188
191	Integraal DO+ Infra + Terreininrichting	7 wkn	maa 26-5-25	vri 11-7-25	186
192	Beoordelen integraal DO+ gebouwen | Infra + Terrein	5 dagen	maa 14-7-25	vri 18-7-25	191
193	[EVT] Aanpassen integraal DO+ gebouwen | Infra + Terrein	10 dagen	maa 21-7-25	vri 1-8-25	192
194	**Minicompetitie aannemer Infra + terrein**	**60 dagen**	**maa 17-3-25**	**vri 6-6-25**	
195	Voorbereiding	20 dagen	maa 17-3-25	vri 11-4-25	153GE
196	Gunningsfase	6 wkn	maa 14-4-25	vri 23-5-25	195
197	Beoordeling	5 dagen	maa 26-5-25	vri 30-5-25	196
198	Bezwaartermijn	5 dagen	maa 2-6-25	vri 6-6-25	197
199	Contractering aannemer Infra + Terrein	0 dagen	vri 6-6-25	vri 6-6-25	198
200	**Raming bouw- en investeringskosten**	**30 dagen**	**maa 30-6-25**	**vri 29-8-25**	
201	Raming bouwkosten integraal DO+ (COACH)	10 dagen	maa 30-6-25	vri 11-7-25	190GE
202	Raming bouwkosten Infra + Terrein	10 dagen	maa 30-6-25	vri 11-7-25	191GE
203	Beoordelen bouwkostenramingen	10 dagen	maa 14-7-25	vri 25-7-25	201;202

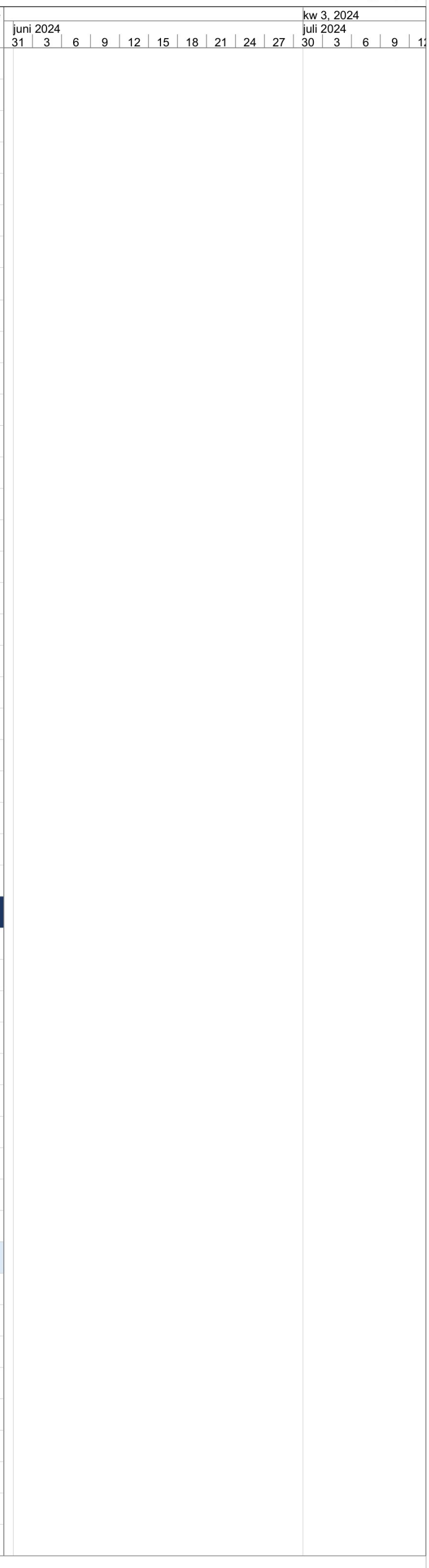

Id	Taaknaam	Duur	Begindatum	Einddatum	Voorafgaande taken
204	[EVT] Aanpassen integraal DO+ en bouwkosten	10 dagen	maa 28-7-25	vri 29-8-25	203
205	Raming investeringskosten	5 dagen	maa 21-7-25	vri 25-7-25	203GE
206	**Fasedocument Realisatie en Int. besluitvorming**	**35 dagen**	**maa 7-7-25**	**vri 12-9-25**	
207	Concept fasedocument Realisatie	15 dagen	maa 7-7-25	vri 25-7-25	203GE
208	Interne Review	5 dagen	maa 28-7-25	vri 1-8-25	207
209	Definitief Fasedoc. Realisatiefase + indienen MT-IP	5 dagen	maa 25-8-25	vri 29-8-25	208
210	MT-IP	0 dagen	vri 29-8-25	vri 29-8-25	209
211	Directieteambespreking	5 dagen	maa 1-9-25	vri 5-9-25	210
212	Bestuur (< € 25 mio)	5 dagen	maa 8-9-25	vri 12-9-25	211
213	**Vergunningen**	**390 dagen**	**vri 23-5-25**	**vri 29-1-27**	
214	**Optie 1: Omgevingsvergunning regulier**	**245 dagen**	**vri 23-5-25**	**vri 5-6-26**	
215	indienen aanvraag omgevingsvergunning	0 dagen	vri 23-5-25	vri 23-5-25	182
216	procedure omgevingsvergunning	8 vwkn	vri 23-5-25	vri 18-7-25	215
217	[EVT]: eenmalige verlenging beslistermijn	6 wkn	maa 9-6-25	vri 18-7-25	216GE
218	[EVENTUEEL]: eenmalige verlenging beslistermijn als instemming ander bestuursorgaan is voorgeschreven	4 wkn	maa 23-6-25	vri 18-7-25	216GE
219	Verlenen herroepelijke omgevingsvergunning	0 dagen	vri 18-7-25	vri 18-7-25	217
220	Bezwaartermijn omgevingsvergunning	6 vwkn	vri 18-7-25	vri 29-8-25	219
221	**Vroegst mogelijke onherroepelijke omgevingsvergunning indien geen bezwaren**	**0 dagen**	**vri 29-8-25**	**vri 29-8-25**	**220**
222	[EVENTUEEL]: Behandelen bezwaren	6 wkn	maa 1-9-25	vri 10-10-25	221
223	[EVENTUEEL]: Beroepstermijn	6 wkn	maa 13-10-25	vri 21-11-25	222
224	**Mogelijk onherroepelijke omgevingsvergunning indien geen beroep**	**0 dagen**	**vri 21-11-25**	**vri 21-11-25**	**223**
225	[EVT] Behandelen beroepen	26 wkn	maa 24-11-25	vri 5-6-26	224
226	**Mogelijk onherroepelijke omgevingsvergunning indien beroepen afgehandeld**	**0 dagen**	**vri 5-6-26**	**vri 5-6-26**	**225**
227	**Optie 2: Omgevingsvergunning uitgebreid**	**390 dagen**	**vri 23-5-25**	**vri 29-1-27**	
228	indienen aanvraag omgevingsvergunning	0 dagen	vri 23-5-25	vri 23-5-25	182
229	Procedure omgevingsvergunning	26 wkn	maa 26-5-25	vri 12-12-25	228
230	[EVT] eenmalige verlenging beslistermijn	6 wkn	maa 15-12-25	vri 6-2-26	229
231	Ter inzage ontwerpbesluit	6 wkn	maa 9-2-26	vri 20-3-26	230
232	**Vroegst mogelijk onherroepelijke omgevingsvergunning indien geen zienswijzen**	**0 dagen**	**vri 20-3-26**	**vri 20-3-26**	**231**
233	[EVT] Behandelen zienswijzen	10 wkn	maa 23-3-26	vri 29-5-26	232
234	[EVT] Beroepstermijn	6 wkn	maa 1-6-26	vri 10-7-26	233
235	**Mogelijk onherroepelijke omgevingsvergunning indien geen beroep**	**0 dagen**	**vri 10-7-26**	**vri 10-7-26**	**234**
236	[EVT] Behandelen beroepen	6 mndn	maa 13-7-26	vri 29-1-27	235
237	**Mogelijk onherroepelijke omgevingsvergunning indien beroepen afgehandeld**	**0 dagen**	**vri 29-1-27**	**vri 29-1-27**	**236**
238	**Fase 2 - Realisatiefase (onder voorbehoud omgevingsvergunning)**	**100 dagen**	**maa 30-6-25**	**vri 5-12-25**	
239	**Contractering en vervolgopdrachten**	**20 dagen**	**maa 30-6-25**	**vri 25-7-25**	
240	Concept vervolgopdrachten relevante adviseurs	10 dagen	maa 7-7-25	vri 18-7-25	192GE
241	Contractering vervolgopdrachten	5 dagen	maa 21-7-25	vri 25-7-25	240
242	Concept annemingsovereenkomst COACH-bouwer	15 dagen	maa 30-6-25	vri 18-7-25	192GE
243	Aannemingsovereenkomst COACH-bouwer	5 dagen	maa 21-7-25	vri 25-7-25	242
244	Concept annemingsovereenkomst Infra + Terrein	15 dagen	maa 30-6-25	vri 18-7-25	192GE
245	Aannemingsovereenkomst Infra + Terrein	5 dagen	maa 21-7-25	vri 25-7-25	244
246	**Realisatie door COACH-bouwer**	**85 dagen**	**maa 21-7-25**	**vri 5-12-25**	
247	Technisch ontwerp	4 wkn	maa 21-7-25	vri 5-9-25	242
248	Beoordeling technisch ontwerp	5 dagen	maa 8-9-25	vri 12-9-25	247

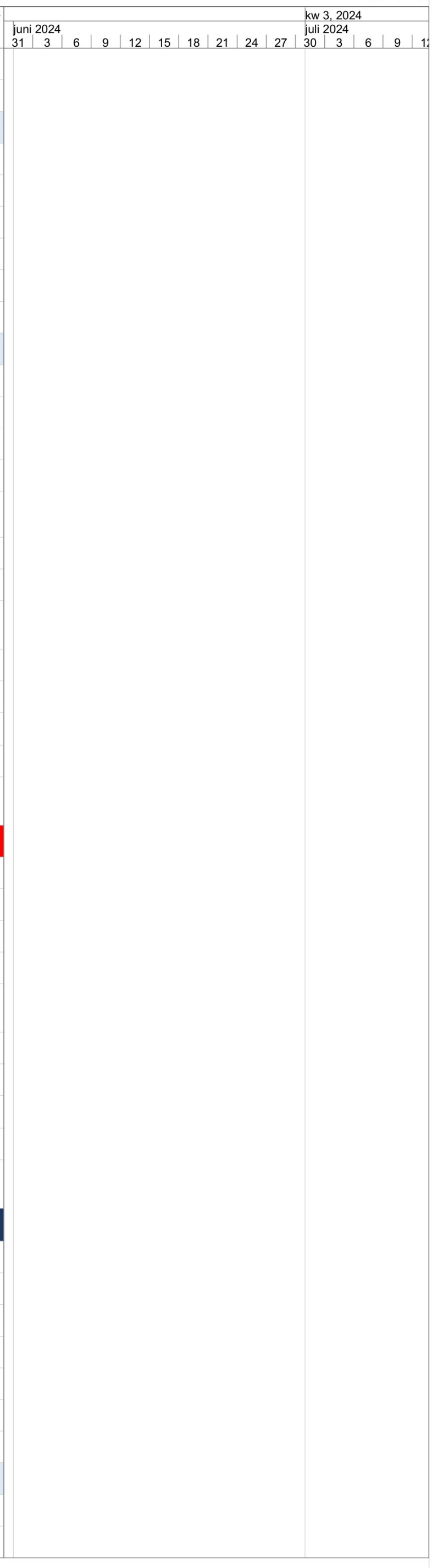

Id	Taaknaam	Duur	Begindatum	Einddatum	Voorafgaande taken
249	Fundering op staal	1 mnd	maa 21-7-25	vri 5-9-25	247GE
250	Productie gebouwen	9 wkn	maa 8-9-25	vri 7-11-25	247
251	Plaatsen gebouwen	2 mndn	maa 13-10-25	vri 5-12-25	250BE-1 mnd
252	Oplevering gebouwen	0 dagen	vri 5-12-25	vri 5-12-25	251
253	**Bovengrondse en ondergrondse infra**	**85 dagen**	**maa 21-7-25**	**vri 5-12-25**	
254	Technisch Ontwerp	6 wkn	maa 21-7-25	vri 19-9-25	192
255	Bouwvoorbereiding	4 wkn	maa 25-8-25	vri 19-9-25	254GE
256	Bouwrijpmaken + aanleg ondergrondse infra	2 mndn	maa 22-9-25	vri 14-11-25	255
257	Bouw terreininrichting	6 wkn	maa 27-10-25	vri 5-12-25	251GE
258	Oplevering infra + terrein	0 dagen	vri 5-12-25	vri 5-12-25	257
259	**Ingebruikname**	**10 dagen**	**maa 8-12-25**	**vri 19-12-25**	
260	Inrichting	2 wkn	maa 8-12-25	vri 19-12-25	252
261	Ingebruikname	0 dagen	vri 19-12-25	vri 19-12-25	260
262	**Interne besluitvorming**	**15 dagen**	**maa 1-12-25**	**vri 19-12-25**	
263	Fasedocument eindafrekening	15 dagen	maa 1-12-25	vri 19-12-25	260GE
264	Bespreken MT IP	0 dagen	vri 19-12-25	vri 19-12-25	263

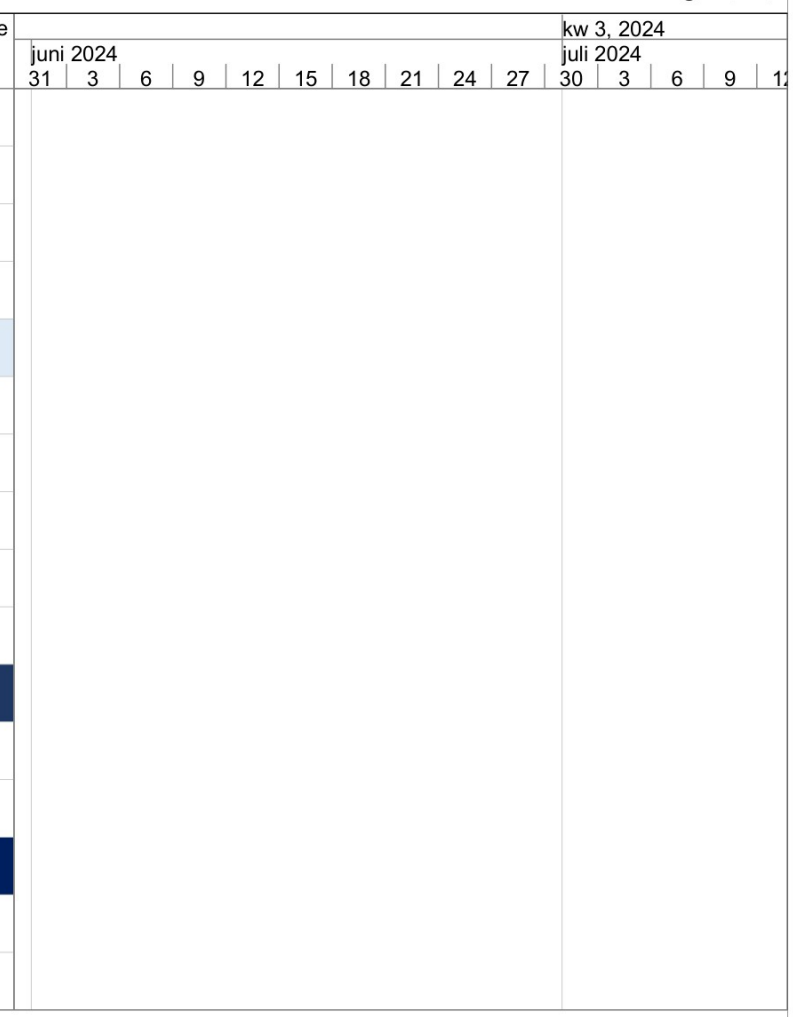

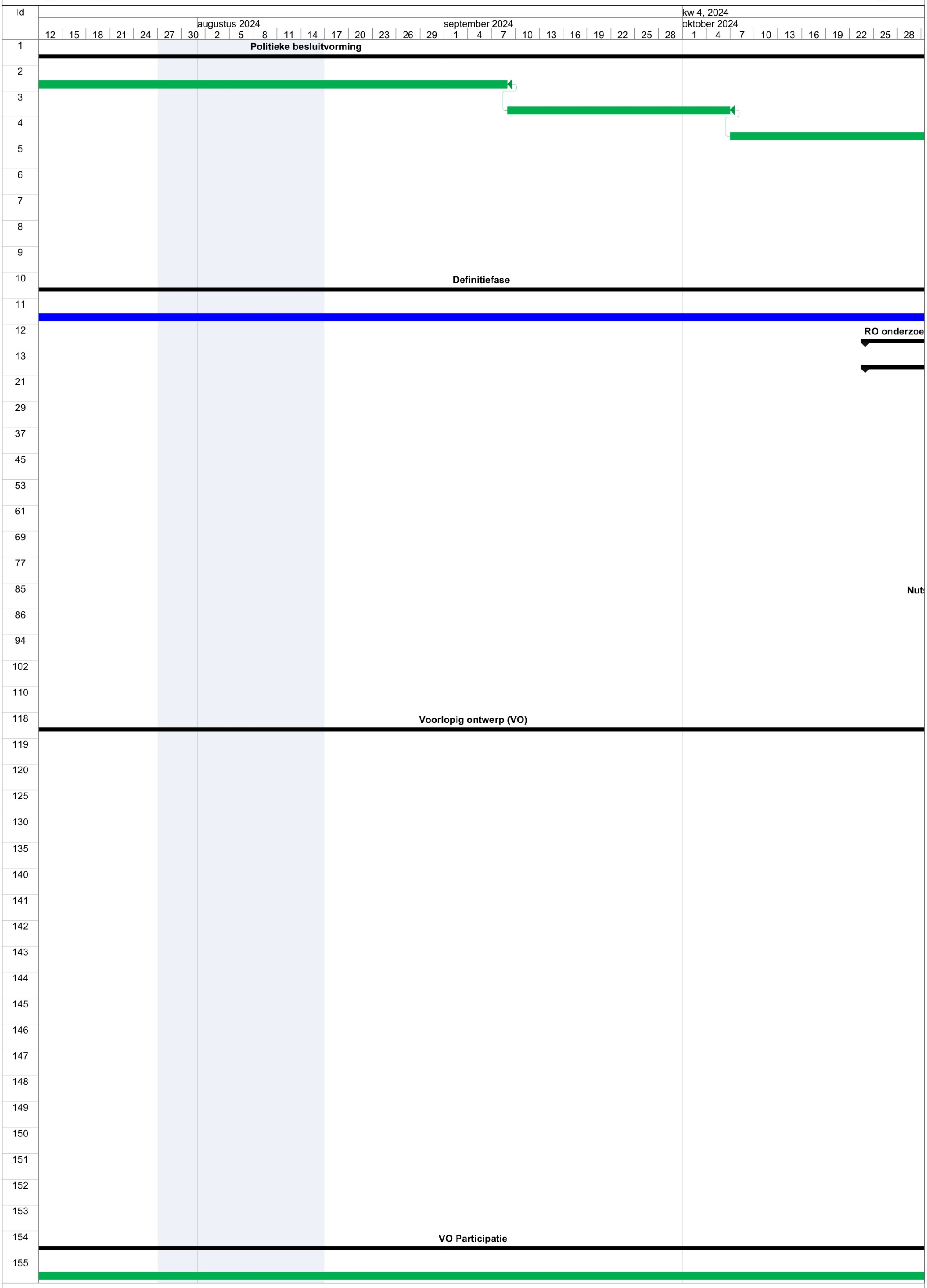
Id
augustus 2024
september 2024
kw 4, 2024
oktober 2024
12 15 18 21 24 27 30 2 5 8 11 14 17 20 23 26 29 1 4 7 10 13 16 19 22 25 28 1 4 7 10 13 16 19 22 25 28
1
Politieke besluitvorming
2
3
4
5
6
7
8
9
10
Definitiefase
11
12
RO onderzoe
13
21
29
37
45
53
61
69
77
85
Nut
86
94
102
110
118
Voorlopig ontwerp (VO)
119
120
125
130
135
140
141
142
143
144
145
146
147
148
149
150
151
152
153
154
VO Participatie
155

Id	kw 4, 2024
	augustus 2024: 12, 15, 18, 21, 24, 27, 30, 2, 5, 8, 11, 14, 17, 20, 23, 26, 29
	september 2024: 1, 4, 7, 10, 13, 16, 19, 22, 25, 28
	oktober 2024: 1, 4, 7, 10, 13, 16, 19, 22, 25, 28
156	
157	
158	
159	
160	
161	
162	
163	
164	
165	
166	
167	
168	
169	
170	
171	
172	
173	
174	
175	
176	
177	
178	
179	
180	
181	
182	
183	
184	
185	
186	
187	
188	
189	
190	
191	
192	
193	
194	
195	
196	
197	
198	
199	
200	
201	
202	
203	

Id	kw 4, 2024
	augustus 2024 / september 2024 / oktober 2024
	12 15 18 21 24 27 30 2 5 8 11 14 17 20 23 26 29 1 4 7 10 13 16 19 22 25 28 1 4 7 10 13 16 19 22 25 28
204	
205	
206	
207	
208	
209	
210	
211	
212	
213	
214	
215	
216	
217	
218	
219	
220	
221	
222	
223	
224	
225	
226	
227	
228	
229	
230	
231	
232	
233	
234	
235	
236	
237	
238	
239	
240	
241	
242	
243	
244	
245	
246	
247	
248	

Id																																				
																													kw 4, 2024							
								augustus 2024										september 2024										oktober 2024							
	12	15	18	21	24	27	30	2	5	8	11	14	17	20	23	26	29	1	4	7	10	13	16	19	22	25	28	1	4	7	10	13	16	19	22	25	28
249																																				
250																																				
251																																				
252																																				
253																																				
254																																				
255																																				
256																																				
257																																				
258																																				
259																																				
260																																				
261																																				
262																																				
263																																				
264																																				

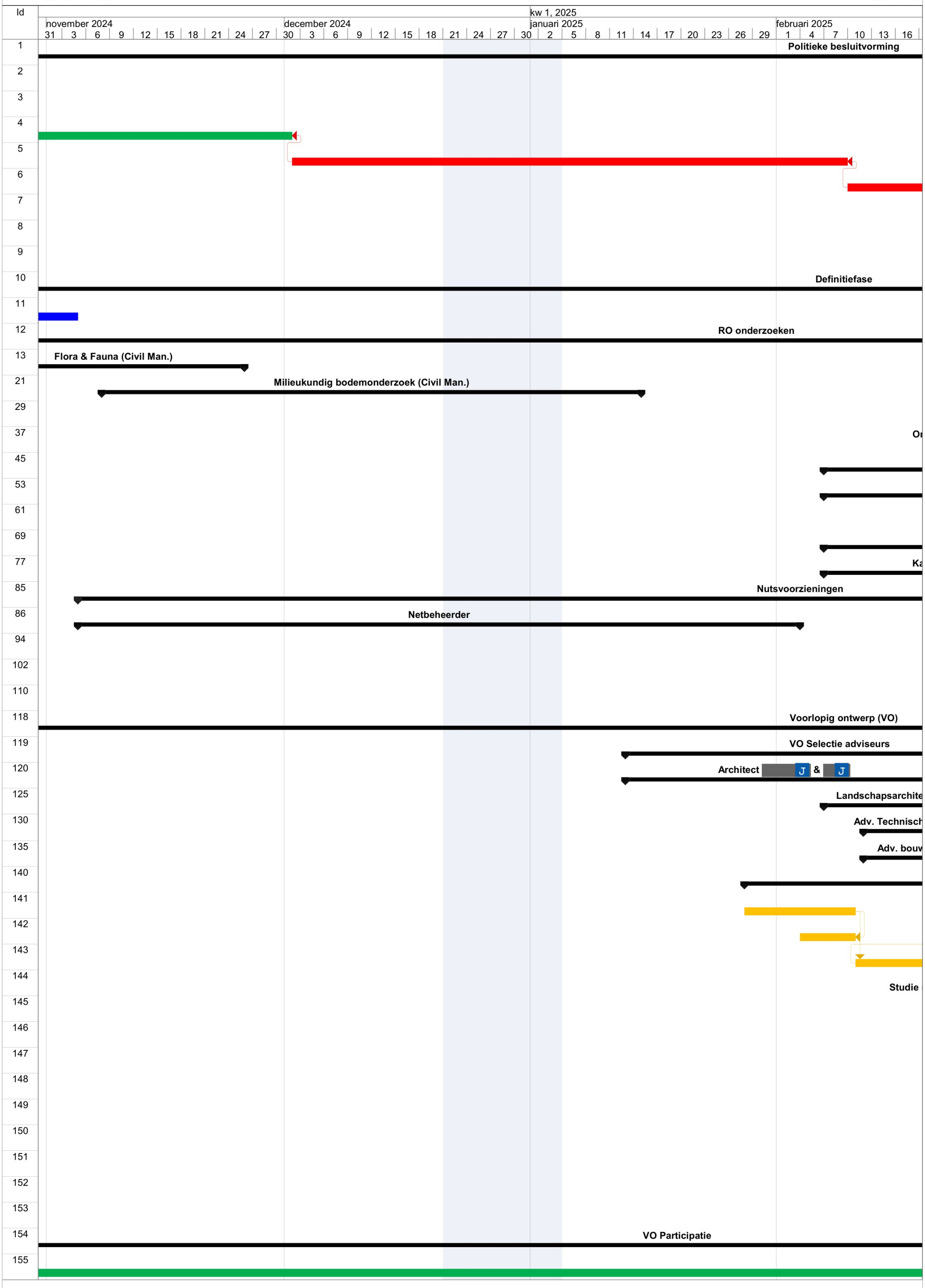
Id
kw 1, 2025
november 2024
december 2024
januari 2025
februari 2025
31 3 6 9 12 15 18 21 24 27 30 3 6 9 12 15 18 21 24 27 30 2 5 8 11 14 17 20 23 26 29 1 4 7 10 13 16
1 Politieke besluitvorming
10 Definitiefase
12 RO onderzoeken
13 Flora & Fauna (Civil Man.)
21 Milieukundig bodemonderzoek (Civil Man.)
85 Nutsvoorzieningen
86 Netbeheerder
118 Voorlopig ontwerp (VO)
119 VO Selectie adviseurs
120 Architect J & J
125 Landschapsarchite
130 Adv. Technisch
135 Adv. bouw
144 Studie
154 VO Participatie

Id	november 2024										december 2024											kw 1, 2025 januari 2025											februari 2025					
	31	3	6	9	12	15	18	21	24	27	30	3	6	9	12	15	18	21	24	27	30	2	5	8	11	14	17	20	23	26	29	1	4	7	10	13	16
156																																					
157																																					
158																																					
159																																					
160																																					
161																																					
162																																					
163																																					
164																																					
165																																					
166																																					
167																																					
168																																					
169																																					
170																																					
171																																					
172																																					
173																																					
174																																					
175																																					
176																																					
177																																					
178																																					
179																																					
180																																					
181																																					
182																																					
183																																					
184																																					
185																																					
186																																					
187																																					
188																																					
189																																					
190																																					
191																																					
192																																					
193																																					
194																																					
195																																					
196																																					
197																																					
198																																					
199																																					
200																																					
201																																					
202																																					
203																																					

Id	november 2024										december 2024										kw 1, 2025 januari 2025										februari 2025					
	31	3	6	9	12	15	18	21	24	27	30	3	6	9	12	15	18	21	24	27	30	2	5	8	11	14	17	20	23	26	29	1	4	7	10	13	16
204																																					
205																																					
206																																					
207																																					
208																																					
209																																					
210																																					
211																																					
212																																					
213																																					
214																																					
215																																					
216																																					
217																																					
218																																					
219																																					
220																																					
221																																					
222																																					
223																																					
224																																					
225																																					
226																																					
227																																					
228																																					
229																																					
230																																					
231																																					
232																																					
233																																					
234																																					
235																																					
236																																					
237																																					
238																																					
239																																					
240																																					
241																																					
242																																					
243																																					
244																																					
245																																					
246																																					
247																																					
248																																					

Id	november 2024										december 2024											kw 1, 2025 januari 2025											februari 2025					
	31	3	6	9	12	15	18	21	24	27	30	3	6	9	12	15	18	21	24	27	30	2	5	8	11	14	17	20	23	26	29	1	4	7	10	13	16
249																																					
250																																					
251																																					
252																																					
253																																					
254																																					
255																																					
256																																					
257																																					
258																																					
259																																					
260																																					
261																																					
262																																					
263																																					
264																																					

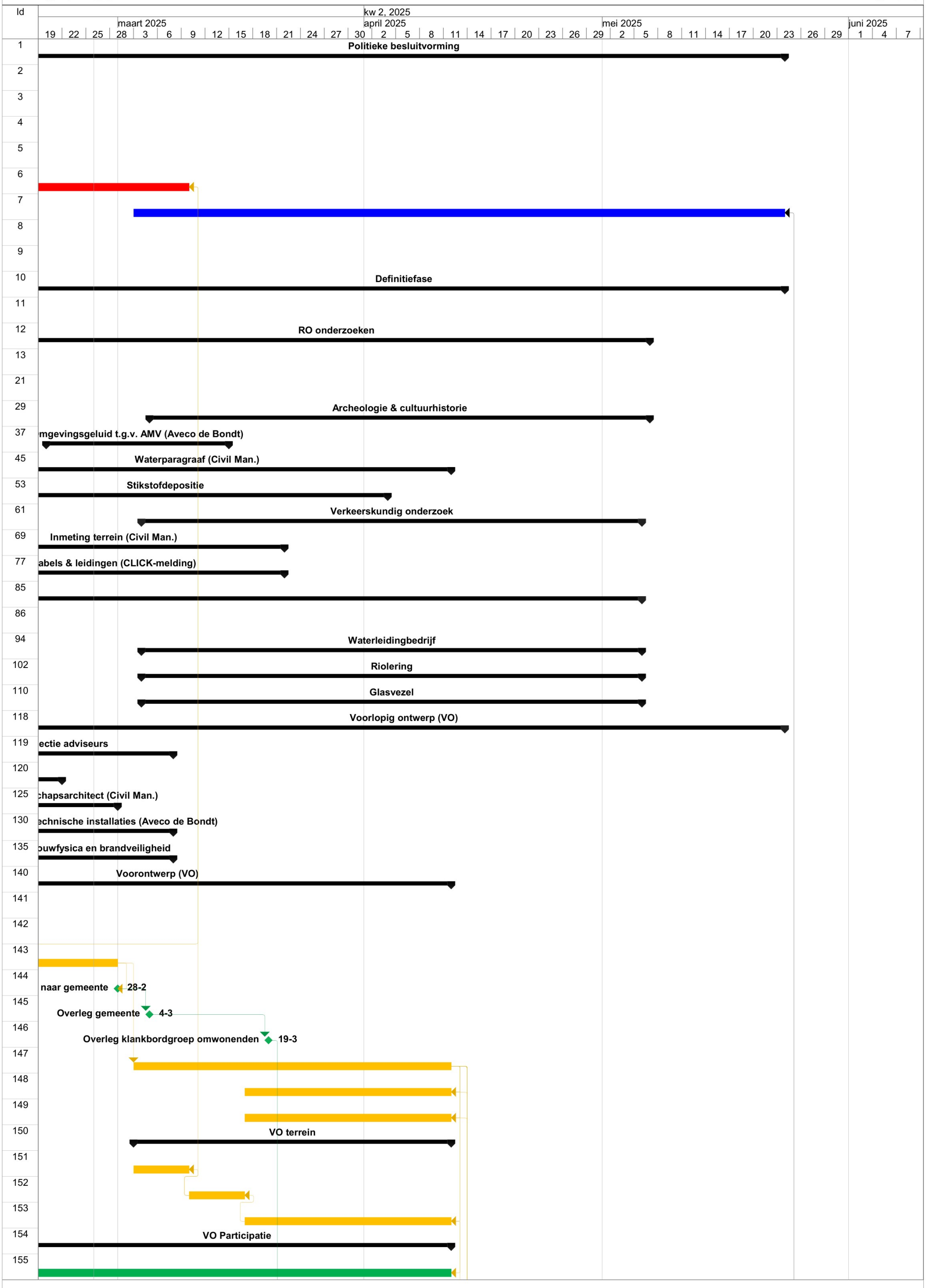
Id
kw 2, 2025
maart 2025
april 2025
mei 2025
juni 2025
19 22 25 28 3 6 9 12 15 18 21 24 27 30 2 5 8 11 14 17 20 23 26 29 2 5 8 11 14 17 20 23 26 29 1 4 7
1 Politieke besluitvorming
2
3
4
5
6
7
8
9
10 Definitiefase
11
12 RO onderzoeken
13
21
29 Archeologie & cultuurhistorie
37 mgevingsgeluid t.g.v. AMV (Aveco de Bondt)
45 Waterparagraaf (Civil Man.)
53 Stikstofdepositie
61 Verkeerskundig onderzoek
69 Inmeting terrein (Civil Man.)
77 abels & leidingen (CLICK-melding)
85
86
94 Waterleidingbedrijf
102 Riolering
110 Glasvezel
118 Voorlopig ontwerp (VO)
119 ectie adviseurs
120
125 chapsarchitect (Civil Man.)
130 echnische installaties (Aveco de Bondt)
135 ouwfysica en brandveiligheid
140 Voorontwerp (VO)
141
142
143
144 naar gemeente 28-2
145 Overleg gemeente 4-3
146 Overleg klankbordgroep omwonenden 19-3
147
148
149
150 VO terrein
151
152
153
154 VO Participatie
155

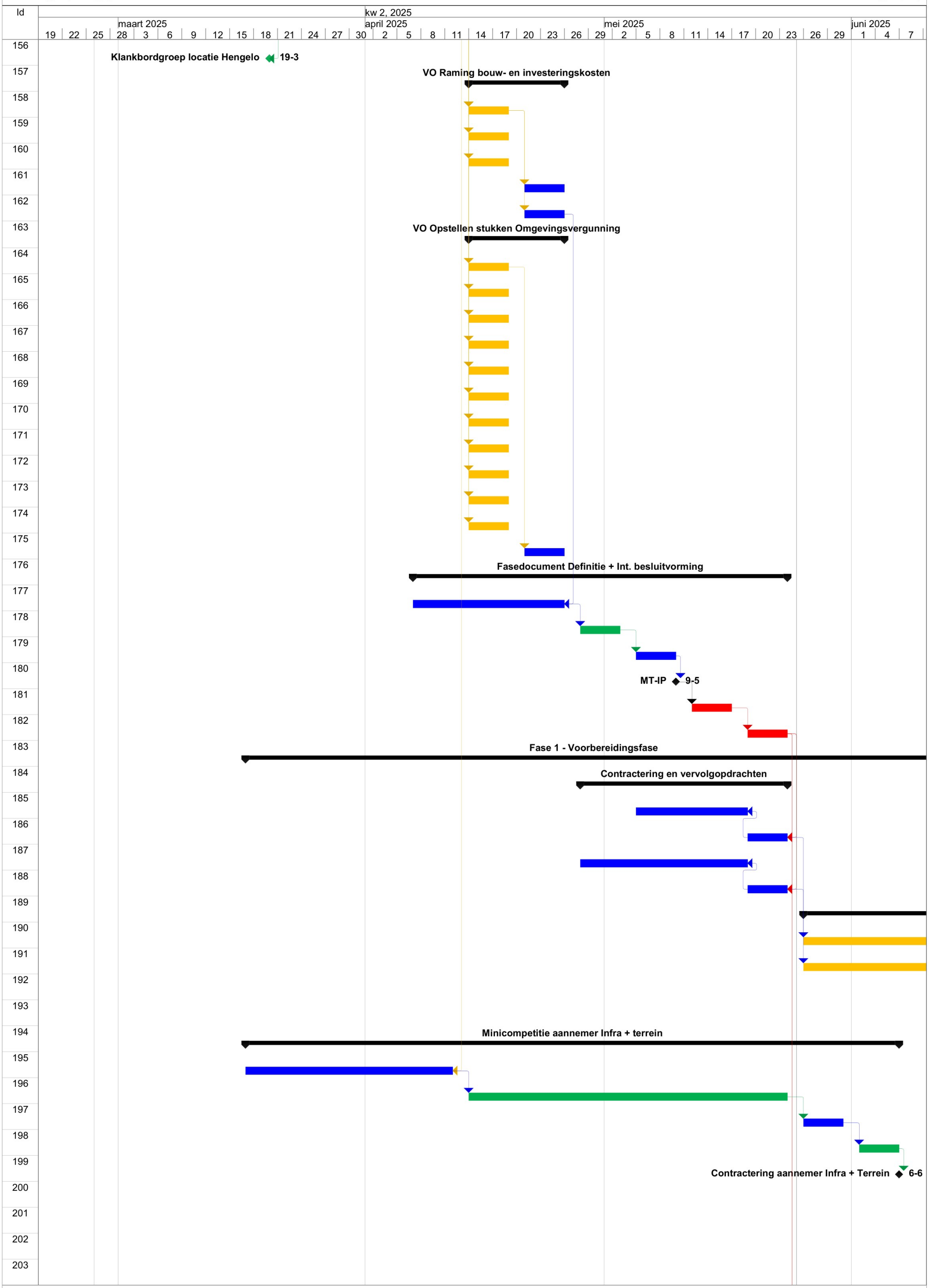
Id
kw 2, 2025
maart 2025
april 2025
mei 2025
juni 2025
19 22 25 28 3 6 9 12 15 18 21 24 27 30 2 5 8 11 14 17 20 23 26 29 2 5 8 11 14 17 20 23 26 29 1 4 7
156 157 158 159 160 161 162 163 164 165 166 167 168 169 170 171 172 173 174 175 176 177 178 179 180 181 182 183 184 185 186 187 188 189 190 191 192 193 194 195 196 197 198 199 200 201 202 203
Klankbordgroep locatie Hengelo
19-3
VO Raming bouw- en investeringskosten
VO Opstellen stukken Omgevingsvergunning
Fasedocument Definitie + Int. besluitvorming
MT-IP
9-5
Fase 1 - Voorbereidingsfase
Contractering en vervolgopdrachten
Minicompetitie aannemer Infra + terrein
Contractering aannemer Infra + Terrein
6-6

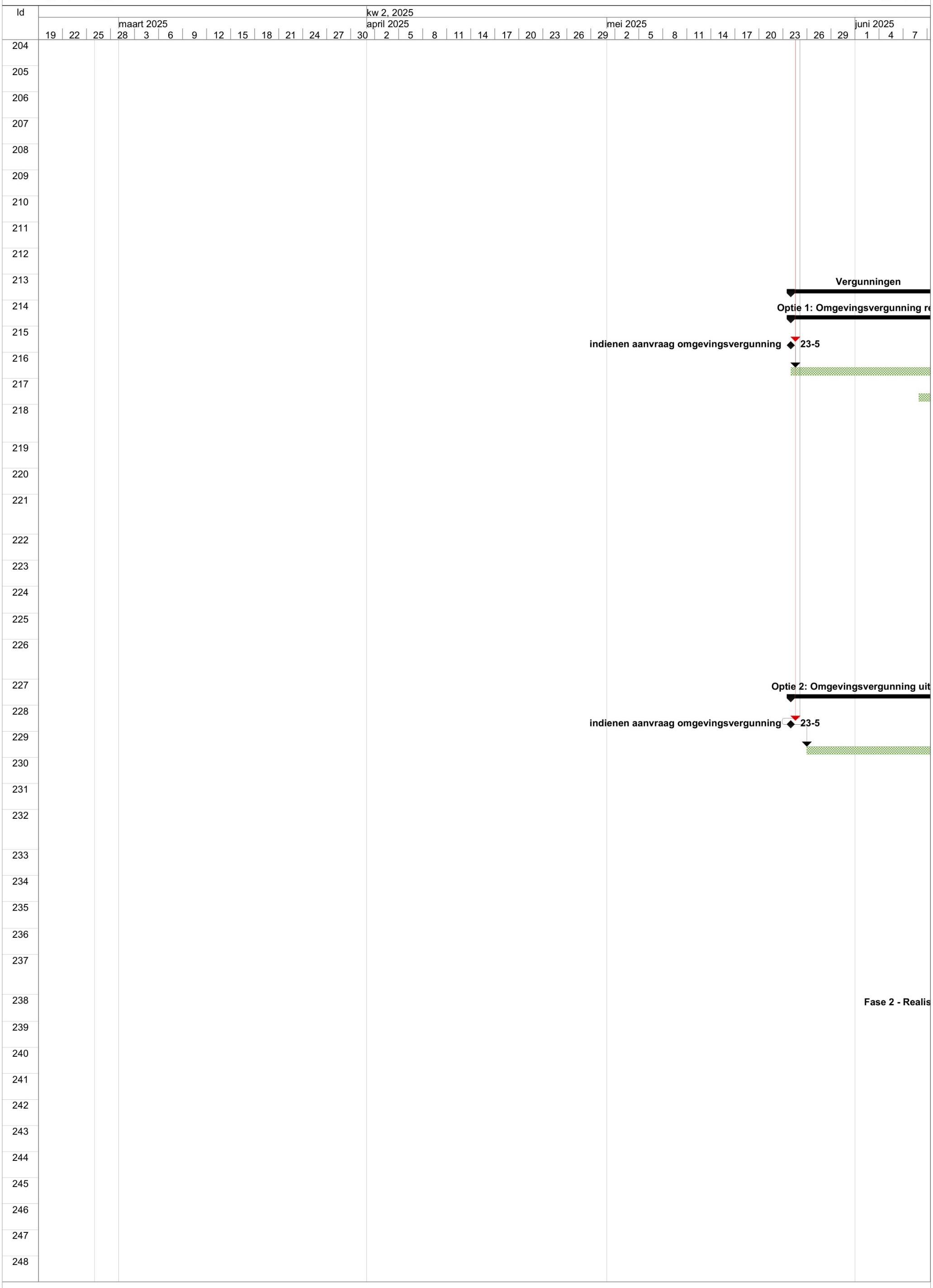
Id
kw 2, 2025
maart 2025
april 2025
mei 2025
juni 2025
19 22 25 28 3 6 9 12 15 18 21 24 27 30 2 5 8 11 14 17 20 23 26 29 2 5 8 11 14 17 20 23 26 29 1 4 7
204 205 206 207 208 209 210 211 212 213 214 215 216 217 218 219 220 221 222 223 224 225 226 227 228 229 230 231 232 233 234 235 236 237 238 239 240 241 242 243 244 245 246 247 248
Vergunningen
Optie 1: Omgevingsvergunning r
indienen aanvraag omgevingsvergunning
23-5
Optie 2: Omgevingsvergunning uit
indienen aanvraag omgevingsvergunning
23-5
Fase 2 - Realis

Id	kw 2, 2025																																				
	maart 2025													april 2025											mei 2025									juni 2025		
	19	22	25	28	3	6	9	12	15	18	21	24	27	30	2	5	8	11	14	17	20	23	26	29	2	5	8	11	14	17	20	23	26	29	1	4	7
249																																					
250																																					
251																																					
252																																					
253																																					
254																																					
255																																					
256																																					
257																																					
258																																					
259																																					
260																																					
261																																					
262																																					
263																																					
264																																					

Id	kw 3, 2025																																						
	juli 2025																	augustus 2025										september 2025											
	10	13	16	19	22	25	28	1	4	7	10	13	16	19	22	25	28	31	3	6	9	12	15	18	21	24	27	30	2	5	8	11	14	17	20	23	26
1	**ke besluitvorming**																																						
2																																							
3																																							
4																																							
5																																							
6																																							
7																																							
8																																							
9																																							
10																																							
11																																							
12																																							
13																																							
21																																							
29																																							
37																																							
45																																							
53																																							
61																																							
69																																							
77																																							
85																																							
86																																							
94																																							
102																																							
110																																							
118	**pig ontwerp (VO)**																																						
119																																							
120																																							
125																																							
130																																							
135																																							
140																																							
141																																							
142																																							
143																																							
144																																							
145																																							
146																																							
147																																							
148																																							
149																																							
150																																							
151																																							
152																																							
153																																							
154																																							
155																																							

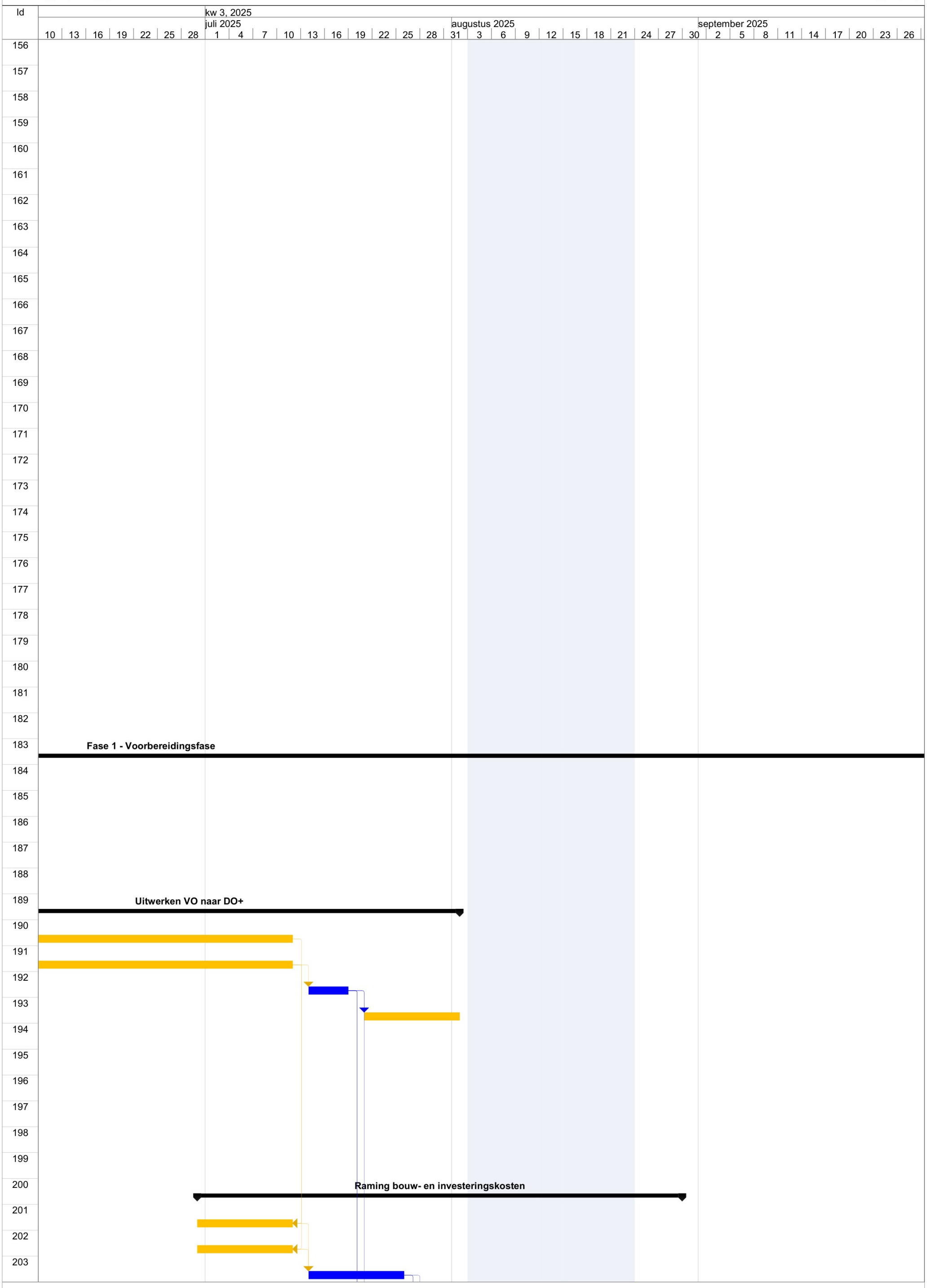
Id
kw 3, 2025
juli 2025
augustus 2025
september 2025
10 13 16 19 22 25 28 1 4 7 10 13 16 19 22 25 28 31 3 6 9 12 15 18 21 24 27 30 2 5 8 11 14 17 20 23 26
156 157 158 159 160 161 162 163 164 165 166 167 168 169 170 171 172 173 174 175 176 177 178 179 180 181 182 183 184 185 186 187 188 189 190 191 192 193 194 195 196 197 198 199 200 201 202 203
Fase 1 - Voorbereidingsfase
Uitwerken VO naar DO+
Raming bouw- en investeringskosten

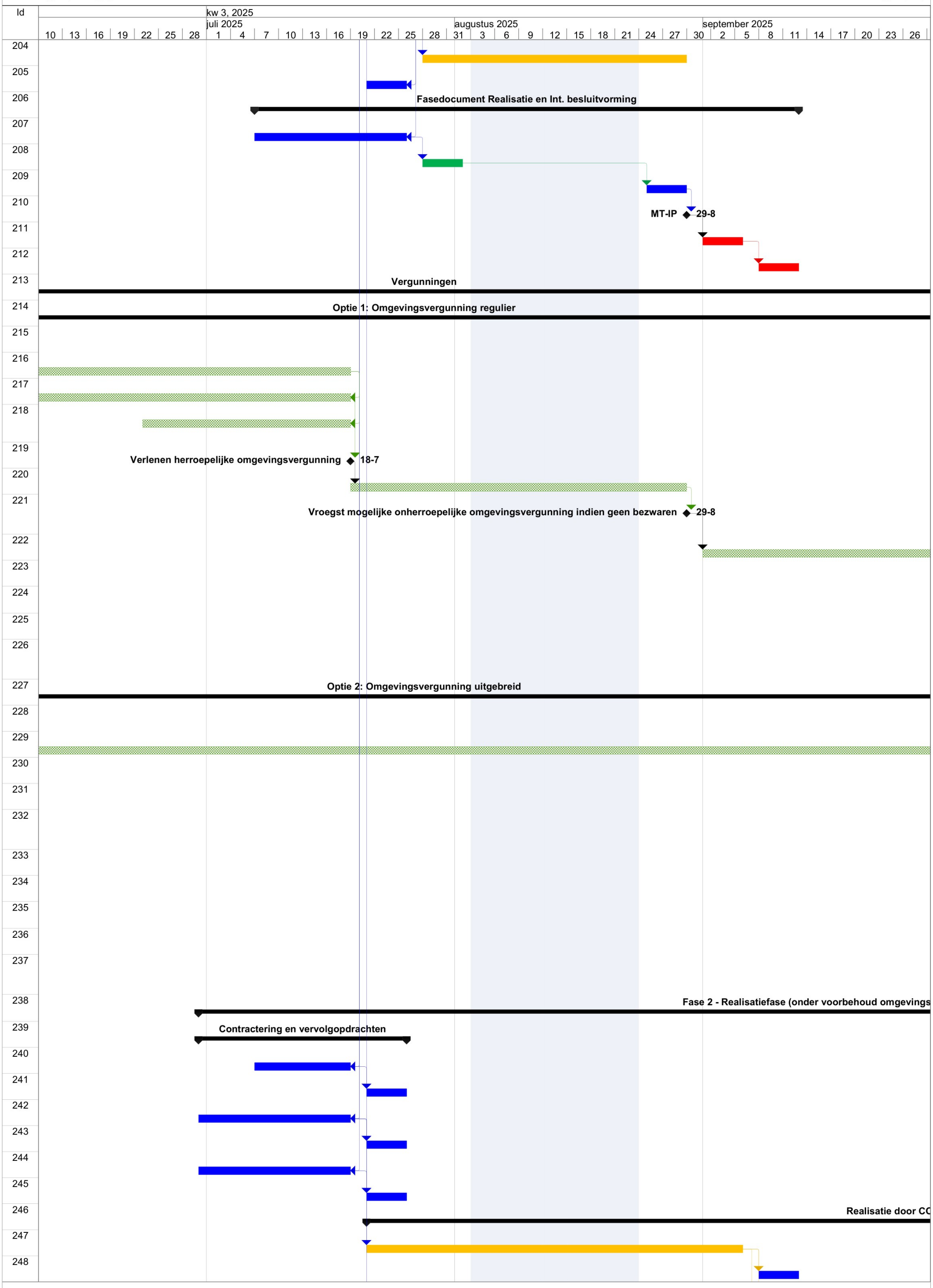
Id
kw 3, 2025
juli 2025
augustus 2025
september 2025
10 13 16 19 22 25 28 1 4 7 10 13 16 19 22 25 28 31 3 6 9 12 15 18 21 24 27 30 2 5 8 11 14 17 20 23 26
204
205
206
Fasedocument Realisatie en Int. besluitvorming
207
208
209
210
MT-IP
29-8
211
212
213
Vergunningen
214
Optie 1: Omgevingsvergunning regulier
215
216
217
218
219
Verlenen herroepelijke omgevingsvergunning
18-7
220
221
Vroegst mogelijke onherroepelijke omgevingsvergunning indien geen bezwaren
29-8
222
223
224
225
226
227
Optie 2: Omgevingsvergunning uitgebreid
228
229
230
231
232
233
234
235
236
237
238
Fase 2 - Realisatiefase (onder voorbehoud omgevings
239
Contractering en vervolgopdrachten
240
241
242
243
244
245
246
Realisatie door CO
247
248

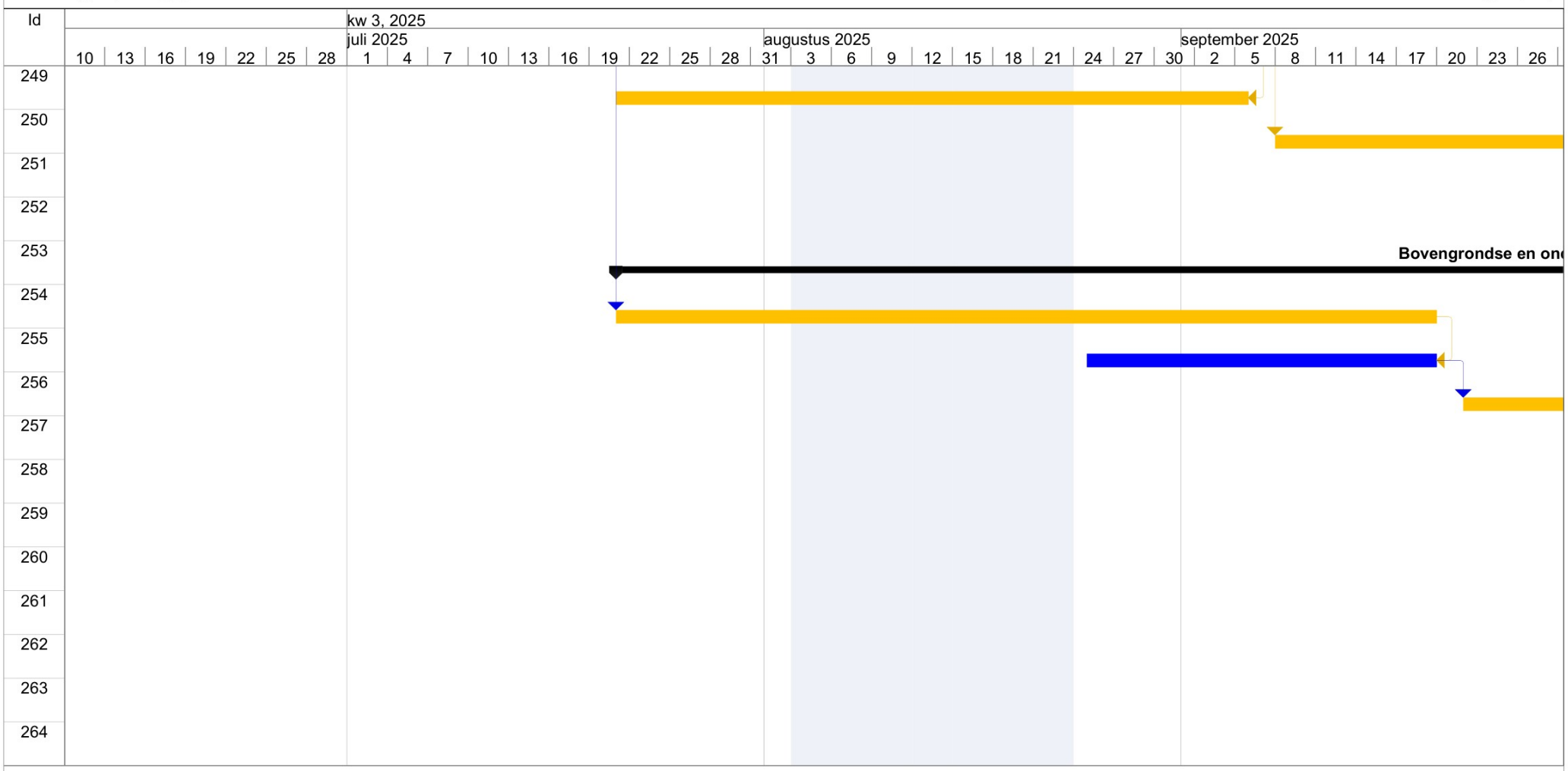
Id
kw 3, 2025
juli 2025
augustus 2025
september 2025
10 13 16 19 22 25 28 1 4 7 10 13 16 19 22 25 28 31 3 6 9 12 15 18 21 24 27 30 2 5 8 11 14 17 20 23 26
249
250
251
252
253
254
255
256
257
258
259
260
261
262
263
264
Bovengrondse en on

Id	kw 4, 2025 oktober 2025 29	2	5	8	11	14	17	20	23	26	29	november 2025 1	4	7	10	13	16	19	22	25	28	december 2025 1	4	7	10	13	16	19	22	25	28	kw 1, 2026 januari 2026 31	3	6	9	12	15
1																																					
2																																					
3																																					
4																																					
5																																					
6																																					
7																																					
8																																					
9																																					
10																																					
11																																					
12																																					
13																																					
21																																					
29																																					
37																																					
45																																					
53																																					
61																																					
69																																					
77																																					
85																																					
86																																					
94																																					
102																																					
110																																					
118																																					
119																																					
120																																					
125																																					
130																																					
135																																					
140																																					
141																																					
142																																					
143																																					
144																																					
145																																					
146																																					
147																																					
148																																					
149																																					
150																																					
151																																					
152																																					
153																																					
154																																					
155																																					

Legenda:
Blauw: ´invloed vastg
Rood: ¸besluitvormin
Groen: ´proceduretijd
Oranje: externen/adv

Id	kw 4, 2025																																			kw 1, 2026					
	oktober 2025											november 2025										december 2025										januari 2026						
	29	2	5	8	11	14	17	20	23	26	29	1	4	7	10	13	16	19	22	25	28	1	4	7	10	13	16	19	22	25	28	31	3	6	9	12	15
156																																					
157																																					
158																																					
159																																					
160																																					
161																																					
162																																					
163																																					
164																																					
165																																					
166																																					
167																																					
168																																					
169																																					
170																																					
171																																					
172																																					
173																																					
174																																					
175																																					
176																																					
177																																					
178																																					
179																																					
180																																					
181																																					
182																																					
183	**Fase 1 - Voorbereidingsfase**																																				
184																																					
185																																					
186																																					
187																																					
188																																					
189																																					
190																																					
191																																					
192																																					
193																																					
194																																					
195																																					
196																																					
197																																					
198																																					
199																																					
200																																					
201																																					
202																																					
203																																					

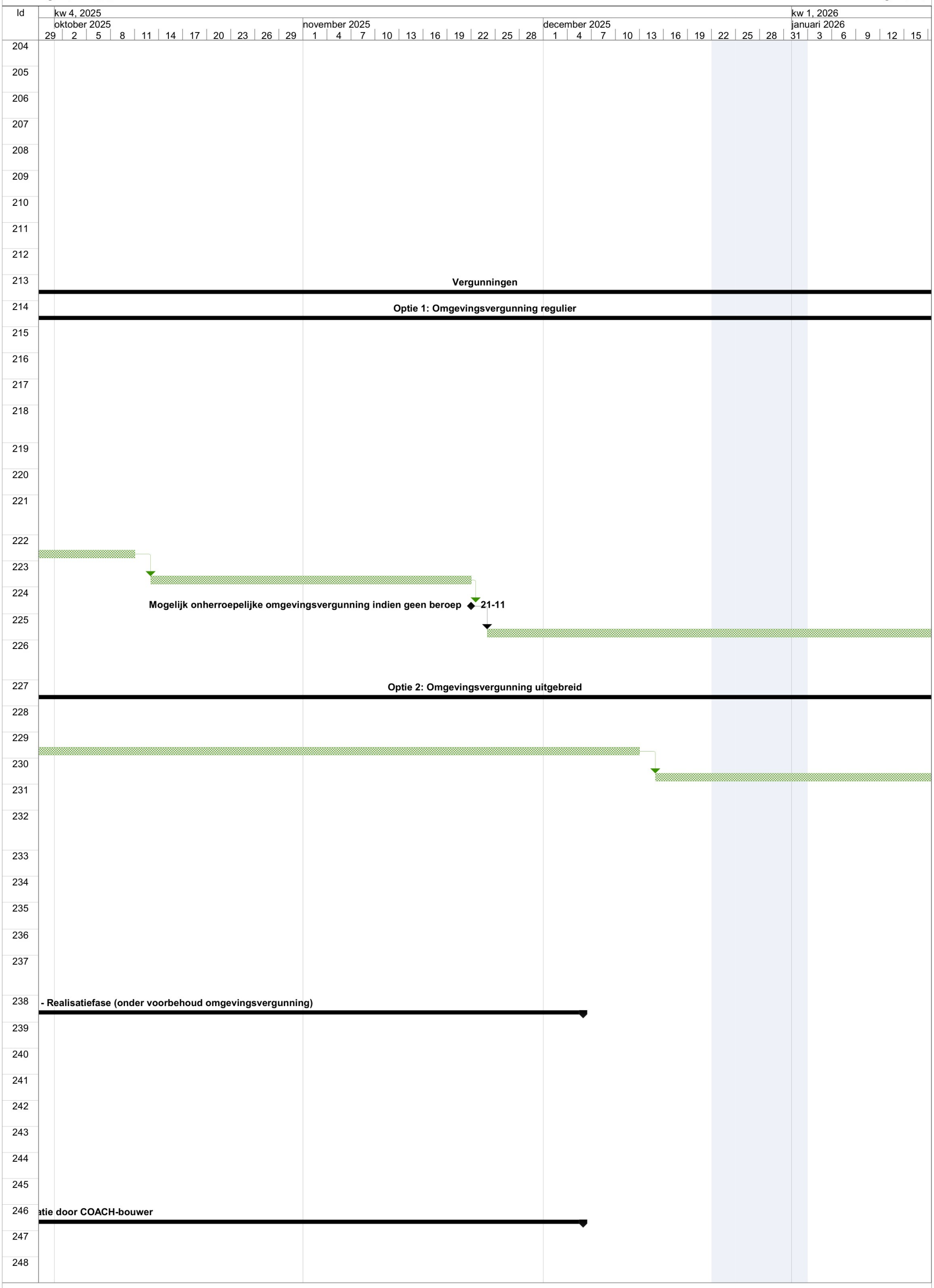
Id
kw 4, 2025
kw 1, 2026
oktober 2025
november 2025
december 2025
januari 2026
29 2 5 8 11 14 17 20 23 26 29 1 4 7 10 13 16 19 22 25 28 1 4 7 10 13 16 19 22 25 28 31 3 6 9 12 15
204 205 206 207 208 209 210 211 212 213 214 215 216 217 218 219 220 221 222 223 224 225 226 227 228 229 230 231 232 233 234 235 236 237 238 239 240 241 242 243 244 245 246 247 248
Vergunningen
Optie 1: Omgevingsvergunning regulier
Mogelijk onherroepelijke omgevingsvergunning indien geen beroep
21-11
Optie 2: Omgevingsvergunning uitgebreid
- Realisatiefase (onder voorbehoud omgevingsvergunning)
atie door COACH-bouwer

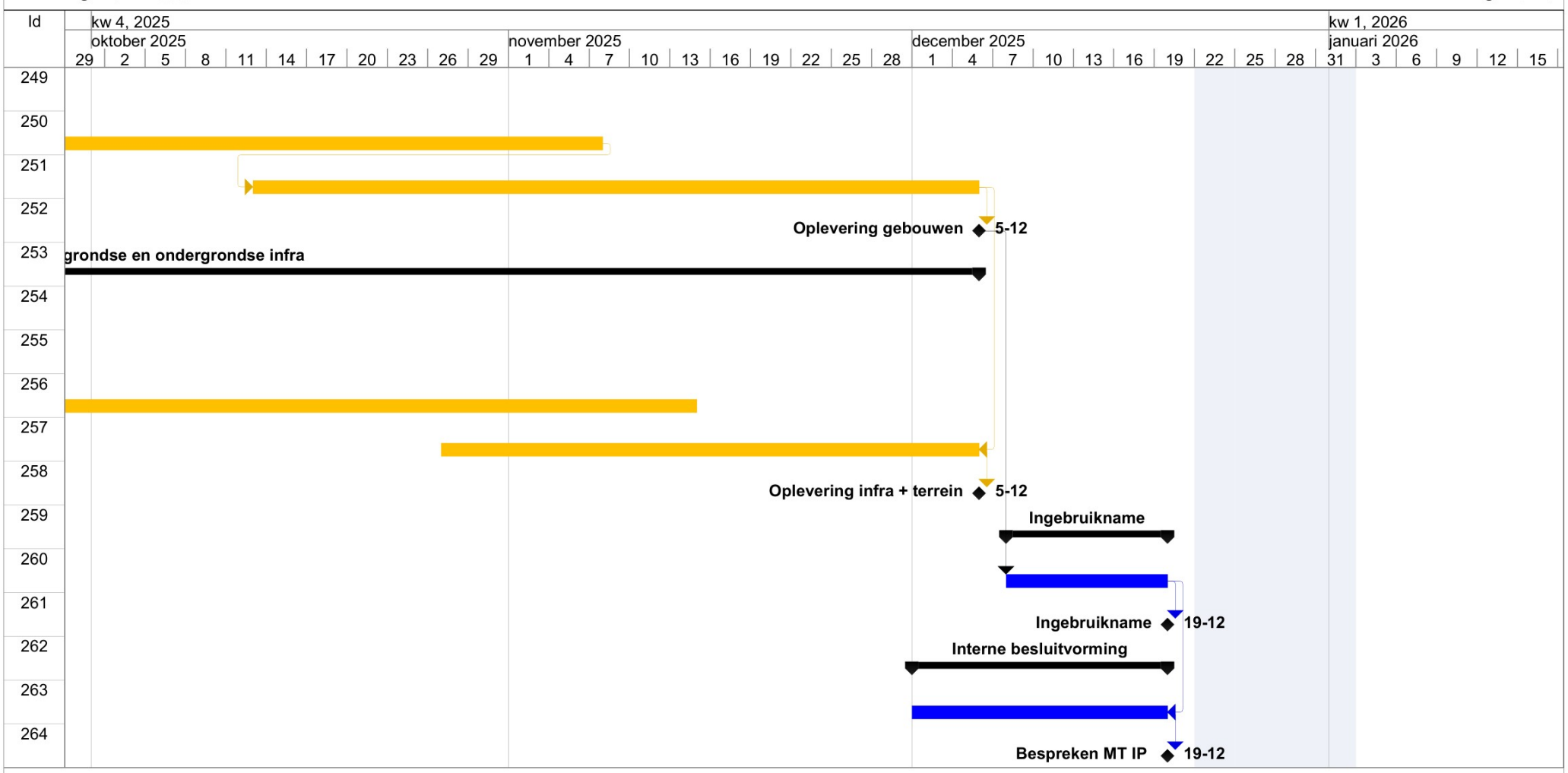
Id
kw 4, 2025
oktober 2025
november 2025
december 2025
kw 1, 2026
januari 2026
29 2 5 8 11 14 17 20 23 26 29 1 4 7 10 13 16 19 22 25 28 1 4 7 10 13 16 19 22 25 28 31 3 6 9 12 15
249
250
251
252
253
254
255
256
257
258
259
260
261
262
263
264
Oplevering gebouwen 5-12
grondse en ondergrondse infra
Oplevering infra + terrein 5-12
Ingebruikname
Ingebruikname 19-12
Interne besluitvorming
Bespreken MT IP 19-12

Id	Actief	Taakmodus	Naam	Duur	Begindatum	Einddatum	Voorafgaand	Overzichtsniveau	Notities
1	Ja	Automatisch gepland	Politieke besluitvorming	235 dagen	27 mei 2024 08:30	23 mei 2025 17:00		1	
2	Ja	Automatisch gepland	Politiek proces	3 mndn	27 mei 2024 08:30	9 september 2024 08:30	3EB	2	
3	Ja	Automatisch gepland	Ambtelijk akkoord	4 vwkn	9 september 2024 08:30	7 oktober 2024 08:30	4EB	2	
4	Ja	Automatisch gepland	Bestuurlijke afstemming	8 vwkn	7 oktober 2024 08:30	2 december 2024 08:30	5EB	2	
5	Ja	Automatisch gepland	Politieke afstemming in raad (als nodig)	8 wkn	2 december 2024 08:30	10 februari 2025 08:30	6EB	2	
6	Ja	Automatisch gepland	Bestuurlijk akkoord	4 vwkn	10 februari 2025 08:30	10 maart 2025 08:30	143EB;152E	2	
7	Ja	Automatisch gepland	Verwerven of aanhuren grond	12 wkn	3 maart 2025 08:30	23 mei 2025 17:00	228EB	2	
8	Ja	Automatisch gepland	Initiatieffase	0 dagen	13 februari 2024 08:30	13 februari 2024 08:30		1	
9	Ja	Automatisch gepland	MT-IP	0 dagen	13 februari 2024 08:30	13 februari 2024 08:30		2	
10	Ja	Automatisch gepland	Definitiefase	309 dagen	13 februari 2024 08:30	23 mei 2025 17:00		1	
11	Ja	Automatisch gepland	Vertraging door overdracht dossier	175 dagen	13 februari 2024 08:30	4 november 2024 17:00	9	2	
12	Ja	Automatisch gepland	RO onderzoeken	129 dagen	24 oktober 2024 08:30	6 mei 2025 17:00		2	
13	Ja	Automatisch gepland	Flora & Fauna (Civil Man.)	23 dagen	24 oktober 2024 08:30	25 november 2024 17:00		3	
14	Ja	Automatisch gepland	Aanvraag offerte	0 dagen	24 oktober 2024 08:30	24 oktober 2024 08:30		4	
15	Ja	Automatisch gepland	Offerte	6 dagen	24 oktober 2024 08:30	31 oktober 2024 17:00	14	4	
16	Ja	Automatisch gepland	Beoordeling	5 dagen	1 november 2024 08:30	7 november 2024 17:00	15	4	
17	Ja	Automatisch gepland	Opdracht	0 dagen	7 november 2024 17:00	7 november 2024 17:00	16	4	
18	Ja	Automatisch gepland	Voorbereiding	2 dagen	8 november 2024 08:30	11 november 2024 17:00	17	4	
19	Ja	Automatisch gepland	Uitvoering onderzoek + rapportage	10 dagen	12 november 2024 08:30	25 november 2024 17:00	18	4	
20	Ja	Automatisch gepland	Rapportage	0 dagen	25 november 2024 17:00	25 november 2024 17:00	19	4	
21	Ja	Automatisch gepland	Milieukundig bodemonderzoek (Civil Man.)	38 dagen	8 november 2024 08:30	14 januari 2025 17:00		3	
22	Ja	Automatisch gepland	Aanvraag offerte	0 dagen	8 november 2024 08:30	8 november 2024 08:30		4	
23	Ja	Automatisch gepland	Offerte	6 dagen	8 november 2024 08:30	15 november 2024 17:00	22	4	
24	Ja	Automatisch gepland	Beoordeling	5 dagen	18 november 2024 08:30	22 november 2024 17:00	23	4	
25	Ja	Automatisch gepland	Opdracht	0 dagen	22 november 2024 17:00	22 november 2024 17:00	24	4	
26	Ja	Automatisch gepland	Voorbereiding	10 dagen	25 november 2024 08:30	6 december 2024 17:00	25	4	
27	Ja	Automatisch gepland	Uitvoering onderzoek + rapportage	17 dagen	9 december 2024 08:30	14 januari 2025 17:00	26	4	
28	Ja	Automatisch gepland	Rapportage	0 dagen	14 januari 2025 17:00	14 januari 2025 17:00	27	4	
29	Ja	Automatisch gepland	Archeologie & cultuurhistorie	45 dagen	5 maart 2025 08:30	6 mei 2025 17:00		3	
30	Ja	Automatisch gepland	Aanvraag offerte	0 dagen	5 maart 2025 08:30	5 maart 2025 08:30		4	
31	Ja	Automatisch gepland	Offerte	10 dagen	5 maart 2025 08:30	18 maart 2025 17:00	30	4	
32	Ja	Automatisch gepland	Beoordeling	5 dagen	19 maart 2025 08:30	25 maart 2025 17:00	31	4	
33	Ja	Automatisch gepland	Opdracht	0 dagen	25 maart 2025 17:00	25 maart 2025 17:00	32	4	
34	Ja	Automatisch gepland	Voorbereiding	10 dagen	26 maart 2025 08:30	8 april 2025 17:00	33	4	
35	Ja	Automatisch gepland	Uitvoering onderzoek + rapportage	20 dagen	9 april 2025 08:30	6 mei 2025 17:00	34	4	
36	Ja	Automatisch gepland	Rapportage	0 dagen	6 mei 2025 17:00	6 mei 2025 17:00	35	4	
37	Ja	Automatisch gepland	Omgevingsgeluid t.g.v. AMV (Aveco de Bondt)	17 dagen	20 februari 2025 08:30	14 maart 2025 17:00		3	
38	Ja	Automatisch gepland	Aanvraag offerte	0 dagen	20 februari 2025 08:30	20 februari 2025 08:30		4	
39	Ja	Automatisch gepland	Offerte	2 dagen	20 februari 2025 08:30	21 februari 2025 17:00	38	4	
40	Ja	Automatisch gepland	Beoordeling	1 dag	24 februari 2025 08:30	24 februari 2025 17:00	39	4	
41	Ja	Automatisch gepland	Opdracht	0 dagen	24 februari 2025 17:00	24 februari 2025 17:00	40	4	
42	Ja	Automatisch gepland	Voorbereiding	5 dagen	25 februari 2025 08:30	3 maart 2025 17:00	41	4	
43	Ja	Automatisch gepland	Uitvoering onderzoek + rapportage	9 dagen	4 maart 2025 08:30	14 maart 2025 17:00	42	4	
44	Ja	Automatisch gepland	Rapportage	0 dagen	14 maart 2025 17:00	14 maart 2025 17:00	43	4	
45	Ja	Automatisch gepland	Waterparagraaf (Civil Man.)	46 dagen	7 februari 2025 08:30	11 april 2025 17:00		3	
46	Ja	Automatisch gepland	Aanvraag offerte	0 dagen	7 februari 2025 08:30	7 februari 2025 08:30		4	
47	Ja	Automatisch gepland	Offerte	6 dagen	7 februari 2025 08:30	14 februari 2025 17:00	46	4	
48	Ja	Automatisch gepland	Beoordeling + BAFO	10 dagen	17 februari 2025 08:30	28 februari 2025 17:00	47	4	

49	Ja	Automatisch gepland	Opdracht	0 dagen	28 februari 2025 17:00	28 februari 2025 17:00	48	4
50	Ja	Automatisch gepland	Voorbereiding	10 dagen	3 maart 2025 08:30	14 maart 2025 17:00	49	4
51	Ja	Automatisch gepland	Uitvoering onderzoek + rapportage	20 dagen	17 maart 2025 08:30	11 april 2025 17:00	50	4
52	Ja	Automatisch gepland	Rapportage	0 dagen	11 april 2025 17:00	11 april 2025 17:00	51	4
53	Ja	Automatisch gepland	Stikstofdepositie	40 dagen	7 februari 2025 08:30	3 april 2025 17:00		3
54	Ja	Automatisch gepland	Aanvraag offerte	0 dagen	7 februari 2025 08:30	7 februari 2025 08:30		4
55	Ja	Automatisch gepland	Offerte	6 dagen	7 februari 2025 08:30	14 februari 2025 17:00	54	4
56	Ja	Automatisch gepland	Beoordeling + BAFO	10 dagen	17 februari 2025 08:30	28 februari 2025 17:00	55	4
57	Ja	Automatisch gepland	Opdracht	0 dagen	28 februari 2025 17:00	28 februari 2025 17:00	56	4
58	Ja	Automatisch gepland	Voorbereiding	10 dagen	3 maart 2025 08:30	14 maart 2025 17:00	57	4
59	Ja	Automatisch gepland	Uitvoering onderzoek + rapportage	14 dagen	17 maart 2025 08:30	3 april 2025 17:00	58	4
60	Ja	Automatisch gepland	Rapportage	0 dagen	3 april 2025 17:00	3 april 2025 17:00	59	4
61	Ja	Automatisch gepland	Verkeerskundig onderzoek	45 dagen	4 maart 2025 08:30	5 mei 2025 17:00		3
62	Ja	Automatisch gepland	Aanvraag offerte	0 dagen	4 maart 2025 08:30	4 maart 2025 08:30		4
63	Ja	Automatisch gepland	Offerte	10 dagen	4 maart 2025 08:30	17 maart 2025 17:00	62	4
64	Ja	Automatisch gepland	Beoordeling	5 dagen	18 maart 2025 08:30	24 maart 2025 17:00	63	4
65	Ja	Automatisch gepland	Opdracht	0 dagen	24 maart 2025 17:00	24 maart 2025 17:00	64	4
66	Ja	Automatisch gepland	Voorbereiding	10 dagen	25 maart 2025 08:30	7 april 2025 17:00	65	4
67	Ja	Automatisch gepland	Uitvoering onderzoek + rapportage	20 dagen	8 april 2025 08:30	5 mei 2025 17:00	66	4
68	Ja	Automatisch gepland	Rapportage	0 dagen	5 mei 2025 17:00	5 mei 2025 17:00	67	4
69	Ja	Automatisch gepland	Inmeting terrein (Civil Man.)	31 dagen	7 februari 2025 08:30	21 maart 2025 17:00		3
70	Ja	Automatisch gepland	Aanvraag offerte	0 dagen	7 februari 2025 08:30	7 februari 2025 08:30		4
71	Ja	Automatisch gepland	Offerte	6 dagen	7 februari 2025 08:30	14 februari 2025 17:00	70	4
72	Ja	Automatisch gepland	Beoordeling + BAFO	10 dagen	17 februari 2025 08:30	28 februari 2025 17:00	71	4
73	Ja	Automatisch gepland	Opdracht	0 dagen	28 februari 2025 17:00	28 februari 2025 17:00	72	4
74	Ja	Automatisch gepland	Voorbereiding	10 dagen	3 maart 2025 08:30	14 maart 2025 17:00	73	4
75	Ja	Automatisch gepland	Uitvoering onderzoek + rapportage	5 dagen	17 maart 2025 08:30	21 maart 2025 17:00	74	4
76	Ja	Automatisch gepland	Rapportage	0 dagen	21 maart 2025 17:00	21 maart 2025 17:00	75	4
77	Ja	Automatisch gepland	Kabels & leidingen (CLICK-melding)	31 dagen	7 februari 2025 08:30	21 maart 2025 17:00		3
78	Ja	Automatisch gepland	Aanvraag offerte	0 dagen	7 februari 2025 08:30	7 februari 2025 08:30		4
79	Ja	Automatisch gepland	Offerte	6 dagen	7 februari 2025 08:30	14 februari 2025 17:00	78	4
80	Ja	Automatisch gepland	Beoordeling + BAFO	10 dagen	17 februari 2025 08:30	28 februari 2025 17:00	79	4
81	Ja	Automatisch gepland	Opdracht	0 dagen	28 februari 2025 17:00	28 februari 2025 17:00	80	4
82	Ja	Automatisch gepland	Voorbereiding	10 dagen	3 maart 2025 08:30	14 maart 2025 17:00	81	4
83	Ja	Automatisch gepland	Uitvoering onderzoek + rapportage	5 dagen	17 maart 2025 08:30	21 maart 2025 17:00	82	4
84	Ja	Automatisch gepland	Rapportage	0 dagen	21 maart 2025 17:00	21 maart 2025 17:00	83	4
85	Ja	Automatisch gepland	Nutsvoorzieningen	120 dagen	4 november 2024 17:00	5 mei 2025 17:00		3
86	Ja	Automatisch gepland	Netbeheerder	55 dagen	4 november 2024 17:00	3 februari 2025 17:00		4
87	Ja	Automatisch gepland	Aanvraag offerte	0 dagen	4 november 2024 17:00	4 november 2024 17:00	11	5
88	Ja	Automatisch gepland	Offerte	10 dagen	5 november 2024 08:30	18 november 2024 17:00	87	5
89	Ja	Automatisch gepland	Beoordeling	5 dagen	19 november 2024 08:30	25 november 2024 17:00	88	5
90	Ja	Automatisch gepland	Opdracht	0 dagen	25 november 2024 17:00	25 november 2024 17:00	89	5
91	Ja	Automatisch gepland	Voorbereiding	20 dagen	26 november 2024 08:30	6 januari 2025 17:00	90	5
92	Ja	Automatisch gepland	Uitvoering onderzoek + rapportage	20 dagen	7 januari 2025 08:30	3 februari 2025 17:00	91	5
93	Ja	Automatisch gepland	Rapportage	0 dagen	3 februari 2025 17:00	3 februari 2025 17:00	92	5
94	Ja	Automatisch gepland	Waterleidingbedrijf	45 dagen	4 maart 2025 08:30	5 mei 2025 17:00		4
95	Ja	Automatisch gepland	Aanvraag offerte	0 dagen	4 maart 2025 08:30	4 maart 2025 08:30		5
96	Ja	Automatisch gepland	Offerte	10 dagen	4 maart 2025 08:30	17 maart 2025 17:00	95	5
97	Ja	Automatisch gepland	Beoordeling	5 dagen	18 maart 2025 08:30	24 maart 2025 17:00	96	5

98	Ja	Automatisch gepland	Opdracht	0 dagen	24 maart 2025 17:00	24 maart 2025 17:00	97	5
99	Ja	Automatisch gepland	Voorbereiding	10 dagen	25 maart 2025 08:30	7 april 2025 17:00	98;124;129;1	5
100	Ja	Automatisch gepland	Uitvoering onderzoek + rapportage	20 dagen	8 april 2025 08:30	5 mei 2025 17:00	99	5
101	Ja	Automatisch gepland	Rapportage	0 dagen	5 mei 2025 17:00	5 mei 2025 17:00	100	5
102	Ja	Automatisch gepland	Riolering	45 dagen	4 maart 2025 08:30	5 mei 2025 17:00		4
103	Ja	Automatisch gepland	Aanvraag offerte	0 dagen	4 maart 2025 08:30	4 maart 2025 08:30		5
104	Ja	Automatisch gepland	Offerte	10 dagen	4 maart 2025 08:30	17 maart 2025 17:00	103	5
105	Ja	Automatisch gepland	Beoordeling	5 dagen	18 maart 2025 08:30	24 maart 2025 17:00	104	5
106	Ja	Automatisch gepland	Opdracht	0 dagen	24 maart 2025 17:00	24 maart 2025 17:00	105	5
107	Ja	Automatisch gepland	Voorbereiding	10 dagen	25 maart 2025 08:30	7 april 2025 17:00	106	5
108	Ja	Automatisch gepland	Uitvoering onderzoek + rapportage	20 dagen	8 april 2025 08:30	5 mei 2025 17:00	107	5
109	Ja	Automatisch gepland	Rapportage	0 dagen	5 mei 2025 17:00	5 mei 2025 17:00	108	5
110	Ja	Automatisch gepland	Glasvezel	45 dagen	4 maart 2025 08:30	5 mei 2025 17:00		4
111	Ja	Automatisch gepland	Aanvraag offerte	0 dagen	4 maart 2025 08:30	4 maart 2025 08:30		5
112	Ja	Automatisch gepland	Offerte	10 dagen	4 maart 2025 08:30	17 maart 2025 17:00	111	5
113	Ja	Automatisch gepland	Beoordeling	5 dagen	18 maart 2025 08:30	24 maart 2025 17:00	112	5
114	Ja	Automatisch gepland	Opdracht	0 dagen	24 maart 2025 17:00	24 maart 2025 17:00	113	5
115	Ja	Automatisch gepland	Voorbereiding	10 dagen	25 maart 2025 08:30	7 april 2025 17:00	114	5
116	Ja	Automatisch gepland	Uitvoering onderzoek + rapportage	20 dagen	8 april 2025 08:30	5 mei 2025 17:00	115	5
117	Ja	Automatisch gepland	Rapportage	0 dagen	5 mei 2025 17:00	5 mei 2025 17:00	116	5
118	Ja	Automatisch gepland	Voorlopig ontwerp (VO)	205 dagen	8 juli 2024 08:30	23 mei 2025 17:00		2
119	Ja	Automatisch gepland	VO Selectie adviseurs	40 dagen	13 januari 2025 08:30	7 maart 2025 17:00		3
120	Ja	Automatisch gepland	Architect [redacted] & [redacted]	30 dagen	13 januari 2025 08:30	21 februari 2025 17:00		4
121	Ja	Automatisch gepland	Aanvraag offerte	0 dagen	13 januari 2025 08:30	13 januari 2025 08:30		5
122	Ja	Automatisch gepland	Offerte	5 wkn	13 januari 2025 08:30	14 februari 2025 17:00	121	5
123	Ja	Automatisch gepland	Beoordeling + BAFO	5 dagen	17 februari 2025 08:30	21 februari 2025 17:00	122	5
124	Ja	Automatisch gepland	Opdracht	0 dagen	21 februari 2025 17:00	21 februari 2025 17:00	123	5
125	Ja	Automatisch gepland	Landschapsarchitect (Civil Man.)	16 dagen	7 februari 2025 08:30	28 februari 2025 17:00		4
126	Ja	Automatisch gepland	Aanvraag offerte	0 dagen	7 februari 2025 08:30	7 februari 2025 08:30		5
127	Ja	Automatisch gepland	Offerte	6 dagen	7 februari 2025 08:30	14 februari 2025 17:00	126	5
128	Ja	Automatisch gepland	Beoordeling + BAFO	10 dagen	17 februari 2025 08:30	28 februari 2025 17:00	127	5
129	Ja	Automatisch gepland	Opdracht	0 dagen	28 februari 2025 17:00	28 februari 2025 17:00	128	5
130	Ja	Automatisch gepland	Adv. Technische installaties (Aveco de Bondt)	18 dagen	12 februari 2025 08:30	7 maart 2025 17:00		4
131	Ja	Automatisch gepland	Aanvraag offerte	0 dagen	12 februari 2025 08:30	12 februari 2025 08:30		5
132	Ja	Automatisch gepland	Offerte	13 dagen	12 februari 2025 08:30	28 februari 2025 17:00	131	5
133	Ja	Automatisch gepland	Beoordeling + BAFO	5 dagen	3 maart 2025 08:30	7 maart 2025 17:00	132	5
134	Ja	Automatisch gepland	Opdracht	0 dagen	7 maart 2025 17:00	7 maart 2025 17:00	133	5
135	Ja	Automatisch gepland	Adv. bouwfysica en brandveiligheid	18 dagen	12 februari 2025 08:30	7 maart 2025 17:00		4
136	Ja	Automatisch gepland	Aanvraag offerte	0 dagen	12 februari 2025 08:30	12 februari 2025 08:30		5
137	Ja	Automatisch gepland	Offerte	13 dagen	12 februari 2025 08:30	28 februari 2025 17:00	136	5
138	Ja	Automatisch gepland	Beoordeling	5 dagen	3 maart 2025 08:30	7 maart 2025 17:00	137	5
139	Ja	Automatisch gepland	Opdracht	0 dagen	7 maart 2025 17:00	7 maart 2025 17:00	138	5
140	Ja	Automatisch gepland	Voorontwerp (VO)	54 dagen	28 januari 2025 08:30	11 april 2025 17:00		3
141	Ja	Automatisch gepland	Analyse PvE + ontwikkeling typologie	2 wkn	28 januari 2025 08:30	10 februari 2025 17:00	121BE+11d	4
142	Ja	Automatisch gepland	Opstellen overzicht m2 - nvo | bvo | terrein	1 wk	4 februari 2025 08:30	10 februari 2025 17:00	141GE	4
143	Ja	Automatisch gepland	Structuurontwerp + typologie	14 dagen	11 februari 2025 08:30	28 februari 2025 17:00	141	4
144	Ja	Automatisch gepland	Studie naar gemeente	0 dagen	28 februari 2025 17:00	28 februari 2025 17:00	143GE	4
145	Ja	Automatisch gepland	Overleg gemeente	0 dagen	4 maart 2025 17:00	4 maart 2025 17:00	144BE+2d	4
146	Ja	Automatisch gepland	Overleg klankbordgroep omwonenden	0 dagen	19 maart 2025 17:00	19 maart 2025 17:00	145BE+11d	4

147	Ja	Automatisch gepland	VO bouwkundig + integraal	6 wkn	3 maart 2025 08:30	11 april 2025 17:00	143	4
148	Ja	Automatisch gepland	VO constructies	4 wkn	17 maart 2025 08:30	11 april 2025 17:00	147GE	4
149	Ja	Automatisch gepland	VO technische installaties	4 wkn	17 maart 2025 08:30	11 april 2025 17:00	147GE	4
150	Ja	Automatisch gepland	VO terrein	30 dagen	3 maart 2025 08:30	11 april 2025 17:00		3
151	Ja	Automatisch gepland	Analyse PvE	5 dagen	3 maart 2025 08:30	10 maart 2025 08:30	152EB	4
152	Ja	Automatisch gepland	Structuurontwerp terrein en overzicht m2 en voorzi	5 dagen	10 maart 2025 08:30	17 maart 2025 08:30	153EB	4
153	Ja	Automatisch gepland	VO terrein	20 dagen	17 maart 2025 08:30	11 april 2025 17:00	147GE	4
154	Ja	Automatisch gepland	VO Participatie	175 dagen	8 juli 2024 08:30	11 april 2025 17:00		3
155	Ja	Automatisch gepland	Overleg Klankbordgroep locatie Hengelo	175 dagen	8 juli 2024 08:30	11 april 2025 17:00	147GE	4
156	Ja	Automatisch gepland	Klankbordgroep locatie Hengelo	0 dagen	19 maart 2025 17:00	19 maart 2025 17:00	146GE	4
157	Ja	Automatisch gepland	VO Raming bouw- en investeringskosten	10 dagen	14 april 2025 08:30	25 april 2025 17:00		3
158	Ja	Automatisch gepland	Raming bouwkosten bouwkundig + constructies	5 dagen	14 april 2025 08:30	18 april 2025 17:00	147;148	4
159	Ja	Automatisch gepland	Raming bouwkosten technische installaties	5 dagen	14 april 2025 08:30	18 april 2025 17:00	149	4
160	Ja	Automatisch gepland	Raming bouwkosten terrein	5 dagen	14 april 2025 08:30	18 april 2025 17:00	147	4
161	Ja	Automatisch gepland	Beoordelen bouwkostenramingen	5 dagen	21 april 2025 08:30	25 april 2025 17:00	158	4
162	Ja	Automatisch gepland	Raming investeringskosten	5 dagen	21 april 2025 08:30	25 april 2025 17:00	158	4
163	Ja	Automatisch gepland	VO Opstellen stukken Omgevingsvergunning	10 dagen	14 april 2025 08:30	25 april 2025 17:00		4
164	Ja	Automatisch gepland	VO gebouwen	5 dagen	14 april 2025 08:30	18 april 2025 17:00	147	5
165	Ja	Automatisch gepland	VO Infra + Terreininrichting	5 dagen	14 april 2025 08:30	18 april 2025 17:00	147	5
166	Ja	Automatisch gepland	Rapportage Bouwfysica	5 dagen	14 april 2025 08:30	18 april 2025 17:00	147	5
167	Ja	Automatisch gepland	Rapportage Brandveiligheid	5 dagen	14 april 2025 08:30	18 april 2025 17:00	147	5
168	Ja	Automatisch gepland	Rapportage Flora & fauna onderzoek	5 dagen	14 april 2025 08:30	18 april 2025 17:00	147	5
169	Ja	Automatisch gepland	Rapportage Milieukundig bodemonderzoek	5 dagen	14 april 2025 08:30	18 april 2025 17:00	147	5
170	Ja	Automatisch gepland	Rapportage Archeologie & cultuurhistorie	5 dagen	14 april 2025 08:30	18 april 2025 17:00	147	5
171	Ja	Automatisch gepland	Rapportage Omgevingsgeluid t.g.v. AMV	5 dagen	14 april 2025 08:30	18 april 2025 17:00	147	5
172	Ja	Automatisch gepland	Rapportage Waterparagraaf	5 dagen	14 april 2025 08:30	18 april 2025 17:00	147	5
173	Ja	Automatisch gepland	Rapportage Stikstofdepositie	5 dagen	14 april 2025 08:30	18 april 2025 17:00	147	5
174	Ja	Automatisch gepland	Rapportage Verkeerskundig onderzoek	5 dagen	14 april 2025 08:30	18 april 2025 17:00	147	5
175	Ja	Automatisch gepland	Samenstellen dossier Omgevingsvergunning	5 dagen	21 april 2025 08:30	25 april 2025 17:00	164	5
176	Ja	Automatisch gepland	Fasedocument Definitie + Int. besluitvorming	35 dagen	7 april 2025 08:30	23 mei 2025 17:00		3
177	Ja	Automatisch gepland	Concept fasedocument Definitie	15 dagen	7 april 2025 08:30	25 april 2025 17:00	162GE	4
178	Ja	Automatisch gepland	Interne Review	5 dagen	28 april 2025 08:30	2 mei 2025 17:00	177	4
179	Ja	Automatisch gepland	Definitief Fasedoc. Definitiefase + indienen MT-IP	5 dagen	5 mei 2025 08:30	9 mei 2025 17:00	178	4
180	Ja	Automatisch gepland	MT-IP	0 dagen	9 mei 2025 17:00	9 mei 2025 17:00	179	4
181	Ja	Automatisch gepland	Directieteambespreking	5 dagen	12 mei 2025 08:30	16 mei 2025 17:00	180	4
182	Ja	Automatisch gepland	Bestuur (< € 25 mio)	5 dagen	19 mei 2025 08:30	23 mei 2025 17:00	181	4
183	Ja	Automatisch gepland	Fase 1 - Voorbereidingsfase	440 dagen	17 maart 2025 08:30	29 januari 2027 17:00		1
184	Ja	Automatisch gepland	Contractering en vervolgopdrachten	20 dagen	28 april 2025 08:30	23 mei 2025 17:00		2
185	Ja	Automatisch gepland	Concept vervolgopdrachten - Relevante adviseurs	10 dagen	5 mei 2025 08:30	19 mei 2025 08:30	186EB	3
186	Ja	Automatisch gepland	Contractering vervolgopdrachten	5 dagen	19 mei 2025 08:30	23 mei 2025 17:00	182GE	3
187	Ja	Automatisch gepland	Concept contractering COACH	15 dagen	28 april 2025 08:30	19 mei 2025 08:30	188EB	3
188	Ja	Automatisch gepland	Contractering COACH-bouwer	5 dagen	19 mei 2025 08:30	23 mei 2025 17:00	182GE	3
189	Ja	Automatisch gepland	Uitwerken VO naar DO+	50 dagen	26 mei 2025 08:30	1 augustus 2025 17:00		2
190	Ja	Automatisch gepland	Integraal DO+ door COACH-bouwer	7 wkn	26 mei 2025 08:30	11 juli 2025 17:00	188	3
191	Ja	Automatisch gepland	Integraal DO+ Infra + Terreininrichting	7 wkn	26 mei 2025 08:30	11 juli 2025 17:00	186	3
192	Ja	Automatisch gepland	Beoordelen integraal DO+ gebouwen | Infra + Terre	5 dagen	14 juli 2025 08:30	18 juli 2025 17:00	191	3
193	Ja	Automatisch gepland	[EVT] Aanpassen integraal DO+ gebouwen | Infra -	10 dagen	21 juli 2025 08:30	1 augustus 2025 17:00	192	3
194	Ja	Automatisch gepland	Minicompetitie aannemer Infra + terrein	60 dagen	17 maart 2025 08:30	6 juni 2025 17:00		2
195	Ja	Automatisch gepland	Voorbereiding	20 dagen	17 maart 2025 08:30	11 april 2025 17:00	153GE	3

196	Ja	Automatisch gepland	Gunningsfase	6 wkn	14 april 2025 08:30	23 mei 2025 17:00	195	3
197	Ja	Automatisch gepland	Beoordeling	5 dagen	26 mei 2025 08:30	30 mei 2025 17:00	196	3
198	Ja	Automatisch gepland	Bezwaartermijn	5 dagen	2 juni 2025 08:30	6 juni 2025 17:00	197	3
199	Ja	Automatisch gepland	Contractering aannemer Infra + Terrein	0 dagen	6 juni 2025 17:00	6 juni 2025 17:00	198	3
200	Ja	Automatisch gepland	Raming bouw- en investeringskosten	30 dagen	30 juni 2025 08:30	29 augustus 2025 17:00		2
201	Ja	Automatisch gepland	Raming bouwkosten integraal DO+ (COACH)	10 dagen	30 juni 2025 08:30	11 juli 2025 17:00	190GE	3
202	Ja	Automatisch gepland	Raming bouwkosten Infra + Terrein	10 dagen	30 juni 2025 08:30	11 juli 2025 17:00	191GE	3
203	Ja	Automatisch gepland	Beoordelen bouwkostenramingen	10 dagen	14 juli 2025 08:30	25 juli 2025 17:00	201;202	3
204	Ja	Automatisch gepland	[EVT] Aanpassen integraal DO+ en bouwkosten	10 dagen	28 juli 2025 08:30	29 augustus 2025 17:00	203	3
205	Ja	Automatisch gepland	Raming investeringskosten	5 dagen	21 juli 2025 08:30	25 juli 2025 17:00	203GE	3
206	Ja	Automatisch gepland	Fasedocument Realisatie en Int. besluitvorming	35 dagen	7 juli 2025 08:30	12 september 2025 17:00		2
207	Ja	Automatisch gepland	Concept fasedocument Realisatie	15 dagen	7 juli 2025 08:30	25 juli 2025 17:00	203GE	3
208	Ja	Automatisch gepland	Interne Review	5 dagen	28 juli 2025 08:30	1 augustus 2025 17:00	207	3
209	Ja	Automatisch gepland	Definitief Fasedoc. Realisatiefase + indienen MT-II	5 dagen	25 augustus 2025 08:30	29 augustus 2025 17:00	208	3
210	Ja	Automatisch gepland	MT-IP	0 dagen	29 augustus 2025 17:00	29 augustus 2025 17:00	209	3
211	Ja	Automatisch gepland	Directieteambespreking	5 dagen	1 september 2025 08:30	5 september 2025 17:00	210	3
212	Ja	Automatisch gepland	Bestuur (< € 25 mio)	5 dagen	8 september 2025 08:30	12 september 2025 17:00	211	3
213	Ja	Automatisch gepland	Vergunningen	390 dagen	23 mei 2025 17:00	29 januari 2027 17:00		2
214	Ja	Automatisch gepland	Optie 1: Omgevingsvergunning regulier	245 dagen	23 mei 2025 17:00	5 juni 2026 17:00		3
215	Ja	Automatisch gepland	indienen aanvraag omgevingsvergunning	0 dagen	23 mei 2025 17:00	23 mei 2025 17:00	182	4
216	Ja	Automatisch gepland	procedure omgevingsvergunning	8 vwkn	23 mei 2025 17:00	18 juli 2025 17:00	215	4
217	Ja	Automatisch gepland	[EVT]: eenmalige verlenging beslistermijn	6 wkn	9 juni 2025 08:30	18 juli 2025 17:00	216GE	4
218	Ja	Automatisch gepland	[EVENTUEEL]: eenmalige verlenging beslistermij	4 wkn	23 juni 2025 08:30	18 juli 2025 17:00	216GE	4
219	Ja	Automatisch gepland	Verlenen herroepelijke omgevingsvergunning	0 dagen	18 juli 2025 17:00	18 juli 2025 17:00	217	4
220	Ja	Automatisch gepland	Bezwaartermijn omgevingsvergunning	6 vwkn	18 juli 2025 17:00	29 augustus 2025 17:00	219	4
221	Ja	Automatisch gepland	Vroegst mogelijke onherroepelijke omgevingsverg	0 dagen	29 augustus 2025 17:00	29 augustus 2025 17:00	220	4
222	Ja	Automatisch gepland	[EVENTUEEL]: Behandelen bezwaren	6 wkn	1 september 2025 08:30	10 oktober 2025 17:00	221	4
223	Ja	Automatisch gepland	[EVENTUEEL]: Beroepstermijn	6 wkn	13 oktober 2025 08:30	21 november 2025 17:00	222	4
224	Ja	Automatisch gepland	Mogelijk onherroepelijke omgevingsvergunning in	0 dagen	21 november 2025 17:00	21 november 2025 17:00	223	4
225	Ja	Automatisch gepland	[EVT] Behandelen beroepen	26 wkn	24 november 2025 08:30	5 juni 2026 17:00	224	4
226	Ja	Automatisch gepland	Mogelijk onherroepelijke omgevingsvergunning in	0 dagen	5 juni 2026 17:00	5 juni 2026 17:00	225	4
227	Ja	Automatisch gepland	Optie 2: Omgevingsvergunning uitgebreid	390 dagen	23 mei 2025 17:00	29 januari 2027 17:00		3
228	Ja	Automatisch gepland	indienen aanvraag omgevingsvergunning	0 dagen	23 mei 2025 17:00	23 mei 2025 17:00	182	4
229	Ja	Automatisch gepland	Procedure omgevingsvergunning	26 wkn	26 mei 2025 08:30	12 december 2025 17:00	228	4
230	Ja	Automatisch gepland	[EVT] eenmalige verlenging beslistermijn	6 wkn	15 december 2025 08:30	6 februari 2026 17:00	229	4
231	Ja	Automatisch gepland	Ter inzage ontwerpbesluit	6 wkn	9 februari 2026 08:30	20 maart 2026 17:00	230	4
232	Ja	Automatisch gepland	Vroegst mogelijk onherroepelijke omgevingsvergu	0 dagen	20 maart 2026 17:00	20 maart 2026 17:00	231	4
233	Ja	Automatisch gepland	[EVT] Behandelen zienswijzen	10 wkn	23 maart 2026 08:30	29 mei 2026 17:00	232	4
234	Ja	Automatisch gepland	[EVT] Beroepstermijn	6 wkn	1 juni 2026 08:30	10 juli 2026 17:00	233	4
235	Ja	Automatisch gepland	Mogelijk onherroepelijke omgevingsvergunning in	0 dagen	10 juli 2026 17:00	10 juli 2026 17:00	234	4
236	Ja	Automatisch gepland	[EVT] Behandelen beroepen	6 mndn	13 juli 2026 08:30	29 januari 2027 17:00	235	4
237	Ja	Automatisch gepland	Mogelijk onherroepelijke omgevingsvergunning in	0 dagen	29 januari 2027 17:00	29 januari 2027 17:00	236	4
238	Ja	Automatisch gepland	Fase 2 - Realisatiefase (onder voorbehoud omgevin	100 dagen	30 juni 2025 08:30	5 december 2025 17:00		1
239	Ja	Automatisch gepland	Contractering en vervolgopdrachten	20 dagen	30 juni 2025 08:30	25 juli 2025 17:00		2
240	Ja	Automatisch gepland	Concept vervolgopdrachten relevante adviseurs	10 dagen	7 juli 2025 08:30	18 juli 2025 17:00	192GE	3
241	Ja	Automatisch gepland	Contractering vervolgopdrachten	5 dagen	21 juli 2025 08:30	25 juli 2025 17:00	240	3
242	Ja	Automatisch gepland	Concept annemingsovereenkomst COACH-bouwer	15 dagen	30 juni 2025 08:30	18 juli 2025 17:00	192GE	3
243	Ja	Automatisch gepland	Aannemingsovereenkomst COACH-bouwer	5 dagen	21 juli 2025 08:30	25 juli 2025 17:00	242	3
244	Ja	Automatisch gepland	Concept annemingsovereenkomst Infra + Terrein	15 dagen	30 juni 2025 08:30	18 juli 2025 17:00	192GE	3

245	Ja	Automatisch gepland	Aannemingsovereenkomst Infra + Terrein	5 dagen	21 juli 2025 08:30	25 juli 2025 17:00	244	3
246	Ja	Automatisch gepland	Realisatie door COACH-bouwer	85 dagen	21 juli 2025 08:30	5 december 2025 17:00		2
247	Ja	Automatisch gepland	Technisch ontwerp	4 wkn	21 juli 2025 08:30	5 september 2025 17:00	242	3
248	Ja	Automatisch gepland	Beoordeling technisch ontwerp	5 dagen	8 september 2025 08:30	12 september 2025 17:00	247	3
249	Ja	Automatisch gepland	Fundering op staal	1 mnd	21 juli 2025 08:30	5 september 2025 17:00	247GE	3
250	Ja	Automatisch gepland	Productie gebouwen	9 wkn	8 september 2025 08:30	7 november 2025 17:00	247	3
251	Ja	Automatisch gepland	Plaatsen gebouwen	2 mndn	13 oktober 2025 08:30	5 december 2025 17:00	250BE-1ma	3
252	Ja	Automatisch gepland	Oplevering gebouwen	0 dagen	5 december 2025 17:00	5 december 2025 17:00	251	3
253	Ja	Automatisch gepland	Bovengrondse en ondergrondse infra	85 dagen	21 juli 2025 08:30	5 december 2025 17:00		2
254	Ja	Automatisch gepland	Technisch Ontwerp	6 wkn	21 juli 2025 08:30	19 september 2025 17:00	192	3
255	Ja	Automatisch gepland	Bouwvoorbereiding	4 wkn	25 augustus 2025 08:30	19 september 2025 17:00	254GE	3
256	Ja	Automatisch gepland	Bouwrijpmaken + aanleg ondergrondse infra	2 mndn	22 september 2025 08:30	14 november 2025 17:00	255	3
257	Ja	Automatisch gepland	Bouw terreininrichting	6 wkn	27 oktober 2025 08:30	5 december 2025 17:00	251GE	3
258	Ja	Automatisch gepland	Oplevering infra + terrein	0 dagen	5 december 2025 17:00	5 december 2025 17:00	257	3
259	Ja	Automatisch gepland	Ingebruikname	10 dagen	8 december 2025 08:30	19 december 2025 17:00		1
260	Ja	Automatisch gepland	Inrichting	2 wkn	8 december 2025 08:30	19 december 2025 17:00	252	2
261	Ja	Automatisch gepland	Ingebruikname	0 dagen	19 december 2025 17:00	19 december 2025 17:00	260	2
262	Ja	Automatisch gepland	Interne besluitvorming	15 dagen	1 december 2025 08:30	19 december 2025 17:00		1
263	Ja	Automatisch gepland	Fasedocument eindafrekening	15 dagen	1 december 2025 08:30	19 december 2025 17:00	260GE	2
264	Ja	Automatisch gepland	Bespreken MT IP	0 dagen	19 december 2025 17:00	19 december 2025 17:00	263	2

Id	Naam	Initialen	Type	Materiaallabel	Groep	E-mailadres	De aanmeldi	Maximumeenheden	Standaardta	Kosten per	Notities

Taaknaam	Resourcena	% werk voltooid	Werk	Eenheden

Toelichting grondslagen

In dit document kunt u secties vinden die onleesbaar zijn gemaakt. Deze informatie is achterwege gelaten op basis van de Wet open overheid (Woo). De letter die hierbij is vermeld correspondeert met de bijbehorende grondslag in onderstaand overzicht.

J Art. 5.1 lid 2 sub e

Het belang van de openbaarmaking van deze informatie weegt niet op tegen het belang van de eerbiediging van de persoonlijke levenssfeer van betrokkenen