

2.2. Beschikking WM vergunning referentiedatum

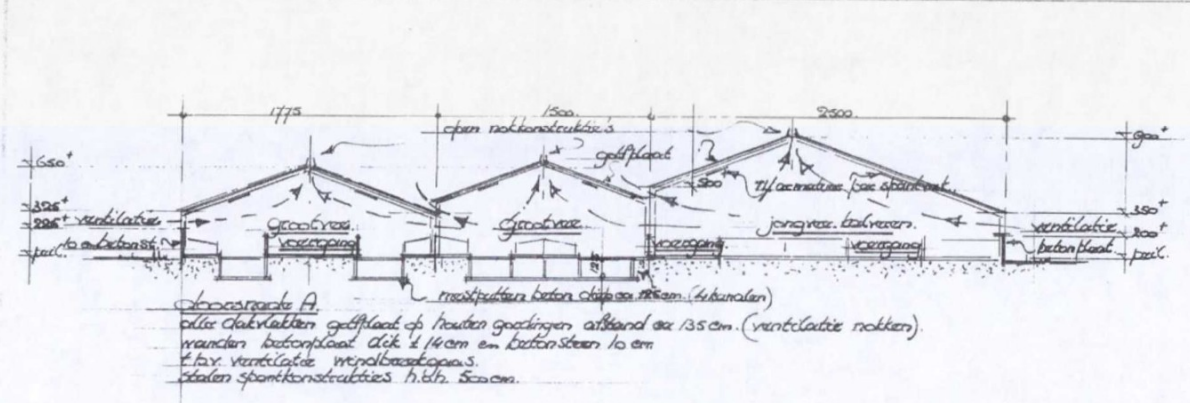

Roofstructuur A
 alle dakvlakken gofflaot op houten gootlijnen afstand ca. 135 cm. (ventilatie nokken)
 wanden betonplaat dik 14 cm en betonsteen 10 cm
 f.v. ventilatie met plat dak op s.
 dalen spantconstructies h. b. 50 cm.

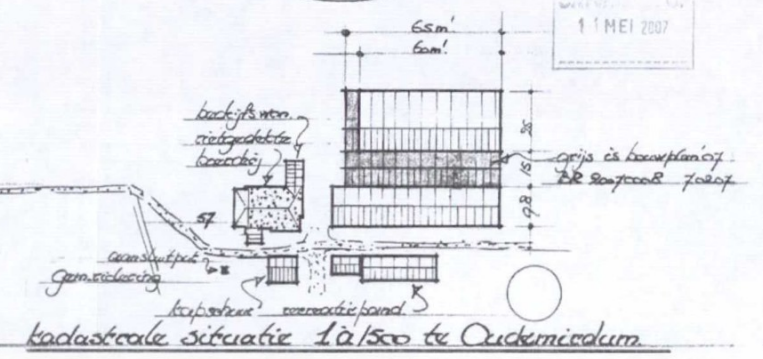
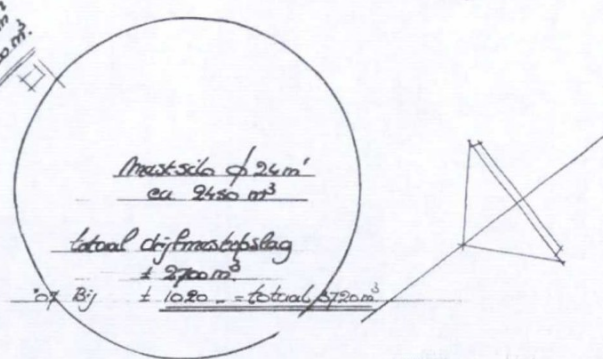
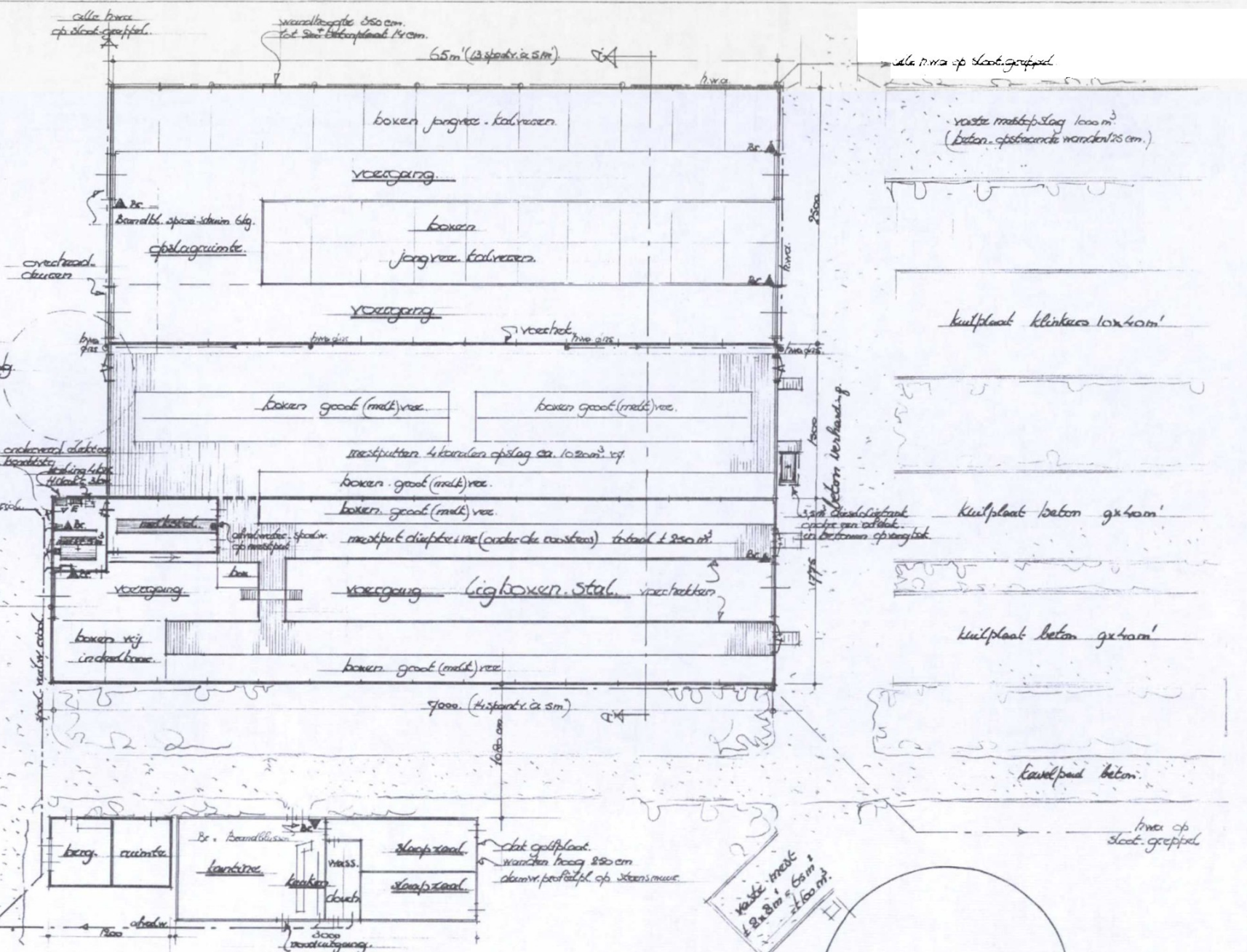
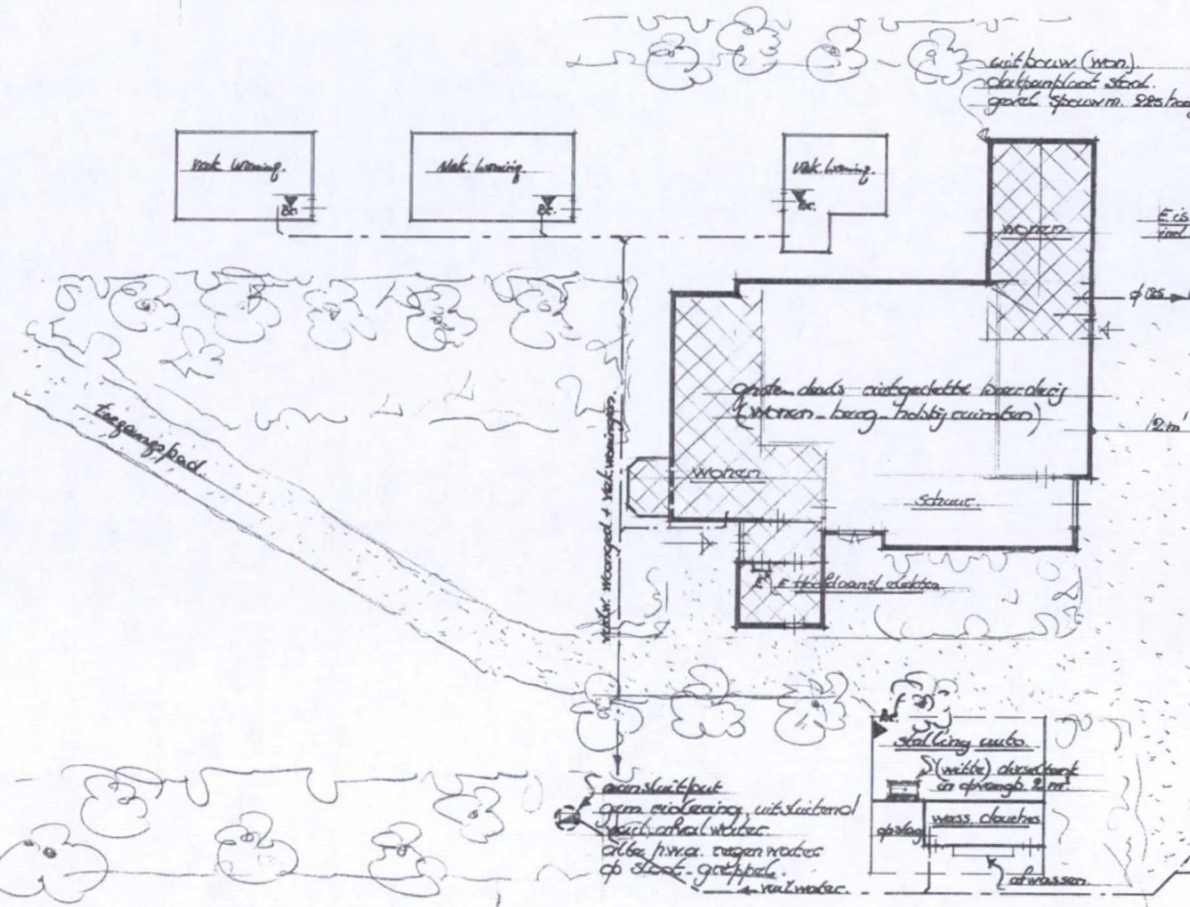

kavelindeling schaal 1:250

behoort bij de aanvraag milieuvergunning van
 melkrunder- en loonbedrijf van
 maatschappij R. and G. van
 Jan Schotanus mei '07
 8967 44 Oudekerkplein 020-610-0105

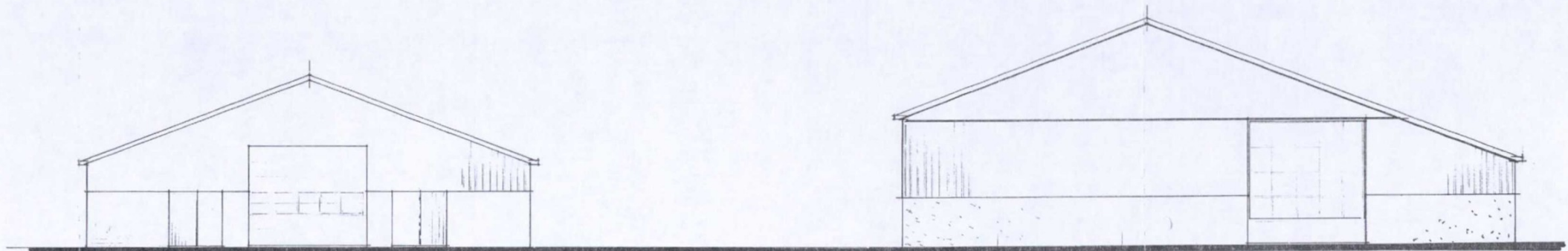

bestaand
 dakvlakken opfloodt anteciel.
 gevels deel3 betonsteen geijs. elementen geijs.
 damwand/peetplaat goen.
 deuren (geest) alum. staal geijs.

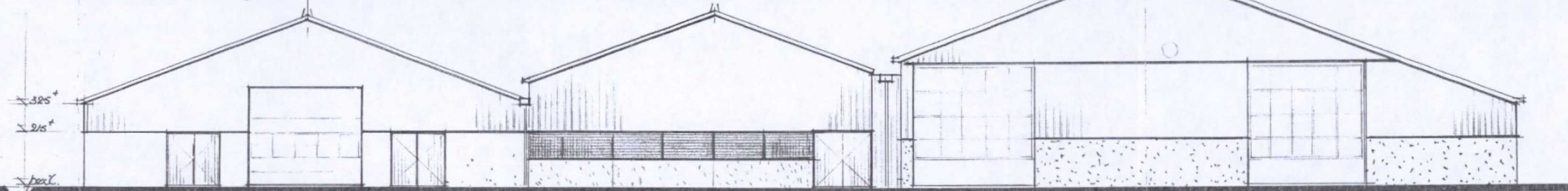
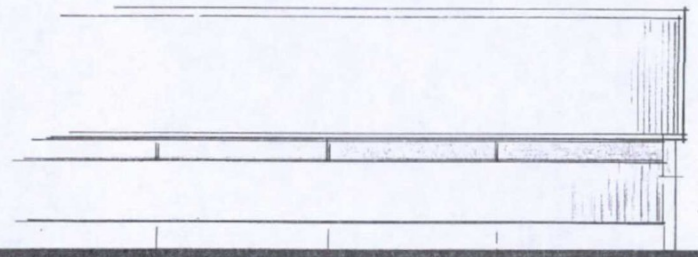

noord.westgevel

zuid.westgevel

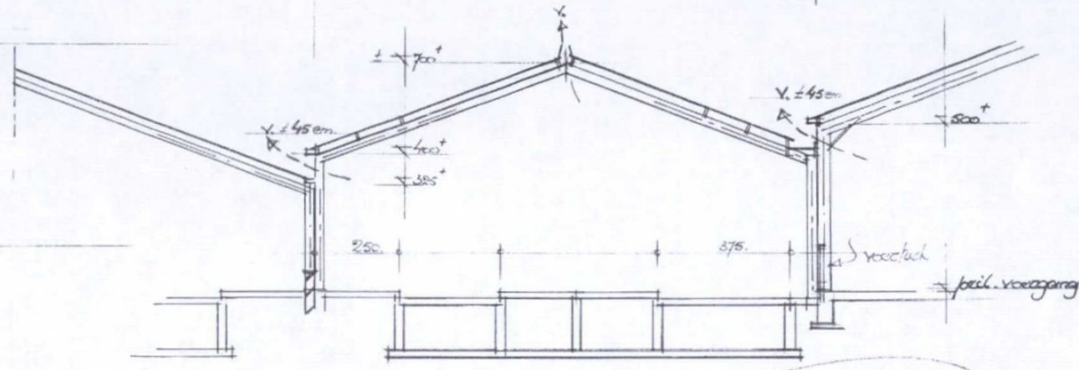

doorsnede

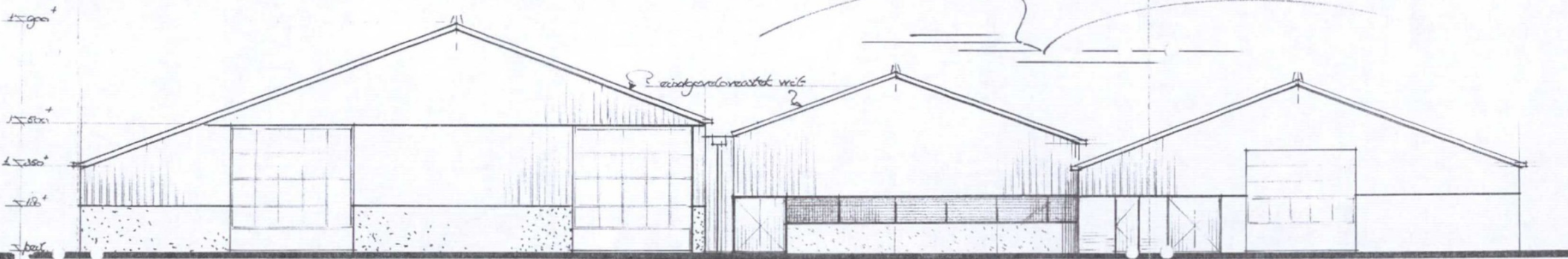
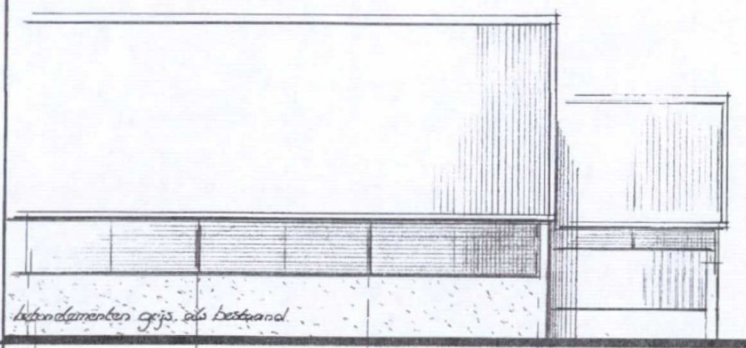

zuidoostgevel

noord.oostgevel

dak opfloodt, anteciel.
 windgevels beton elementen geijs.
 damwand/peetplaat goen.

behoort bij aanvraag BWT 2-70008 BP of. ca. 07
 handtek. carver. [redacted]
 04.04.07.

behoort bij werke Mts. R. en D. Groen.

blad 2.

Balk. 06.04.07

Vooraf

Voor wie is het meldingsformulier bedoeld?

Dit formulier is bedoeld voor degene die van plan is een bedrijf op te richten, uit te breiden of te wijzigen, dan wel de werking daarvan te veranderen.

Met dit formulier kunnen u en het bevoegd gezag (gemeente of provincie) nagaan of uw inrichting onder (de algemene regels van) het Besluit landbouw milieubeheer valt of dat u een milieuvergunning dient aan te vragen.

Tijdstip van melding (artikel 7 van het besluit)

Valt u onder het besluit dan moet u dit ten minste vier weken voor het oprichten, de uitbreiding of wijziging van de bedrijfsvoering aan het bevoegd gezag (meestal de gemeente) melden. U voldoet aan deze eis door dit formulier volledig in te vullen, te ondertekenen en deze (inclusief de in het formulier gevraagde bijlagen), **vier weken vóór aanvang** van de activiteit, in te leveren bij uw gemeente.

Het van toepassing worden van het Besluit landbouw milieubeheer op een bestaande, maar nog niet (eerder) vergund of gemeld bedrijf moet u ten hoogste twaalf weken na de inwerkingtreding van dit besluit melden.

Melding wel of niet vereist? (artikel 7 en 9 van het besluit)

Een melding is niet vereist, indien u eerder een melding heeft ingediend op grond van het Besluit melkruondveehouderijen milieubeheer of het Besluit akkerbouwbedrijven milieubeheer, Besluit motorvoertuigen milieubeheer of het Besluit bedekte teelt (voor wat betreft witlof en eetbare paddestoolen) en de bij die melding verstrekte gegevens sindsdien niet zijn gewijzigd en door uw voornemen ook niet zullen wijzigen.

Indien op uw bedrijf een vergunning van toepassing was en de bij de aanvraag (voorzover die bij de vergunning hoort) verstrekte gegevens niet zijn gewijzigd, hoeft er ook geen melding te worden ingediend.

U dient wel een melding in te dienen indien er voor het tijdstip van inwerkingtreding van dit besluit geen vergunning of geen van de eerdere genoemde vier besluiten op uw inrichting van toepassing was, ook al is er geen sprake is van een wijziging van de werking van de inrichting.

Mocht u specifieke vragen hebben over dit formulier of de procedures neemt u dan contact op met het bevoegd gezag, of kijk op: www.infomil.nl

Drijver van de inrichting

Naam drijver van de inrichting:

Adres:

Postcode en plaats:

Telefoon:

Mts R. en D. Groen
 J. Sehatamudhuri 57
 8567 HH Oudemirdum
 0514- [redacted]

Adres inrichting

Naam van de inrichting:

Adres:

Postcode en plaats:

Telefoon:

Melkvee- en loonbedrijf
 als boven

Soort melding

Maakt melding van:

(a.u.b. aankruisen wat van toepassing is)

- Het oprichten van een inrichting
- Het uitbreiding of wijzigen, dan wel het veranderen van de werking van een inrichting
- Het in werking zijn van een reeds bestaande, maar niet vergunde of gemelde inrichting
- Het toepassen van andere middelen dan opgenomen in hoofdstuk 1 t/m 3 van de bijlage, maar met een ten minste gelijkwaardige bescherming voor het milieu

Aard inrichting:

- melkrundveehouderij
- akkerbouw- of tuinbouwbedrijf met open grondsteelt
- gemechaniseerd loonbedrijf
- paardenhouderij
- kinderboerderij
- kleinschalige veehouderij
- witloftrekkerij of teeltbedrijf met eetbare paddestoelen of andere gewassen in een gebouw
- bedrijf voor de opslag van vaste mest, bloembollenafval, afgedragen gewas of gebruikt substraatmateriaal
- spoelbassin bedrijf
- samenstel van boven genoemde bedrijvigheden

Het voorgenoemen tijdstip van oprichting, uitbreiding, wijziging of verandering

..... 2007 - 2008

Omschrijving aard en omvang van activiteiten of processen in de inrichting

- het handelen van melkvee - afvoeren van melk
- het wisselen van rubberen aanvoeren van krachtvoer
- opfok van jongvee en mesten van jongvee
- het exploiteren van een loonbedrijf in de agr. sector

Is het Besluit landbouw milieubeheer op uw inrichting van toepassing?

a.	Worden in de inrichting landbouwhuisdieren gehouden? <input checked="" type="checkbox"/> ja Ga verder met vraag b <input type="checkbox"/> nee Ga verder met vraag h
b.	Betreft het een inrichting opgericht op of na 1 januari 2002? <input type="checkbox"/> ja Ga verder met vraag c <input checked="" type="checkbox"/> nee Ga verder met vraag d
c.	<i>Inrichting is opgericht op of na 1 januari 2002</i> Is een tot de inrichting behorend dierenverblijf, geheel of gedeeltelijk gelegen in een kwetsbaar gebied als bedoeld in artikel 2 van de Wav of in een zone van 250 meter rondom een zodanig gebied? <input type="checkbox"/> ja Het besluit is niet van toepassing <input type="checkbox"/> nee Ga verder met vraag f
d.	<i>Inrichting is opgericht voor 1 januari 2002</i> Is een tot de inrichting behorend dierenverblijf, geheel of gedeeltelijk gelegen in een kwetsbaar gebied als bedoeld in artikel 2 van de Wav of in een zone van 250 meter rondom een zodanig gebied? <input type="checkbox"/> ja Ga verder met vraag e <input checked="" type="checkbox"/> nee Ga verder met vraag f
e.	Is het aantal gehouden landbouwhuisdieren van een of meer diercategorieën groter dan op 31 december 2001: 1° overeenkomstig een algemene maatregel van bestuur krachtens artikel 8.40 van de Wet milieubeheer, zoals die op die datum luidde, in de veehouderij aanwezig mocht zijn of 2° ingevolge een vergunning als bedoeld in artikel 8.1 van de Wet milieubeheer in de veehouderij aanwezig mocht zijn. <input type="checkbox"/> ja Het besluit is niet van toepassing. Het bedrijf is vergunningplichtig. <input checked="" type="checkbox"/> nee Ga verder met vraag f
f.	Is de inrichting waar landbouwhuisdieren worden gehouden (met uitzondering van een kinderboerderij) gelegen op een afstand ¹ van minder dan 100 meter van een object categorie I of II of op een afstand ¹ gelegen van minder dan 50 meter van een object categorie III, IV of V? <input type="checkbox"/> ja Ga verder met vraag g <input checked="" type="checkbox"/> nee Het besluit is mogelijk van toepassing, beantwoord de vragen 1 t/m 39
g.	Gaat het om een inrichting die is opgericht voor het tijdstip van inwerkingtreding van dit besluit (datum.....), en is het aantal landbouwhuisdieren dat gehouden wordt kleiner of gelijk aan het aantal landbouwhuisdieren dat op grond van een vergunning als bedoeld in artikel 8.1 van de Wm of op grond van het Besluit melkrundveehouderijen milieubeheer of het Besluit akkerbouwbedrijven milieubeheer gehouden mocht worden, en is de afstand ¹ tot het dichtstbijzijnde object categorie I, II, IV of V niet afgenomen? <input type="checkbox"/> ja Het besluit is mogelijk van toepassing, beantwoord de vragen 1 t/m 39 <input type="checkbox"/> nee Het besluit is niet van toepassing. Het bedrijf is vergunningplichtig.

¹ Deze afstand wordt gemeten vanaf de buitenzijde van een object I, II, III IV of V tot het dichtstbijzijnde emissiepunt van het dierenverblijf.

h. Betreft het een inrichting waar geen landbouwhuisdieren worden gehouden en die is gelegen op een afstand ² van minder dan 50 meter van een object categorie I of II of minder dan 25 meter is gelegen van een object categorie III, IV of V?

ja Ga verder met vraag i

nee Het besluit is mogelijk van toepassing, beantwoord de vragen 1 t/m 36

i. Gaat het om een inrichting die is opgericht vóór het tijdstip van inwerkingtreding van dit besluit (datum....) en waarvan de afstand ² die moet worden aangehouden op grond van een vergunning als bedoeld in artikel 8.1 van de Wm of op grond van het Besluit melkrundveehouderijen milieubeheer of het Besluit akkerbouwbedrijven milieubeheer of het Besluit bedekte teelt milieubeheer tot het dichtstbijzijnde object categorie I, II, III, IV of V, niet is afgenomen.

ja Het besluit is mogelijk van toepassing, beantwoord de vragen 8 t/m 36

nee Het besluit is niet van toepassing.

	Ja	Nee
1. Worden meer dan 50 mestvarkeneenheden gehouden, daarbij niet meegerekend ten hoogste 50 schapen die gedurende de aflamperiode in de inrichting worden gehouden?	<input type="checkbox"/>	<input checked="" type="checkbox"/>
2. Worden meer dan 200 stuks melkrundvee (exclusief bijbehorend vrouwelijk jongvee jonger dan twee jaar) gehouden?	<input type="checkbox"/>	<input checked="" type="checkbox"/>
3. Worden meer dan 50 geiten gehouden?	<input type="checkbox"/>	<input checked="" type="checkbox"/>
4. Worden meer dan 50 voedsters gehouden?	<input type="checkbox"/>	<input checked="" type="checkbox"/>
5. Worden er meer dan 50 paarden gehouden?	<input type="checkbox"/>	<input checked="" type="checkbox"/>
6. Worden peisdieren bedrijfsmatig gehouden?	<input type="checkbox"/>	<input checked="" type="checkbox"/>
7. Worden er meer dan 50 landbouwhuisdieren gehouden, anders dan bedoeld onder 1 t/m 6 (op kinderboerderijen is deze vraag niet van toepassing)?	<input type="checkbox"/>	<input checked="" type="checkbox"/>
8. Is voor het telen van gewassen een permanente opstand van glas of van kunststof groter dan 2.500 m ² aanwezig?	<input type="checkbox"/>	<input checked="" type="checkbox"/>
9. Worden er meer dan 35 m ³ afvalstoffen, behoudens zand, grind en grond van categorie 1 en 2 van het Bouwstoffenbesluit en van onbekende kwaliteit opgeslagen, die niet binnen het eigen bedrijf zijn ontstaan?	<input type="checkbox"/>	<input checked="" type="checkbox"/>
10. Worden er gevaarlijke afvalstoffen opgeslagen, die niet binnen het eigen bedrijf zijn ontstaan?	<input type="checkbox"/>	<input checked="" type="checkbox"/>
11. Worden er meer dan 1.000 m ³ afvalstoffen per jaar overgeslagen, die niet binnen het eigen bedrijf zijn ontstaan?	<input type="checkbox"/>	<input checked="" type="checkbox"/>
12. Zijn er één of meer werkplaatsen aanwezig die in hoofdzaak worden gebruikt voor onderhoud, ondersteuning of reparatie van niet tot de inrichting behorende gebouwen, installaties, toestellen of voertuigen, van derden?	<input type="checkbox"/>	<input checked="" type="checkbox"/>
13. Bedraagt bij de teelt van eetbare paddestoelen de teeltoppervlakte meer dan 5.000 m ² ?	<input type="checkbox"/>	<input checked="" type="checkbox"/>
14. Indien eetbare paddestoelen worden geteeld: wordt er verse compost gepasteuriseerd?	<input type="checkbox"/>	<input checked="" type="checkbox"/>
15. Is er apparatuur aanwezig voor het verspuiten van gewasbestrijdingsmiddelen of biociden met een vliegtuig?	<input type="checkbox"/>	<input checked="" type="checkbox"/>
16. Zijn er voorzieningen of installaties aanwezig voor het opslaan van meer dan 600 m ³ vaste mest?	<input type="checkbox"/>	<input checked="" type="checkbox"/>
17. Zijn er voorzieningen of installaties aanwezig voor het opslaan van meer dan 500 m ³ strooizout?	<input type="checkbox"/>	<input checked="" type="checkbox"/>

2 Deze afstand wordt gemeten vanaf het onderdeel van het bedrijf dat het dichtst bij het genoemde object is gelegen, waarbij een waterbassin, een watersilo, een warmwateropslagtank en het erf niet als een zodanig onderdeel worden beschouwd.

18. Zijn er voorzieningen of installaties aanwezig voor het opslaan of bewerken en verwerken van meer dan in totaal 2.000 m ³ zand, grind en grond?	<input type="checkbox"/>	<input checked="" type="checkbox"/>
19. Zijn er voorzieningen of installaties aanwezig voor het opslaan of bewerken en verwerken van zand, grind en grond dat niet afkomstig is van eigen werkzaamheden of niet wordt aangewend voor eigen werkzaamheden?	<input type="checkbox"/>	<input checked="" type="checkbox"/>
20. Zijn er voorzieningen of installaties aanwezig voor het afleveren van LPG of aardgas voor tractie?	<input type="checkbox"/>	<input checked="" type="checkbox"/>
21. Zijn er voorzieningen of installaties aanwezig voor het opslaan van gewasbestrijdingsmiddelen of biociden als bedoeld in artikel 1, eerste lid, onderdelen g en h, van de Bestrijdingsmiddelenwet 1962 met een capaciteit van 10.000 kilogram of meer?	<input type="checkbox"/>	<input checked="" type="checkbox"/>
22. Zijn er voorzieningen of installaties aanwezig voor het opslaan van gevaarlijke stoffen in emballage met een capaciteit van 10.000 kilogram of meer?	<input type="checkbox"/>	<input checked="" type="checkbox"/>
23. Zijn er voorzieningen of installaties aanwezig voor het opslaan van vloeibare gevaarlijke stoffen, vloeibare gevaarlijke afvalstoffen of brandbare vloeistoffen in tanks (hierbij wordt buiten beschouwing gelaten: <ul style="list-style-type: none"> • de opslag in een of meer ondergrondse tanks waarop het Besluit opslaan in ondergrondse tanks 1998 van toepassing is, • de opslag van diesel, huisbrandolie, gasolie, lichte stookolie of afgewerkte olie in een of meer bovengrondse tanks, • de opslag van petroleum in een of meer bovengrondse tanks met een gezamenlijke inhoud van ten hoogste 15.000 liter, of • de opslag van vloeibare kunstmeststoffen in bovengrondse tanks) 	<input type="checkbox"/>	<input checked="" type="checkbox"/>
24. Zijn er voorzieningen of installaties aanwezig voor het opslaan van gassen of gasmengsels in tanks (tanks waarop het Besluit voorzieningen en installaties milieubeheer van toepassing is, worden hierbij buiten beschouwing gelaten)?	<input type="checkbox"/>	<input checked="" type="checkbox"/>
25. Zijn er voorzieningen of installaties aanwezig voor opslaan van dunne mest in mestbassins met een gezamenlijke oppervlakte van meer dan 750 m ² , of een gezamenlijke inhoud van meer dan 2.500 m ³ ?	<input type="checkbox"/>	<input checked="" type="checkbox"/>
26. Zijn er voorzieningen of installaties aanwezig voor het beluchten, geforceerd vergisten of op andere wijze be- of verwerken, behoudens mengen of roeren, van dunne mest in mestbassins?	<input type="checkbox"/>	<input checked="" type="checkbox"/>
27. Zijn er voorzieningen of installaties aanwezig voor het vullen van gasflessen door middel van een vulstation anders dan de in richtlijn CPR 11-5 opgenomen type A of type B vulstations?	<input type="checkbox"/>	<input checked="" type="checkbox"/>
28. Zijn er voorzieningen of installaties aanwezig voor het afleveren van andere motorbrandstoffen dan LPG of aardgas voor tractie (eigen gebruik wordt hierbij buiten beschouwing gelaten)?	<input type="checkbox"/>	<input checked="" type="checkbox"/>
29. Zijn er voorzieningen of installaties aanwezig voor het verrichten in vast opgestelde voorzieningen en installaties van werkzaamheden met chemische gewasbeschermingsmiddelen voor derden?	<input type="checkbox"/>	<input checked="" type="checkbox"/>
30. Zijn er voorzieningen of installaties aanwezig voor het verven van bloemen en siergewassen?	<input type="checkbox"/>	<input checked="" type="checkbox"/>
31. Zijn er voorzieningen of installaties aanwezig voor het composteren van materiaal of het opslaan van afgedragen gewas of bloembollenafval met een totaal volume van meer dan 600 m ³ ?	<input type="checkbox"/>	<input checked="" type="checkbox"/>
32. Worden er nitraathoudende kunstmeststoffen bewaard van de klassen A of B als bedoeld in CPR-1?	<input type="checkbox"/>	<input checked="" type="checkbox"/>

- | | | |
|--|---|-------------------------------------|
| 33. Zijn een of meer installaties of voorzieningen aanwezig, die kunnen worden gebruikt voor het verstoken of verbranden van andere brandstoffen dan aardgas, propaangas, butaangas, gasolie of petroleum (een open haard of houtkachel voor het verbranden van hout die alleen is bedoeld voor sfeerverwarming en een smidse wordt hierbij buiten beschouwing gelaten)? | □ | <input checked="" type="checkbox"/> |
| 34. Wordt windenergie in elektrische energie omgezet met een of meer windturbines? | □ | <input checked="" type="checkbox"/> |
| 35. Zijn in de inrichting of een onderdeel daarvan één of meer stooktoestellen voor verwarming aanwezig met een thermisch vermogen per toestel van 7.500 kW of meer? | □ | <input checked="" type="checkbox"/> |
| 36. Zijn in de inrichting of een onderdeel daarvan een warmtekrachtopwekking aanwezig met een gezamenlijk nominaal elektrisch vermogen van 10 MW of meer? | □ | <input checked="" type="checkbox"/> |
| 37. Zijn koel- en vriesinstallaties of warmtepompen aanwezig met een capaciteit of een totale capaciteit van meer dan 200 kilogram ammoniak of meer dan 100 kilogram propaan, butaan of mengsels van propaan of butaan? | □ | <input checked="" type="checkbox"/> |
| 38. Vinden er activiteiten of handelingen plaats als bedoeld in categorie 21, bijlage I, behorende bij het Inrichtingen- en vergunningenbesluit milieubeheer (genetische modificatie van organismen)? | □ | <input checked="" type="checkbox"/> |
| 39. Moet er voor de inrichting een milieueffectrapportage worden gemaakt? | □ | <input checked="" type="checkbox"/> |

Wanneer één van de bovenstaande vragen met ja is beantwoord, is het Besluit landbouw milieubeheer niet van toepassing en dient een Wet milieubeheer vergunning te worden aangevraagd. Wanneer alle vragen met nee zijn beantwoord is het Besluit van toepassing en dient u de volgende gegevens in te vullen.

Benodigde gegevens voor het bevoegd gezag:	N.v.l.	Ja	Reeds in uw bezit
--	--------	----	-------------------

1. Een plattegrond- en een situatietekening van het bedrijf op schaal

Toelichting: een plattegrond bevat minimaal de volgende gegevens:

- de grenzen van het terrein van de inrichting en de omliggende bebouwing alsmede de de aan alle zijden van de inrichting gelegen dichtstbijzijnde woningen van derden en gevoelige objecten c.q. de bebouwde kom;
- de ligging en bestemming van gebouwen;
- aantal dieren, diercategorie, stalsysteem per stal en emissiepunten per stal (alleen indien er in de inrichting dieren worden gehouden);
- plaats van ondergrondse en bovengrondse (olie)tank(s);
- de locatie van ventilatoren en andere relevante vast opgestelde geluidsbronnen;
- de opslagplaatsen van vaste mest, dunne mest en kuilvoer;
- de plaatsen waar wordt geladen en gelost;
- In geval van (een) wijziging(en) is duidelijk aangegeven wat deze wijziging(en) is (zijn).

2. Aantal en soort dieren:

diercategorie (zoals bedoeld in bijlage 1 van de Regeling ammoniak en veehouderij)	aantal
Grootvee	Maximaal tot max. 200
Jonkvee	" 140
Jonkvee - meststieren	" 150

3. Opslag mest:

vaste mest	(thans ca. 100 m ³)	uitbreiden tot 1000 m ³
dunne mest in gierkelders	bestaande gierk. ca. 250 m ³	uitbreiden 1050 m ³
dunne mest in mestbassin ³ , type bassin:	Silo bestaand	2450 m ³ 450 m ²
dunne mest in mestbassin ³ , type bassin:		m ³ m ²

³ Indien een bassin voor de opslag van dunne mest aanwezig is waarop de voorschriften uit het Besluit mestbassins milieubeheer niet van toepassing zijn, worden bij de melding tevens de volgende gegevens verstrekt: een door de installateur van het bassin verstrekte verklaring waaruit blijkt dat het bassin overeenkomstig voorschriften van de bijlage is uitgevoerd en welke referentieperioden van toepassing zijn, en gegevens over de wijze van afdekken van het bassin.

4. De aard, omvang en frequentie van de transportactiviteiten:				
type voertuig/transport	gemiddeld aantal voertuigen per periode (jaar, maand, week)	maximum aantal bewegingen per dag (1 voertuig = 2 bewegingen)		
		dagperiode 06.00 – 19.00 u	avondperiode 19.00 – 22.00 u	nachtperiode 22.00 – 06.00 u
veetransport	2 uur/mnd.	✓	✓	—
vrachtwagens overig ⁴	" "	✓	✓	—

5. Geluidrelevante werkzaamheden en geluidbronnen:				
	frequentie per periode (jaar, maand, week, dag)	duur in uren	bronvermogen	dag-, avond of nachtperiode ⁵
tractoren	4 st.	10 / dag/avond	120-160 PK	dag/avond
hefruck	—		Vier.	" "
shovel	1 st.	2 / dag/avond		" "
laden en lossen vee	2 x/wk.			" "
laden en lossen overig	4 x/wk			" "
vullen silo's	4 uur/mnd.			" "
pompen mest	4 uur/mnd.			" "
inkuilen	5 mnd/jaar.			" "
ventilatoren	n.v.t.			" "

6. Opslag in tanks:			
aard opslag	bovengronds/ondergronds	hoeveelheid	installatiedatum
dieseltank (wit)	bovengr. in opvangb.	2 m ³	
" "	" "	3,5 m ³	

⁴ O.a. aan- en afvoer van voer, eieren, mest, brandstof, kadavers.

⁵ dagperiode 06.00 – 19.00 u; avondperiode 19.00 – 22.00 u; nachtperiode 22.00 – 06.00 u.

7. Aard en lozing van afvalwater:						
bedrijfsafval- water afkomstig van:	lozing op:			voorzieningen ⁶	controleput aanwezig	nvt
	riolering	gierkelder	anders:			
melktanklokaal	<input checked="" type="checkbox"/>	<input type="checkbox"/>				<input type="checkbox"/>
melkput	<input type="checkbox"/>	<input checked="" type="checkbox"/>				<input type="checkbox"/>
spoelplaats veewagens	<input type="checkbox"/>	<input type="checkbox"/>				<input type="checkbox"/>
wasplaats	<input checked="" type="checkbox"/>	<input type="checkbox"/>				<input type="checkbox"/>
kadaverplaats	<input type="checkbox"/>	<input checked="" type="checkbox"/>	<i>Moete maken. event. boven wasplaats.</i>			<input type="checkbox"/>
kantine/keuken	<input type="checkbox"/>	<input checked="" type="checkbox"/>	<i>nvt</i>			<input type="checkbox"/>
	<input type="checkbox"/>	<input type="checkbox"/>				<input type="checkbox"/>
	<input type="checkbox"/>	<input type="checkbox"/>				<input type="checkbox"/>

Naar waarheid ingevuld:

Naam:

Mts. Groen

Datum: *04-04-07*

Handtekening:



⁶ Bij voorzieningen moet u denken aan bijvoorbeeld vetafscidders; slibvangputten; olieafscidders; bezinkputten; installaties voor het zuiveren van bedrijfsafvalwater van huishoudelijk aard (Individuele behandeling van afvalwater (IBA's)).

Toelichting bij het formulier

Definities (voor de juiste juridische omschrijving verwijzen wij u naar het Besluit landbouw milieubeheer. Zie onder andere artikel 1)

In dit besluit en de daarop berustende bepalingen wordt verstaan onder:

- a. afgedragen gewas: gedeelte van het gewas dat resteert aan het einde van de teelt, nadat de voor consumptie bedoelde delen van het gewas zijn verwijderd;
- b. akkerbouw- of tuinbouwbedrijf met open grondeelt: inrichting die tot een krachtens artikel 1.1, derde lid, van de Wet milieubeheer aangewezen categorie behoort en die deel uitmaakt van een bedrijf dat uitsluitend of in hoofdzaak is bestemd voor het telen van akkerbouwproducten of tuinbouwproducten op of in de open grond;
- c. ammoniakemissie: emissie van ammoniak, uitgedrukt in kilogram NH₃ per jaar;
- d. bevoegd gezag: bestuursorgaan dat bevoegd is een vergunning te verlenen op grond van de Wet milieubeheer voor een inrichting;
- e. bijlage: bij dit besluit behorende bijlage;
- f. brandbare vloeistof: stof in vloeibare toestand die een vlampunt heeft dat hoger ligt dan 55°C;
- g. compost: een product dat geheel of grotendeels bestaat uit één of meer organische afvalstoffen die met behulp van micro-organismen zijn afgebroken en omgezet tot een zodanig stabiel eindproduct dat daarin alleen nog een langzame afbraak van humeuze verbindingen plaatsvindt;
- h. composteren: omzetten van plantaardig restmateriaal en hulpstoffen in compost;
- i. CPR I: Richtlijn 1 van de Commissie Preventie van Rampen door Gevaarlijke Stoffen, getiteld "Nitraathoudende meststoffen, vervoer en opslag", derde druk, uitgave 1991;
- j. CPR 11-5: Richtlijn 11-5 van de Commissie Preventie van Rampen door Gevaarlijke Stoffen, getiteld "Propaan, vulstations van butaan- en propaanflessen" eerste druk, uitgave 1994;
- k. diercategorie: categorie dieren, bedoeld in bijlage 1 van de Regeling ammoniak en veehouderij;
- l. dierenverblijf: al dan niet overdekte ruimte waarbinnen landbouwhuisdieren worden gehouden;
- m. dunne mest: mest die verpompbaar is en die bestaat uit faeces of urine van landbouwhuisdieren, al dan niet vermengd met mors-, spoel-, schrob-, reinigings- of regenwater;
- n. gebruikt substraatmateriaal: materiaal van natuurlijke of kunstmatige oorsprong, nadat het is gebruikt voor het telen van gewassen los van de grond;
- o. gemechaniseerd loonbedrijf: inrichting die tot een krachtens artikel 1.1, derde lid, van de Wet milieubeheer aangewezen categorie behoort en die deel uitmaakt van een bedrijf dat uitsluitend of in hoofdzaak agrarisch gemechaniseerd loonwerk, zoals cultuurtechnische werken, mestdistributie en grondverzet, en soortgelijke dienstverlening verricht;
- p. gevaarlijke stof: stof die of preparaat dat bij of krachtens het Besluit verpakking en aanduiding milieugevaarlijke stoffen en preparaten is ingedeeld in een categorie als bedoeld in artikel 34, tweede lid, van de Wet milieugevaarlijke stoffen;
- q. huisvestingssysteem: gedeelte van een dierenverblijf, waarin landbouwhuisdieren van één diercategorie op dezelfde wijze worden gehouden;
- r. kleinschalige veehouderij: inrichting, die tot een krachtens artikel 1.1, derde lid van de Wet milieubeheer aangewezen categorie behoort en die deel uitmaakt van een bedrijf dat uitsluitend of in hoofdzaak is bestemd voor het houden van landbouwhuisdieren en waarin niet meer landbouwhuisdieren en geen andere categorieën landbouwhuisdieren worden gehouden dan genoemd in artikel 3, eerste lid;
- s. melkrundvee:
 - 1°. melkvee met bijbehorend vrouwelijk jongvee, dat overwegend wordt gehouden voor de melkproductie, met inbegrip van de dieren die in de mestperiode worden gemolken, tijdens de lactatie worden gemest of zijn drooggezet en worden afgemest;
 - 2°. vrouwelijk vleesvee ouder dan 2 jaar met bijbehorend vrouwelijk jongvee, dat op een met melkvee vergelijkbare manier wordt gehouden voor de vleesproductie en het voortbrengen en zogen van kalveren;
- t. melkrundveehouderij: inrichting die tot een krachtens artikel 1.1, derde lid, van de Wet milieubeheer aangewezen categorie behoort en die uitsluitend of in hoofdzaak is bestemd voor het houden van melkrundvee;
- u. mestbassin: reservoir bestemd voor het bewaren dunne mest, dat niet geheel of gedeeltelijk is gelegen onder een stal;

- v. mestvarkeneenheid: rekeneenheid voor geuremissie, bedoeld in de Richtlijn Veehouderij en Stankhinder 1996, nr. DWL/96057153, uitgegeven door het Ministerie van Volkshuisvesting, Ruimtelijke Ordening en Milieubeheer;
- w. object categorie I:
 - 1°. bebouwde kom met stedelijk karakter;
 - 2°. ziekenhuis, sanatorium en Internaat, en
 - 3°. objecten voor verblijfsrecreatie,
- x. object categorie II:
 - 1°. bebouwde kom of aaneengesloten woonbebouwing van beperkte omvang in een overigens agrarische omgeving;
 - 2°. objecten voor dagrecreatie,
- y. object categorie III:
verspreid liggende niet-agrarische bebouwing die aan het betreffende buitengebied een overwegende woon- of recreatiefunctie verleent;
- z. object categorie IV:
 - 1°. woning behorend bij een agrarisch bedrijf, niet zijnde een veehouderij waar 50 of meer mestvarkeneenheden op grond van een vergunning of een algemene maatregel van bestuur aanwezig mogen zijn;
 - 2°. verspreid liggende niet-agrarische bebouwing;
- aa. object categorie V:
woning, behorend bij een veehouderij waar 50 of meer mestvarkeneenheden op grond van een vergunning of een algemene maatregel van bestuur aanwezig mogen zijn;
- ab. paardenhouderij: inrichting, die tot een krachtens artikel 1.1, derde lid van de Wet milieubeheer aangewezen categorie behoort en die deel uitmaakt van een bedrijf dat uitsluitend of in hoofdzaak is bestemd voor het houden van paarden;
- ac. spoelbassin: voorziening bestemd voor de verwijdering van tarra van in de grond geteelde gewassen waarbij gebruik wordt gemaakt van een spoelmachine en een bezinkbassin;
- ad. vaste mest: mest die geheel of gedeeltelijk bestaat uit faeces of urine van landbouwhuisdieren en die niet verpompbaar is, met uitzondering van compost;
- ae. vergunning: vergunning als bedoeld in artikel 8.1 van de Wet milieubeheer.

Onder objecten als bedoeld in de onderdelen v tot en met z, worden niet verstaan kampeerterreinen als bedoeld in artikel 8, tweede lid, onderdeel a, of derde lid, van de Wet op de openluchtrecreatie, gebouwen of als kamphuis of blokhut aan te merken bouwwerken, voorzover die gebouwen of bouwwerken deel uitmaken van een agrarisch verblijf en bestemd zijn voor het houden van recreatief nachtverblijf.

Mocht u specifieke vragen hebben over de begrippen die in dit formulier zijn gebruikt neemt u dan contact op met de gemeente, of kijk eens op: www.infomil.nl.