

AANVRAAG NB VERGUNNING

NB- vergunning

Wildehornstersingel 6

datum 09 juni 2017

project nr. 16159



PROJECT

NB -vergunning

Wildehornstersingel 6
8506 AC
Haskerhorne

project nr. 16159

OPDRACHTGEVER

Mts. Van der Zijl

Wildehornstersingel 6
8506 AC
Haskerhorne



Wet Natuurbescherming (Wnb)

Aanvraag vergunning

Onderdeel Programmatische Aanpak Stikstof

Met dit formulier kunt u een vergunning op grond van de Wet Natuurbescherming aanvragen voor een activiteit die door emissie van stikstof een mogelijk negatief effect heeft op (één van) de beschermde natuurgebieden in Fryslân.

Het formulier kunt u ingevuld opsturen naar:
Gedeputeerde Staten van de Provincie Fryslân
t.a.v. Afdeling Omgevingszaken
Postbus 20120
8900 HM LEEUWARDEN

Let op! Lees vóór het invullen de toelichting aan het eind van dit document

1

Algemene gegevens

1.1 Gegevens aanvrager (gebruiker of gemachtigde (bij gemachtigde een machtiging toesturen))

Organisatie : Mts. van der Zijl

Contactpersoon dhr. mevr. [REDACTED]

Straat : Wildehornstersingel huisnr. 6

Postcode en plaats : 8506 AC Haskerhorne

Postadres : Wildehornstersingel

Postcode en plaats : 8506 AC Haskerhorne

Telefoonnummer : 06- [REDACTED]

E-mailadres : [REDACTED]@hotmail.com

Uniek bedrijfsnummer :

1.2 Gegevens gebruiker (indien de aanvraag wordt gedaan door een gemachtigde)

Organisatie :

Contactpersoon dhr. mevr. [REDACTED]

Straat : [REDACTED] huisnr. [REDACTED]

Postcode en plaats :

Postadres :

Postcode en plaats :

Telefoonnummer :

Faxnummer :

E-mailadres :

1.3 Locatie activiteit

Straat : Wildehornstersingel huisnr. 6

Postcode en plaats : 8506 AC Haskerhorne

Gemeente : Fryske Marren

1.4 Duur van de vergunning

Periode : van [REDACTED] tot [REDACTED]

Onbepaalde tijd

2

Beschrijving van de activiteiten

2.1 AERIUS-berekeningen

Er moeten berekeningen worden gemaakt met de AERIUS-calculator.

1. Berekening van de voorgenomen situatie, of van het projecteffect;
2. Berekening van het verschil tussen de vergunde of feitelijke situatie en de voorgenomen situatie.

Website: <https://calculator.aerius.nl/calculator/>

De berekeningen kunt u vanuit het programma exporteren. U moet ze bij de aanvraag voegen én in digitale vorm mailen naar: nb-wet@fryslan.frl

2.1 Type aanvraag

De aanvraag betreft:

- Een nieuw te vestigen bedrijf of een nieuwe activiteit, waarvoor niet eerder een Natuurbeschermingswet 1998 (Nb-wet) vergunning of Wnb vergunning is verleend. *Toevoegen: AERIUS-calculator berekening van de voorgenomen situatie.*

Kenmerk AERIUS berekening voorgenomen situatie:

- Een bestaand bedrijf of een bestaande activiteit, waarvoor niet eerder een Nb-wet of Wnb vergunning is verleend. *Toevoegen: AERIUS-calculator berekening van het verschil tussen de referentiesituatie en de voorgenomen situatie.*

Kenmerk AERIUS verschilberekening:

- Een bestaand bedrijf of een bestaande activiteit, waarvoor eerder een Nb-wet-vergunning is verleend, maar niet onder de regeling PAS. *Toevoegen: AERIUS-calculator berekening van het projecteffect en de AERIUS-calculator berekening van het verschil tussen de referentiesituatie en de voorgenomen situatie.*

Kenmerk AERIUS verschilberekening:

- Een bestaand bedrijf of een bestaande activiteit, waarvoor eerder een Nb-wet of Wnb vergunning onder de regeling PAS is verleend. *Toevoegen: AERIUS-calculator berekening van het verschil tussen de referentiesituatie en de voorgenomen situatie.*

Kenmerk AERIUS verschilberekening:

RhTDpnpXfdHY

- Een bestaand bedrijf of een bestaande activiteit, waarvoor eerder een melding onder de regeling PAS is gedaan. *Toevoegen: AERIUS-calculator berekening van het projecteffect en de AERIUS-calculator berekening van het verschil tussen de referentiesituatie en de voorgenomen situatie.*

Kenmerk AERIUS verschilberekening:



2.3 Referentiesituatie

Voor de beoordeling van uw aanvraag is het nodig om de aangegeven vergunde en feitelijke situatie te kunnen controleren. Daarvoor moeten een aantal documenten worden meegezonden met het aanvraagformulier.

2.3a Geldende melding of vergunning

Eerdere toestemming op grond van de Nb-wet of Wnb

- Vergunning op grond van de Nb-wet of Wnb onder de PAS. *Toevoegen: Nb-wet of Wnb vergunning.*
Kenmerk: RhTDpnpXfdHY Datum: 08-06-2017
 - Melding op grond van de Nb-wet of Wnb onder de PAS. *Toevoegen: melding Nb-wet of Wnb vergunning.*
Kenmerk: Datum:
 - Vergunning op grond van de Nb-wet niet onder de PAS. *Toevoegen: Nb-wetvergunning.*
Kenmerk: Datum:
- Geen eerdere toestemming op grond van de Nb-wet of Wnb. Als referentie geldt de vergunning of de melding welke geldig was op 1 januari 2015.
- Hinderwetvergunning. *Toevoegen: Hinderwetvergunning.*
Datum:
 - Wet milieubeheer vergunning. *Toevoegen: Wet milieubeheer vergunning.*
Datum:
 - Melding onder de Hinderwet. *Bij meldingen altijd een afschrift van de bevestigingsbrief van de gemeente bijvoegen. Toevoegen: melding onder de Hinderwet + bevestigingsbrief gemeente.*
Datum:
 - Melding onder de Wet milieubeheer. *Bij meldingen altijd een afschrift van de bevestigingsbrief van de gemeente bijvoegen. Toevoegen: melding onder de Hinderwet + bevestigingsbrief gemeente.*
Datum:
 - Omgevingsvergunning. *Toevoegen: Omgevingsvergunning.*
Datum:

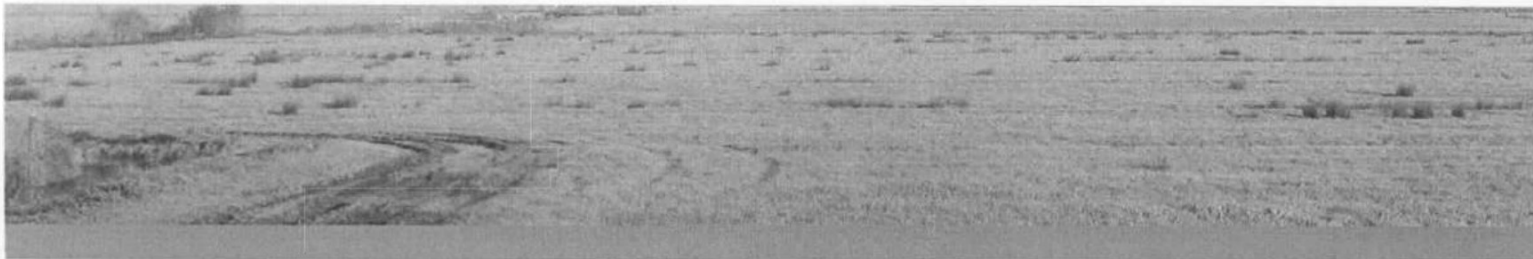

Alleen Veehouderijen

Duidelijke tekeningen van de stallen in de referentiesituatie en in de voorgenomen situatie. Het aantal dieren en diercategorie moet u per stal duidelijk aangeven.

- Tekening 1: van de referentiesituatie (situatie 1);
- Tekening 2: van de voorgenomen situatie (situatie 2);
- Per stal een stalbeschrijving (BB- of BWL-leaflet van geldende Rav) als sprake is van een staltype afwijkend van overige huisvesting (voor bijvoorbeeld melkvee is dat afwijkend van A1.100);
- Per stal een onderbouwing van de warmteinhoud en de uitstoothoogte (indien afwijkend van de standaard invoerwaarde in de AERIUS-calculator).

Overige bedrijven

Uit de meegestuurde vergunning of melding, geldig op 1 januari 2015 moet duidelijk blijken wat de vergunde locatie en omvang is van de stikstofbronnen.

2.3.b Feitelijk gebruik

Met het feitelijk gebruik wordt bedoeld de hoogst voorkomende stikstofdepositie die in de periode van 1 januari 2012 tot en met 31 december 2014 per kalenderjaar door de activiteit werd veroorzaakt. Om hiervan uit te kunnen gaan moet dit feitelijk gebruik worden aangetoond.

Feitelijk aantal dieren in de referentiesituatie van een veehouderij

Als bewijsstukken voor het feitelijk gebruik binnen een veehouderij accepteren wij een Gecombineerde Opgave en een CRV-diertelkaart in combinatie met een I&R-stallijst. Ook accepteren we ander door de overheid gekenmerkte documenten met diertelgegevens. *Voeg een afschrift van een diertelkaart of andere opgave bij.*

Type opgave bijgevoegd:

- Gecombineerde Opgave (alle diersoorten)
- CRV rundveestaat (of mineraal/Veesaldokaart) i.c.m. een I&R-stallijst
- Koppel Informatie Systeem (K.I.P.) / AVIned Stallijsten
- POV (varkens)
- Varkenspost (varkens)
- RUMA diermanagement
- Pig Manager
- EGAM diermanagement (geiten)
- Een ander diermanagement systeem, na bevestiging van RVO gekoppeld, te weten:



Feitelijk gebruik binnen overige bedrijven

Bedrijven moeten kunnen aantonen dat de vergunde depositie daadwerkelijk plaatsvond. Dat kan bijvoorbeeld via het milieujaarverslag, rapportages over de stookinstallaties, of de energierekening.

Type opgave bijgevoegd:

- Milieujaarverslag
 Energierekening
 Anders, nl.:

2.3.c Voor de veehouderij: aantal en categorie dieren

Vul hieronder in het aantal en categorie dieren vergund of gemeld op 1 januari 2015, het feitelijk gehouden aantal en categorie dieren met de hoogste emissie in één van de jaren 2012, 2013, of 2014 en het aantal en categorie dieren die u heeft ingevoerd in de AERIUS verschilberekening.

Categorie	Aantal dieren in de vergunning of melding geldig op 1 januari 2015	Feitelijk aantal dieren met hoogste emissie in 2012, 2013, of 2014	Ingevoerd aantal dieren situatie 1 AERIUS verschilberekening	Ingevoerd aantal dieren situatie 2 AERIUS verschilberekening
A1.100 beweiden			308	358
A1.100				
A3.100			50	80
A2.100				
A4.100				
A6.100				
A7.100				
A1.13				
A1.15				
A1.25				
B1.100				
C1.100				
C2.100				
C3.100				
K1.100			4	4
K2.100				
K3.100				
K4.100				
Emissie totaal	Kg NH3	Kg NH3	4.043,80 Kg NH3	4.793,30 Kg NH3



2.4 Overige vergunningen

Geef hieronder aan welke andere vergunningen u aanvraagt of gaat aanvragen voor de activiteit. Bijvoorbeeld: omgevingsvergunning, milieuvergunning, vergunning in gevolge de Wet verontreiniging oppervlaktewateren (Waterwet), ontheffing soortenbescherming, etc.

Vermeld de soort vergunning en de betreffende overheidsinstantie waarbij de vergunning is, of wordt aangevraagd.

	Soort vergunning	Datum (dd-mm-jjjj)	Aangevraagd / Aan te vragen bij (organisatie + afdeling)
1.			
2.			
3.			
4.			
5.			

3

Verklaring en ondertekening

Verklaring

Aanvrager verklaart:

- alle gegevens naar waarheid te hebben verstrekt.
- bekend te zijn met het feit dat bij wijziging in de omstandigheden die van belang zijn voor de beoordeling van de vergunningaanvraag, dit zo spoedig mogelijk door te geven aan de provincie Fryslân onder vermelding van het nummer waaronder de aanvraag in behandeling is;
- ermee bekend te zijn dat de aanvraag niet in behandeling genomen kan worden indien deze niet compleet is.
- alle gewenste inlichtingen met betrekking tot de voor de beoordeling en controle benodigde gegevens ter stond en naar waarheid te verstrekken aan de met behandeling en controle van de aanvraag en vergunning belaste ambtenaren;
- ermee bekend te zijn, dat de vergunning meteen wordt ingetrokken indien hij/zij één of meer uit zijn/haar vergunning voortvloeiende verplichtingen niet nakomt, dan wel in het kader van de aanvraag van deze vergunning onjuiste gegevens heeft verstrekt; voorts dat de vergunning kan worden gewijzigd of ingetrokken als de omstandigheden zodanig zijn gewijzigd dat deze niet verleend zou zijn op het tijdstip waarop de vergunning is verleend;

Aldus naar waarheid ingevuld en ondertekend

Plaats: Haskerhome

Datum: 09-06-2017

Naam: 

Handtekening: 



Toelichting

Algemeen

Gebruik bij het invullen deze toelichting en de informatie over de Wet natuurbescherming en de PAS. U vindt deze informatie op www.fryslan.frl/pas en op www.fryslan.frl/wetnatuurbescherming. Uitgebreide informatie over de PAS, het rekenen met de calculator en een wegwijzer vergunningaanvraag vindt u op pas.bij12.nl.

Verstrek alle gegevens in de Friese of Nederlandse taal.

Als u het formulier met pen invult en het antwoord past niet op het formulier, dan kunt u het antwoord op de betreffende vraag als bijlage meesturen. Geef duidelijk aan dat de bijlage bij de aanvraag hoort: voorzie de bijlage van de naam van de aanvrager, de naam van het gebied, de naam van de activiteit en het nummer van de betreffende vraag.

Lever het aanvraagformulier en de bijlagen, behalve tekeningen en kaarten, in A4-formaat aan.

Als degene die aanvraagt niet de gebruiker is van de vergunning, moet de gebruiker een machtiging aan de aavrager afgeven.

Uitgangssituatie en feitelijk gebruik

Als u al een Nb-wet, of Wnb vergunning heeft mag u deze vergunde situatie als uitgangspunt aanhouden. Heeft u nog geen Nb-wet vergunning voor een bestaande activiteit, dan kunt u als uitgangssituatie het feitelijk gebruik voor 1 januari 2015 gebruiken. Het feitelijk gebruik is ook nodig bij de bepaling van de benodigde depositieruimte.

De depositieomvang van het feitelijk gebruik betreft de hoogst voorkomende stikstofdepositie die in de periode van 1 januari 2012 tot en met 31 december 2014 per kalenderjaar door de activiteit werd veroorzaakt. Er dient tevens te worden aangetoond dat deze activiteit daadwerkelijk werd verricht en past binnen de kaders van een op 1 januari 2015 geldig besluit en/of melding in het kader van milieu (bijvoorbeeld omgevingsvergunning, milieuvergunning, Hinderwetvergunning).

AERIUS-berekeningen

Er moeten berekeningen worden gemaakt met de AERIUS-calculator:

- a) berekening van het projecteffect, als eerder een Nb-wet vergunning, of Wnb vergunning is verleend;
- b) berekening van het verschil tussen de vergunde of feitelijke situatie en de voorgenomen situatie.

De berekening van de voorgenomen situatie of van het projecteffect bepaalt de vergunningplicht: als uit deze berekening blijkt dat de neerslag van stikstof op een Natura 2000-gebied hoger is dan de grenswaarde van dat gebied geldt de vergunningplicht. Voor een neerslag

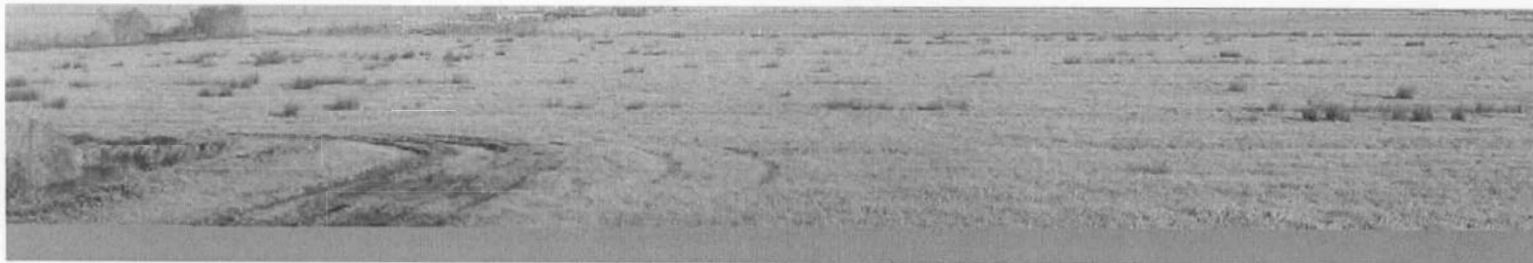

van ten hoogste de grenswaarde geldt een meldingsplicht. Heeft u al een Nb-wet of Wnb vergunning die onder de PAS is verleend, dan geldt altijd de vergunningplicht. De grenswaarde is vastgesteld op 1 mol/ha/jaar.

Van de PAS-gebieden waar geen meldingen meer mogelijk zijn is de grenswaarde verlaagd tot 0,05 mol/ha/jaar. Voor deze gebieden geldt de vergunningplicht boven deze neerslag van stikstof van 0,05 mol/ha/jaar. Zie voor een actueel overzicht het meldingenoverzicht op: <http://pas.bij12.nl/content/mededeling-over-de-ruimte-voor-meldingen>.

Het projecteffect wordt bepaald door de berekening van de depositie van nieuwe activiteiten en/of van de gewijzigde activiteiten. Zie <http://pas.bij12.nl/content/projecteffect>.

Meesturen met de aanvraag

U moet voor de aanvraag een aantal gegevens meesturen; het is handig om kopieën hiervan bij de hand te hebben. Het gaat om de volgende documenten:

- Als de gebruiker van de vergunning niet de aanvrager is een verklaring nodig van de gebruiker, waarin deze de aanvrager machtigt om de aanvraag in te dienen.
- Van de aanvrager van de vergunning een actueel uittreksel van de Kamer van Koophandel of een kopie van de statuten als de aanvrager een rechtspersoon is, waaruit de tekeningsbevoegdheid blijkt.
- De op 1 januari 2015 geldende vergunning, of melding, voor veehouderijen inclusief een tekening van de stallen. Heeft u een melding gedaan, dan moet u de bevestigingsbrief van de gemeente ook meesturen. Voor andere activiteiten of bedrijven geldt dat uit de vergunning, of melding duidelijk moet blijken welke stikstof bronnen in welke omvang (bijvoorbeeld omvang van de Nox-uitstoot) zijn vergund.
- Een onderbouwing van het feitelijk gebruik. Het feitelijk gebruik wordt voor veehouderijen aangetoond door een opgave van het gehouden aantal dieren met de hoogste totale emissie uit de jaren 2012, 2013, of 2014. Deze opgave moet via een duidelijk van de overheid afkomstige opgave. Dat zijn bijvoorbeeld de Gecombineerde Opgave, of een CRV diertelkaart in combinatie met een I&R stallijst. De rundveestaat moet met de bijbehorende I&R stallijst worden toegestuurd; we accepteren geen Accountantsverklaringen! Zie de volgende pagina voor twee voorbeelden.



Voorbeelden

Formulier Gecombineerde opgave 201

Uw gegevens:

Naam:

Adres:

Woonplaats:

Telefoonnummer:

Postcode/woonplaatsnummer:

E-mailadres:

Rotterdamnummer:

Adresgegevens:

Kamer van Koophandelnummer:

Burgerservicenummer:

Documenten:

Datum en tijd:

IenR Direct - Raadplegen Dieren VBN pagina 1 van 4

Bezoekgegevens

Bezoekgegevens tabel

Bezoeknummer	Naam	Soort	Soort	Datum
1	100001	10	10	10-10-2010
2	100002	10	10	10-10-2010
3	100003	10	10	10-10-2010
4	100004	10	10	10-10-2010
5	100005	10	10	10-10-2010
6	100006	10	10	10-10-2010
7	100007	10	10	10-10-2010
8	100008	10	10	10-10-2010
9	100009	10	10	10-10-2010
10	100010	10	10	10-10-2010
11	100011	10	10	10-10-2010
12	100012	10	10	10-10-2010
13	100013	10	10	10-10-2010
14	100014	10	10	10-10-2010
15	100015	10	10	10-10-2010
16	100016	10	10	10-10-2010
17	100017	10	10	10-10-2010
18	100018	10	10	10-10-2010
19	100019	10	10	10-10-2010
20	100020	10	10	10-10-2010
21	100021	10	10	10-10-2010
22	100022	10	10	10-10-2010
23	100023	10	10	10-10-2010
24	100024	10	10	10-10-2010
25	100025	10	10	10-10-2010
26	100026	10	10	10-10-2010
27	100027	10	10	10-10-2010
28	100028	10	10	10-10-2010
29	100029	10	10	10-10-2010
30	100030	10	10	10-10-2010
31	100031	10	10	10-10-2010
32	100032	10	10	10-10-2010
33	100033	10	10	10-10-2010
34	100034	10	10	10-10-2010
35	100035	10	10	10-10-2010
36	100036	10	10	10-10-2010
37	100037	10	10	10-10-2010
38	100038	10	10	10-10-2010
39	100039	10	10	10-10-2010
40	100040	10	10	10-10-2010
41	100041	10	10	10-10-2010
42	100042	10	10	10-10-2010
43	100043	10	10	10-10-2010
44	100044	10	10	10-10-2010
45	100045	10	10	10-10-2010
46	100046	10	10	10-10-2010
47	100047	10	10	10-10-2010
48	100048	10	10	10-10-2010
49	100049	10	10	10-10-2010
50	100050	10	10	10-10-2010

- Voor overige bedrijven kan het feitelijk gebruik worden aangetoond aan de hand van de volgende bewijsmiddelen:
- Milieueverslag dat op basis van een voorschrift in de milieu-/omgevingsvergunning verplicht is.
 - Energiejaaropgave: NOx-emissies zijn vrijwel altijd gerelateerd aan opwekking van energie in de vorm van elektriciteit, stoom, warmte of het gebruik van mobiele werktuigen. Bedrijven moeten jaarlijks over het energieverbruik rapporteren. Dat kan via deelname aan de Europese CO2-emissiehandel trade systeem (ETS) of deelname aan een van de 2 energieconvenanten (MJA en MEE); en/of
 - Stookinstallaties; soms worden de NOx-emissies van de stookinstallaties gerapporteerd; is dat niet het geval dan kan deze berekend worden aan de hand van het brandstofverbruik; en/of
 - Aantal voer- en werktuigen op het terrein van de inrichting; NOx-emissie kan worden berekend aan de hand van bijvoorbeeld het dieselverbruik; en/of
 - Aantal schepen en voertuigen die de inrichting aandoen; en/of
 - Vertaling vanuit geluidrapporten/vergunningaanvraag, en/of
 - Vertaling aan de hand van de doorzet en/of omzet; en/of
 - Boekhouding (bij voorkeur met accountantsverklaring)
 - Een reconstructie op basis van productiegegevens, procesactiviteiten etc.

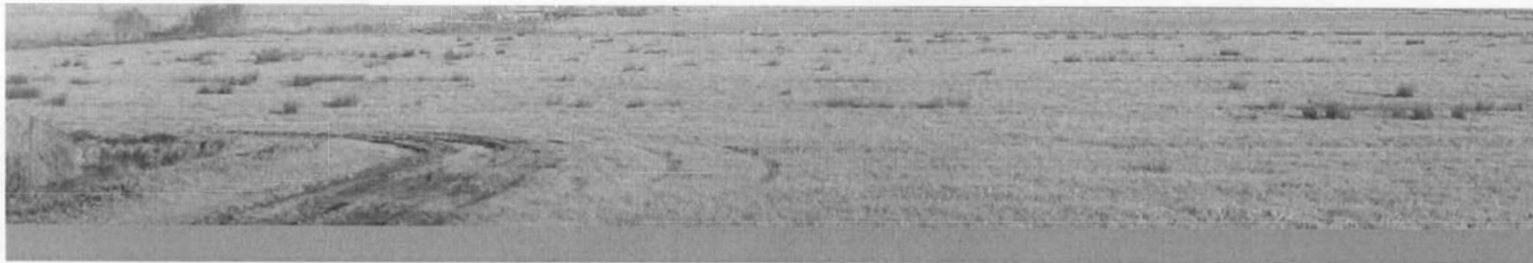

- Managementsystemen
- Berekening met de Aeries Calculator van de beoogde situatie, of het project effect.
- Berekening met de Aeries Calculator van het verschil tussen het feitelijk gebruik en de beoogde situatie.
- Voor veehouderijen twee gedetailleerde tekeningen (op duidelijke schaal bijv. 1:250) van de referentiesituatie en van de gewenste situatie met daarop de bebouwing met functie aanduiding. Binnen de bebouwing voor huisvesting moeten de dierplaatsen duidelijk zijn ingetekend, of de afmetingen moeten duidelijk zijn aangegeven, zodat duidelijk wordt of het aantal dieren past in de stallen. Het aantal dieren en diercategorie moet u per stal duidelijk aangegeven.
- Voor veehouderijen als het staltype van de veehouderij afwijkt van de zgn. overige huisvesting, moet er een stalbeschrijving (BB- en BWL-leaflet van de geldende Rav) worden meegezonden.
- Ook voor overige bedrijven geldt dat wanneer de uitstoothoogte van stikstof en warmte inhoud afwijken van standaard, daarvan een onderbouwing moet worden meegezonden (uitstoothoogte is standaard 5,0m en warmte inhoud is standaard 0,0 MW).

Leges

Voor het in behandeling nemen van de vergunningaanvraag heft de provincie leges. De leges bedragen € 600,00. U ontvangt een factuur bij de ontvangstbevestiging van uw aanvraag.

Heeft u vragen bij het invullen?

Als u hulp nodig heeft bij het invullen of een nadere toelichting wenst, kunt u contact opnemen met de provincie Fryslân. Dat kan via telefoonnummer: 058-292 89 95 of via de website www.fryslan.nl/wetnatuurbescherming.

Graag het formulier per post en de AERIUS verschilberekening per mail versturen

Postadres:

Gedeputeerde Staten van de Provincie Fryslân

t.a.v. Afdeling Omgevingszaken

Postbus 20120

8900 HM LEEUWARDEN

Contact

Provincie Fryslân

Afdeling Omgevingszaken

Twebaksmarkt 52, 8911 KZ LEEUWARDEN

Email: nb-wet@fryslan.frl

Telefoon: 058 292 89 95