

## BIJLAGE 4

### Tekening beoogde situatie

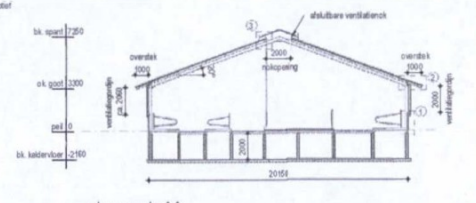
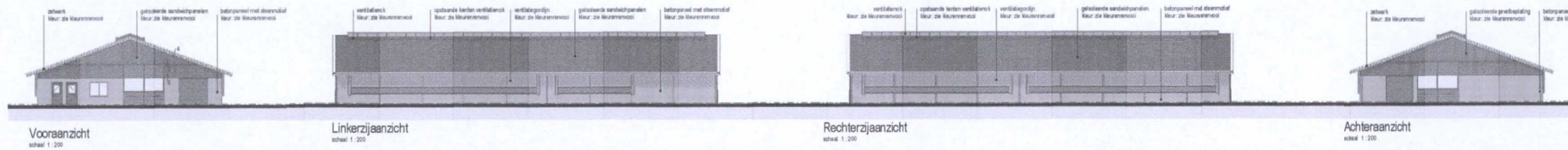

**Brandweervervooi**

| Symbol | Beschrijving                |
|--------|-----------------------------|
| ☐      | Buizen CO2 50 kg            |
| ☐      | Handbrandblusser Extrem 6kg |

De technische installaties moeten voldoen aan de norm NEN 1010

In de afst. o.p. het brandcompensatievoel mag geen opslag plaatsvinden van brandbare gasflessen, producten of andere materialen waarvan de verbranding of explosie niet meer bedraagt dan 50 kWh.

**Kleurvervooi**

| Onderdeel                       | Material                    | Kleur       | RAL      |
|---------------------------------|-----------------------------|-------------|----------|
| Deurpanelen                     | betongrauw met deerschild   | roodbruin   | -        |
| Gevelbekleding                  | gefactureerd sandwichpaneel | donkergrijs | RAL 6007 |
| Verandaaggrind                  | kurafbet                    | donkergrijs | -        |
| Deurpanelen                     | gefactureerd sandwichpaneel | donkergrijs | RAL 7016 |
| Verandaaggrind                  | gipsplaat                   | transparant | -        |
| Opstaande latten verandaaggrind | aluminium                   | donkergrijs | RAL 7016 |
| Koepel                          | kurafbet                    | grijsbruin  | RAL 9010 |
| Ramen en deuren                 | kurafbet                    | donkergrijs | RAL 6007 |
| Buizen                          | stalen                      | grijsbruin  | RAL 9010 |
| Handbrandblussers               | PVC                         | grijsbruin  | RAL 9010 |

**Watercompensatie**

| te compenseren               | oppervlakte | compenseren | compenseren   |
|------------------------------|-------------|-------------|---------------|
| Bestaande daktent            | 77 m²       | 100 %       | 77 m²         |
| Nieuwe bebouwing             | 125 m²      | 10 %        | 13 m²         |
| - Bestaande bebouwing        | 730 m²      | -           | -             |
| - Nieuwe bebouwing           | 855 m²      | -           | -             |
| Nieuwe afwatering            | 370 m²      | 10 %        | 37 m²         |
| <b>Totaal te compenseren</b> |             |             | <b>117 m²</b> |

compensatie

| oppervlakte | Verbreiden bestaande stadi |
|-------------|----------------------------|
| 117 m²      | 117 m²                     |

De compensatie moet er een balans in slaan van het water. In het werk krijgen maar en het de gewenste hoeveelheid watercompensatie. In overleg met de opdrachtgever en het waterschap bepalen.

**Totaal compensatie 117 m²**

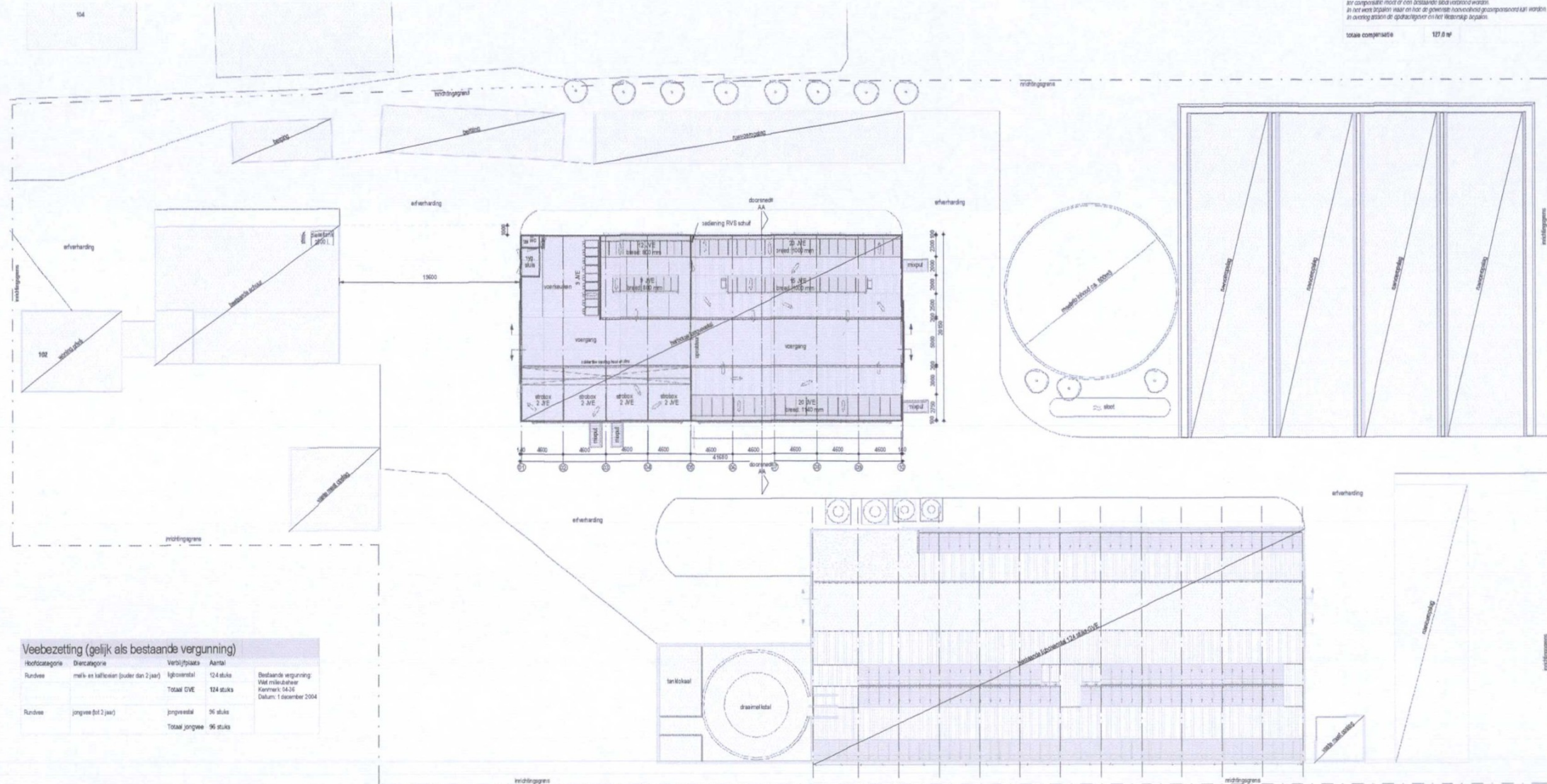

**Veebezetting (gelijk als bestaande vergunning)**

| Hoofdcategorie | Diercategorie                       | Verrijfsaats   | Aantal    |
|----------------|-------------------------------------|----------------|-----------|
| Rundvee        | melk en kalveren (ouder dan 2 jaar) | kg/rooster     | 124 stuks |
|                |                                     | Totaal OVE     | 124 stuks |
| Rundvee        | jongvee (tot 2 jaar)                | kg/rooster     | 96 stuks  |
|                |                                     | Totaal jongvee | 96 stuks  |

Bestaande vergunning  
Wet milieubeheer  
Kamer 1436  
Datum: 1 december 2004

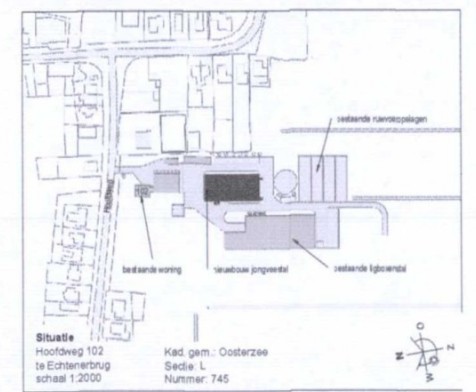
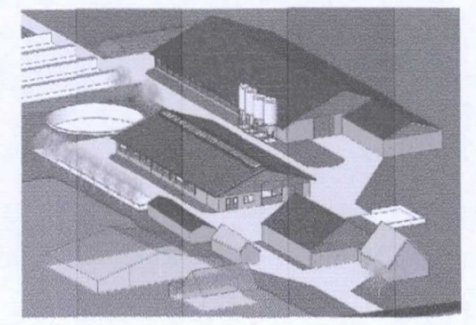

project: **Herbouw jongveestal aan de Hoofdweg 102 te Echtenbrug**

opdrachtgever: **Mrs. Loefftstra - Platje**  
Hoofdweg 102 8539 ST ECHTENERBRUG

ontwerper: **BOUWAANVRAAG**

schaal: 1:200  
terrein: 850x1100  
werk nr.: 0510  
blad nr.: 02

datum: 11-09-2015  
H0\_A: 07-10-2015  
H0\_B  
H0\_C

toelichting: 2  
8521 NA St. Nicolaasg.  
Tel. 0513 432898

info@bbhaverkamp.nl  
www.bbhaverkamp.nl  
Fax: 0513 432843

**BBH** Nieuw-Kundig Bureau  
**HAVERKAMP B.V.**  
S.N.T. NICOLAASG.

Tsjelmerwei 2  
8521 NA St. Nicolaasg.  
Tel. 0513 432898

info@bbhaverkamp.nl  
www.bbhaverkamp.nl  
Fax: 0513 432843

© 2015 BbHaverkamp B.V. Alle rechten voorbehouden. Het kopiëren van dit document is strafbaar.