

[AANVULLING] AANVRAAG NATUURBESCHERMINGS- WET VERGUNNING



AANVRAGER

D. de Haan
Herenweg 2
8536 TM Oosterzee

LOCATIE BEDRIJF

Herenweg 2
8536 TM Oosterzee



[AANVULLING] AANVRAAG NATUURBESCHERMINGS- WET VERGUNNING

Initiatieflocatie: Herenweg 2
8536 TM Oosterzee
Kvk nummer:01098340

Initiatiefnemer: D. De Haan
8536 TM Herenweg 2
Oosterzee
06- [REDACTED]
info@[REDACTED].nl

Adviseur/contact: FarmConsult
Sluisstraat 24
7491 GA Delden
farmconsult@forfarmers.eu
KvK nummer: 08207868
Vestigingsnummer: 000016141881

Opsteller
[REDACTED]
tel. 05732-[REDACTED]
[REDACTED]@forfarmers.eu

Datum: 6 juni 2016

Toelichting op beweiding

Voor de definitie van beweiden verwijs ik u naar de door de overheid vastgestelde norm. Deze is ook bij de provincie bekend, een aanvrager is ook gehouden om daar aan te voldoen. Om daar hier specifiek op in te gaan zal het daarmee een onderdeel van de vergunning worden. Dat zou kunnen betekenen dat aanvrager in de toekomst vanuit zijn verplichtingen niet kan en mag voldoen aan eventuele toekomstige aanpassingen op de term beweiden.

Aanvrager beschikt over een forse huiskavel. Navolgend treft u een kopie van de Gecombineerde opgave van 2016 aan. De percelen aansluitend aan de boerderij zijn tenminste 47,27 hectare groot. Er is dus de beschikking over een huiskavel aansluitend aan de stal van tenminste 47,27 hectare. Om te beweiden is 1.000 m² (0,1 hectare) per koe nodig. Een huiskavel van tenminste 45 hectare is dan bij 450 melkkoeien ruim voldoende toereikend. Hier kan vlot aan voldaan worden.



overzicht

Ingevulde gegevens Gecombineerde opgave 2016: Regelingen grondgebonden

Uw gegevens

Naam : Dienstverlenend Agrarisch Bedrijf D. de Haan
Adres : Herenweg 2
Woonplaats : OOSTERZEE
Telefoonnummer : 0514 [REDACTED]
Mobiel telefoonnummer :
E-mailadres : info@[REDACTED].nl
Relatienummer : [REDACTED]
Aanvraagnummer : [REDACTED]
KvK-nummer : 01098340
BSN :



Gemachtigde

Naam : De Weidse Blik
Adres : Ambachtswei 4
Woonplaats : JOURE
Relatienummer : [REDACTED]
KvK-nummer : 01168792
BSN :

Regelingen - grondgebonden

Peildatum 15-05-2016

| Perceelsgegevens | Mest | | | Betalingen GLB | | | | | Brede weers- verzekering | |
|--|-------------------------------|-----------------------------|--------------------------|-----------------------|----------------------|-----------------------------|--------------------------|-------------------------------|-----------------------------|----------------------|
| | Biologische productiewijze | Voorgestelde oppervlakte | Opgegeven oppervlakte | Hogere fosfaatnorm | Betalings rechten | Voorgestelde oppervlakte | Opgegeven oppervlakte | Ecologisch aandachtsgebied | | Nationale reserve |
| 2 2,79 ha Grasland, tijdelijk | | 2,79 ha | 2,79 ha | PAL 75 | Ja | 2,79 ha | 2,79 | | | |
| 4 5,95 ha Grasland, tijdelijk | | 5,95 ha | 5,95 ha | PAL 49 | Ja | 5,95 ha | 5,95 | | | |
| 5 0,93 ha Grasland, blijvend | | 0,93 ha | 0,93 ha | | Ja | 0,93 ha | 0,93 | | | |
| 6 3,88 ha Grasland, blijvend | | 3,88 ha | 3,88 ha | PAL 38 | Ja | 3,88 ha | 3,88 | | | |
| 7 2,91 ha Grasland, tijdelijk | | 2,91 ha | 2,91 ha | PAL 49 | Ja | 2,91 ha | 2,91 | | | |
| 8 7,88 ha Grasland, tijdelijk | | 7,88 ha | 7,88 ha | PAL 53 | Ja | 7,88 ha | 7,88 | | | |
| 9 0,25 ha Grasland, blijvend | | 0,25 ha | 0,25 ha | | Ja | 0,25 ha | 0,25 | | | |
| 11 2,29 ha Grasland, blijvend | | 2,29 ha | 2,29 ha | PAL 38 | Ja | 2,29 ha | 2,29 | | | |
| 14 3,86 ha Maïs, snij- | | 3,86 ha | 3,86 ha | PW 37 | Ja | 3,86 ha | 3,86 | | | |

Regelingen - grondgebonden

Peildatum 15-05-2016

| Perceelsgegevens | Mest | | | Betalingen GLB | | | | | Brede weers- verzekering | |
|---|-------------------------------|-----------------------------|--------------------------|-----------------------|----------------------|-----------------------------|--------------------------|-------------------------------|-----------------------------|----------------------|
| | Biologische productiewijze | Voorgestelde oppervlakte | Opgegeven oppervlakte | Hogere fosfaatnorm | Betalings rechten | Voorgestelde oppervlakte | Opgegeven oppervlakte | Ecologisch aandachtsgebied | | Nationale reserve |
| 17 2,42 ha Grasland, blijvend | | 2,42 ha | 2,42 ha | PAL 45 | Ja | 2,42 ha | 2,42 | | | |
| 19 0,67 ha Grasland, blijvend | | 0,67 ha | 0,67 ha | PAL 23 | Ja | 0,67 ha | 0,67 | | | |
| 20 1,57 ha Grasland, tijdelijk | | 1,57 ha | 1,57 ha | PAL 58 | Ja | 1,57 ha | 1,57 | | | |
| 21 2,97 ha Grasland, blijvend | | 2,97 ha | 2,97 ha | PAL 54 | Ja | 2,97 ha | 2,97 | | | |
| 22 4,74 ha Grasland, tijdelijk | | 4,74 ha | 4,74 ha | PAL 28 | Ja | 4,74 ha | 4,74 | | | |
| 23 3,69 ha Grasland, blijvend | | 3,69 ha | 3,69 ha | PAL 34 | Ja | 3,69 ha | 3,69 | | | |
| 24 2,62 ha Grasland, blijvend | | 2,62 ha | 2,62 ha | PAL 26 | Ja | 2,62 ha | 2,62 | | | |
| 25 2,29 ha Grasland, blijvend | | 2,29 ha | 2,29 ha | PAL 21 | Ja | 2,29 ha | 2,29 | | | |
| 26 2,19 ha Grasland, blijvend | | 2,19 ha | 2,19 ha | PAL 27 | Ja | 2,19 ha | 2,19 | | | |

Regelingen - grondgebonden

Peildatum 15-05-2016

| Perceelsgegevens | Mest | | | | Betalingsrechten GLB | | | | Brede weers- verzekering | |
|---|-------------------------------|-----------------------------|--------------------------|-----------------------|----------------------|-----------------------------|--------------------------|-------------------------------|-----------------------------|----------------------|
| | Biologische productiewijze | Voorgestelde oppervlakte | Opgegeven oppervlakte | Hogere fosfaatnorm | Betalings rechten | Voorgestelde oppervlakte | Opgegeven oppervlakte | Ecologisch aandachtsgebied | | Nationale reserve |
| 28 7,63 ha Grasland, tijdelijk | | 7,63 ha | 7,63 ha | PAL 44 | Ja | 7,63 ha | 7,63 | | | |
| 29 1,58 ha Grasland, tijdelijk | | 1,58 ha | 1,58 ha | PAL 43 | Ja | 1,58 ha | 1,58 | | | |
| 30 1,92 ha Grasland, tijdelijk | | 1,92 ha | 1,92 ha | PAL 43 | Ja | 1,92 ha | 1,92 | | | |
| 31 2,19 ha Grasland, blijvend | | 2,19 ha | 2,19 ha | PAL 56 | Ja | 2,19 ha | 2,19 | | | |
| 33 1,01 ha Grasland, blijvend | | 1,01 ha | 1,01 ha | PAL 21 | Ja | 1,01 ha | 1,01 | | | |
| 34 2,08 ha Grasland, blijvend | | 2,08 ha | 2,08 ha | PAL 49 | Ja | 2,08 ha | 2,08 | | | |
| 36 8,38 ha Grasland, tijdelijk | | 8,38 ha | 8,38 ha | PAL 41 | Ja | 8,38 ha | 8,38 | | | |
| 37 3,05 ha Grasland, blijvend | | 3,05 ha | 3,05 ha | PAL 56 | Ja | 3,05 ha | 3,05 | | | |
| 38 2,22 ha Grasland, blijvend | | 2,22 ha | 2,22 ha | PAL 17 | Ja | 2,22 ha | 2,22 | | | |

Regelingen - grondgebonden

Peildatum 15-05-2016

| Perceelsgegevens | Mest | | | Betalingsrechten GLB | | | | | Brede weers- verzekering | |
|---|-------------------------------|-----------------------------|--------------------------|-----------------------|----------------------|-----------------------------|--------------------------|-------------------------------|-----------------------------|----------------------|
| | Biologische productiewijze | Voorgestelde oppervlakte | Opgegeven oppervlakte | Hogere fosfaatnorm | Betalings rechten | Voorgestelde oppervlakte | Opgegeven oppervlakte | Ecologisch aandachtsgebied | | Nationale reserve |
| 40 13,83 ha Grasland, blijvend | | 13,83 ha | 13,83 ha | PAL 84 | Ja | 13,83 ha | 13,83 | | | |
| 41 4,49 ha Mais, snij- | | 4,49 ha | 4,49 ha | PW 35 | Ja | 4,49 ha | 4,49 | | | |
| 42 2,40 ha Mais, snij- | | 2,40 ha | 2,40 ha | PW 33 | Ja | 2,40 ha | 2,40 | | | |
| 46 6,10 ha Grasland, tijdelijk | | 6,10 ha | 6,10 ha | PAL 44 | Ja | 6,10 ha | 6,10 | | | |
| 50 0,52 ha Grasland, blijvend | | 0,52 ha | 0,52 ha | PAL 23 | Ja | 0,52 ha | 0,52 | | | |
| 51 0,12 ha Grasland, blijvend | | 0,12 ha | 0,12 ha | PAL 23 | Ja | 0,12 ha | 0,12 | | | |
| 65 5,14 ha Grasland, tijdelijk | | 5,14 ha | 5,14 ha | PAL 85 | Ja | 5,14 ha | 5,14 | | | |
| 66 2,12 ha Grasland, blijvend | | 2,12 ha | 2,12 ha | PAL 58 | Ja | 2,12 ha | 2,12 | | | |
| 68 1,23 ha Grasland, blijvend | | 1,23 ha | 1,23 ha | PAL 21 | Ja | 1,23 ha | 1,23 | | | |

Regelingen - grondgebonden

Peildatum 15-05-2016

| Perceelsgegevens | Mest | | | Betalingsrechten GLB | | | | Brede weers- verzekering | | |
|--|----------------------------|---------------------------|-----------------------|----------------------|-------------------|---------------------------|-----------------------|-----------------------------|----------------------------|-------------------|
| | Biologische productiewijze | Voorgesteelde oppervlakte | Opgegeven oppervlakte | Hogere fosfaatnorm | Betalings rechten | Voorgesteelde oppervlakte | Opgegeven oppervlakte | | Ecologisch aandachtsgebied | Nationale reserve |
| 69 | | | | | | | | | | |
| 1,21 ha Grasland, blijvend | | 1,21 ha | 1,21 ha | PAL 53 | Ja | 1,20 ha | 1,21 | | | |
| 70 | | | | | | | | | | |
| 4,82 ha Grasland, tijdelijk | | 4,82 ha | 4,82 ha | PAL 38 | Ja | 4,81 ha | 4,82 | | | |
| 71 | | | | | | | | | | |
| 2,55 ha Grasland, blijvend | | 2,55 ha | 2,55 ha | PAL 55 | Ja | 2,55 ha | 2,55 | | | |
| 72 | | | | | | | | | | |
| 2,65 ha Grasland, natuurlijk. Hoofdfunctie landbouw. | | 2,65 ha | 2,65 ha | | Ja | 2,64 ha | 2,65 | | | |
| 73 | | | | | | | | | | |
| 3,32 ha Mais, snij- | | 3,32 ha | 3,32 ha | | Ja | 3,32 ha | 3,32 | | | |
| 74 | | | | | | | | | | |
| 2,90 ha Grasland, blijvend | | 2,90 ha | 2,90 ha | PAL 33 | Ja | 2,90 ha | 2,90 | | | |
| 75 | | | | | | | | | | |
| 11,46 ha Grasland, tijdelijk | | 11,46 ha | 11,46 ha | PAL 14 | Ja | 11,40 ha | 11,46 | | | |
| 77 | | | | | | | | | | |
| 1,49 ha Grasland, tijdelijk | | 1,49 ha | 1,49 ha | PAL 45 | Ja | 1,49 ha | 1,49 | | | |
| 78 | | | | | | | | | | |
| 2,72 ha Grasland, natuurlijk. Hoofdfunctie landbouw. | | 2,72 ha | 2,72 ha | | Ja | 2,71 ha | 2,72 | | | |

Regelingen - grondgebonden

Peildatum 15-05-2016

| Perceelsgegevens | Mest | | | Betalingen GLB | | | | | Brede weers- verzekering | |
|---|-------------------------------|-----------------------------|--------------------------|-----------------------|----------------------|-----------------------------|--------------------------|-------------------------------|-----------------------------|-------------|
| | Biologische productiewijze | Voorgestelde oppervlakte | Opgegeven oppervlakte | Hogere fosfaatnorm | Betalings rechten | Voorgestelde oppervlakte | Opgegeven oppervlakte | Ecologisch aandachtsgebied | Nationale reserve | Verzekeraar |
| 79 3,43 ha Grasland, natuurlijk. Hoofdfunctie landbouw. | | 3,43 ha | 3,43 ha | | Ja | 3,43 ha | 3,43 | | | |
| 81 3,10 ha Grasland, blijvend | | 3,10 ha | 3,10 ha | PAL 38 | Ja | 3,10 ha | 3,10 | | | |
| 83 3,12 ha Grasland, tijdelijk | | 3,12 ha | 3,12 ha | PAL 45 | Ja | 3,11 ha | 3,12 | | | |
| 86 5,86 ha Grasland, blijvend | | 5,86 ha | 5,86 ha | PAL 50 | Ja | 5,86 ha | 5,86 | | | |
| 88 4,17 ha Grasland, tijdelijk | | 4,17 ha | 4,17 ha | | Ja | 4,17 ha | 4,17 | | | |
| 89 3,51 ha Grasland, tijdelijk | | 3,51 ha | 3,51 ha | PAL 34 | Ja | 3,51 ha | 3,51 | | | |
| 90 1,97 ha Grasland, tijdelijk | | 1,97 ha | 1,97 ha | PAL 63 | Ja | 1,97 ha | 1,97 | | | |
| 91 1,96 ha Grasland, blijvend | | 1,96 ha | 1,96 ha | PAL 85 | Ja | 1,96 ha | 1,96 | | | |
| 93 1,36 ha Grasland, blijvend | | 1,36 ha | 1,36 ha | PAL 43 | Ja | 1,06 ha | 1,36 | | | |

Regelingen - grondgebonden

Peildatum 15-05-2016

| Perceelsgegevens | Mest | | | Betalingsrechten GLB | | | | | Brede weers- verzekering |
|--|-------------------------------|-----------------------------|--------------------------|-----------------------|----------------------|-----------------------------|--------------------------|-------------------------------|-----------------------------|
| | Biologische productiewijze | Voorgestelde oppervlakte | Opgegeven oppervlakte | Hogere fosfaatnorm | Betalings rechten | Voorgestelde oppervlakte | Opgegeven oppervlakte | Ecologisch aandachtsgebied | |
| 94 1,53 ha Grasland, blijvend | | 1,53 ha | 1,53 ha | PAL 52 | Ja | 1,40 ha | 1,53 | | |
| 95 0,48 ha Grasland, blijvend | | 0,48 ha | 0,48 ha | PAL 40 | Ja | 0,17 ha | 0,48 | | |
| 96 0,49 ha Grasland, tijdelijk | | 0,49 ha | 0,49 ha | PAL 24 | Ja | 0,30 ha | 0,49 | | |
| 100 keulen lemmer 3,98 ha Grasland, tijdelijk | | 3,98 ha | 3,98 ha | PAL 45 | Ja | 3,98 ha | 3,98 | | |
| 114 7,62 ha Maïs, snij- | | 7,62 ha | 7,62 ha | PW 21 | Ja | 7,62 ha | 7,62 | | |
| 121 2,78 ha Grasland, blijvend | | 2,78 ha | 2,78 ha | PAL 36 | Ja | 2,78 ha | 2,78 | | |
| 123 perceel 3b 0,02 ha Grasland, blijvend | | 0,02 ha | 0,02 ha | PAL 29 | Ja | 0,02 ha | 0,02 | | |
| 124 Perceel 7 3,38 ha Maïs, snij- | | 3,38 ha | 3,38 ha | | Ja | 3,38 ha | 3,38 | | |
| 125 Perceel 9 2,50 ha Grasland, blijvend | | 2,50 ha | 2,50 ha | PAL 24 | Ja | 2,50 ha | 2,50 | | |

Regelingen - grondgebonden

Peildatum 15-05-2016

| Perceelsgegevens | Mest | | | Betalingenrechten GLB | | | | | Brede weers- verzekering |
|---|----------------------------|--------------------------|-----------------------|-----------------------|-------------------|--------------------------|-----------------------|----------------------------|-----------------------------|
| | Biologische productiewijze | Voorgestelde oppervlakte | Opgegeven oppervlakte | Hogere fosfaatnorm | Betalings rechten | Voorgestelde oppervlakte | Opgegeven oppervlakte | Ecologisch aandachtsgebied | |
| 126 perceel 3 2,84 ha Grasland, blijvend | | 2,84 ha | 2,84 ha | PAL 29 | Ja | 2,84 ha | 2,84 | | |
| 128 Perceel 5 3,16 ha Grasland, blijvend | | 3,16 ha | 3,16 ha | PAL 39 | Ja | 3,16 ha | 3,16 | | |
| 129 perceel 3a 0,17 ha Grasland, blijvend | | 0,17 ha | 0,17 ha | PAL 29 | Ja | 0,17 ha | 0,17 | | |
| 130 Perceel 1 3,02 ha Grasland, blijvend | | 3,02 ha | 3,02 ha | PAL 29 | Ja | 2,96 ha | 3,02 | | |
| 131 Perceel 10a 0,44 ha Grasland, blijvend | | 0,44 ha | 0,44 ha | PAL 27 | Ja | 0,41 ha | 0,44 | | |
| 133 Perceel 4 3,66 ha Grasland, blijvend | | 3,66 ha | 3,66 ha | PAL 24 | Ja | 3,66 ha | 3,66 | | |
| 134 Perceel 2 2,58 ha Grasland, blijvend | | 2,58 ha | 2,58 ha | PAL 34 | Ja | 2,58 ha | 2,58 | | |
| 135 Perceel 10 2,11 ha Grasland, blijvend | | 2,11 ha | 2,11 ha | PAL 27 | Ja | 2,11 ha | 2,11 | | |
| 137 0,22 ha Grasland, blijvend | | 0,22 ha | 0,22 ha | | Ja | 0,22 ha | 0,22 | | |

Regelingen - grondgebonden

Peildatum 15-05-2016

| Perceelsgegevens | Mest | | | Betalingsrechten GLB | | | | | Brede weers- verzekering | |
|--|-------------------------------|------------------------------|--------------------------|-----------------------|----------------------|------------------------------|--------------------------|-------------------------------|-----------------------------|----------------------|
| | Biologische productiewijze | Voorgesteelde oppervlakte | Opgegeven oppervlakte | Hogere fosfaatnorm | Betalings rechten | Voorgesteelde oppervlakte | Opgegeven oppervlakte | Ecologisch aandachtsgebied | | Nationale reserve |
| 138 mais 2016 4,68 ha Mais, snij- | | 4,68 ha | 4,68 ha | PW 68 | Ja | 4,68 ha | 4,68 | | | |

Mijn percelen

Peildatum 15-05-2016 | Volgnummer 14, 19, 22, 26, 29, 30, 46, 50, 51



Mijn percelen

Peildatum 15-05-2016 | Volgnummer 17, 20, 21, 23, 24, 25, 31, 33, 34, 66



Mijn percelen

Peildatum 15-05-2016 | Volgnummer 37

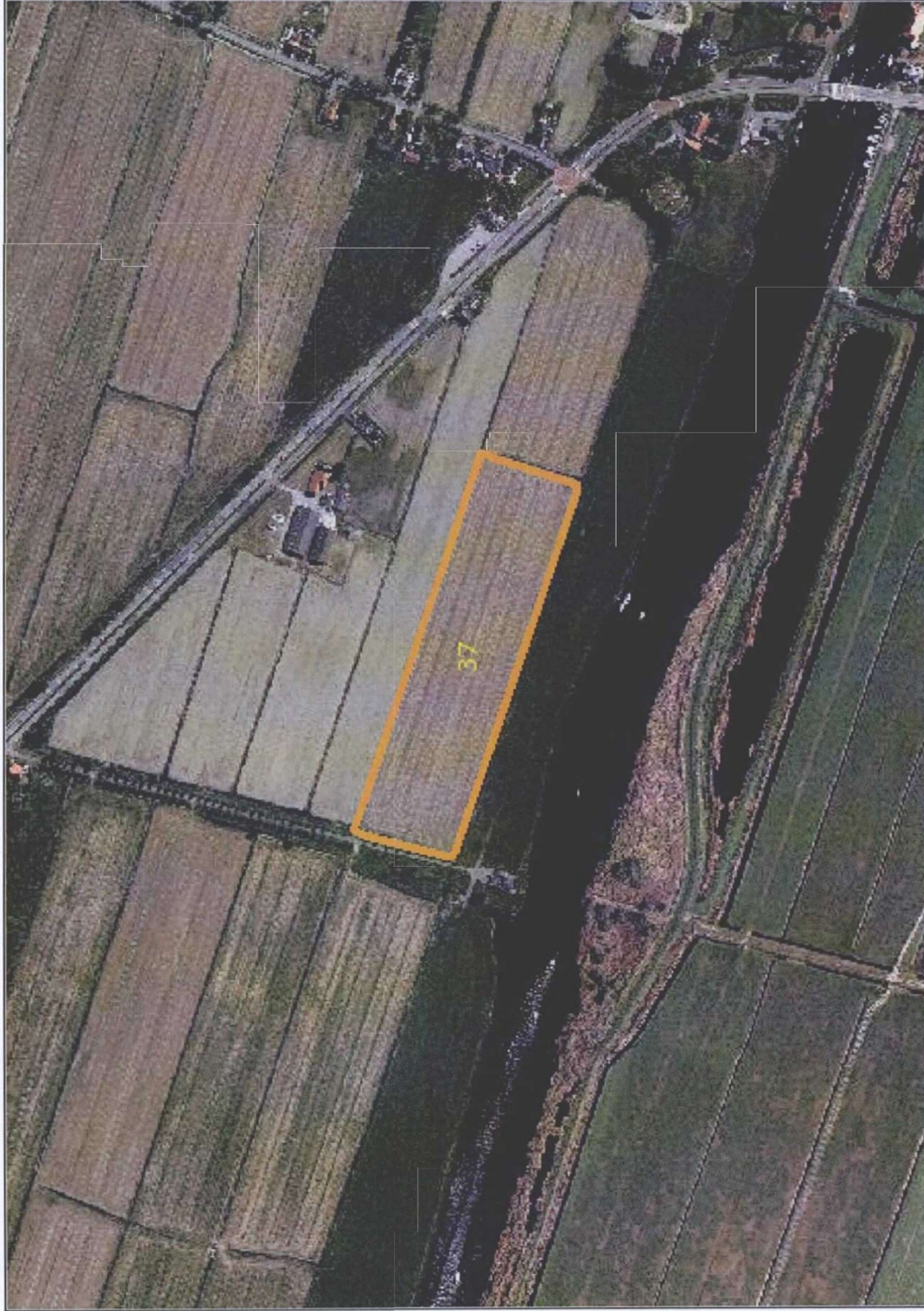

Mijn percelen

Peildatum 15-05-2016 | Volgnummer 2, 5, 6, 9, 90

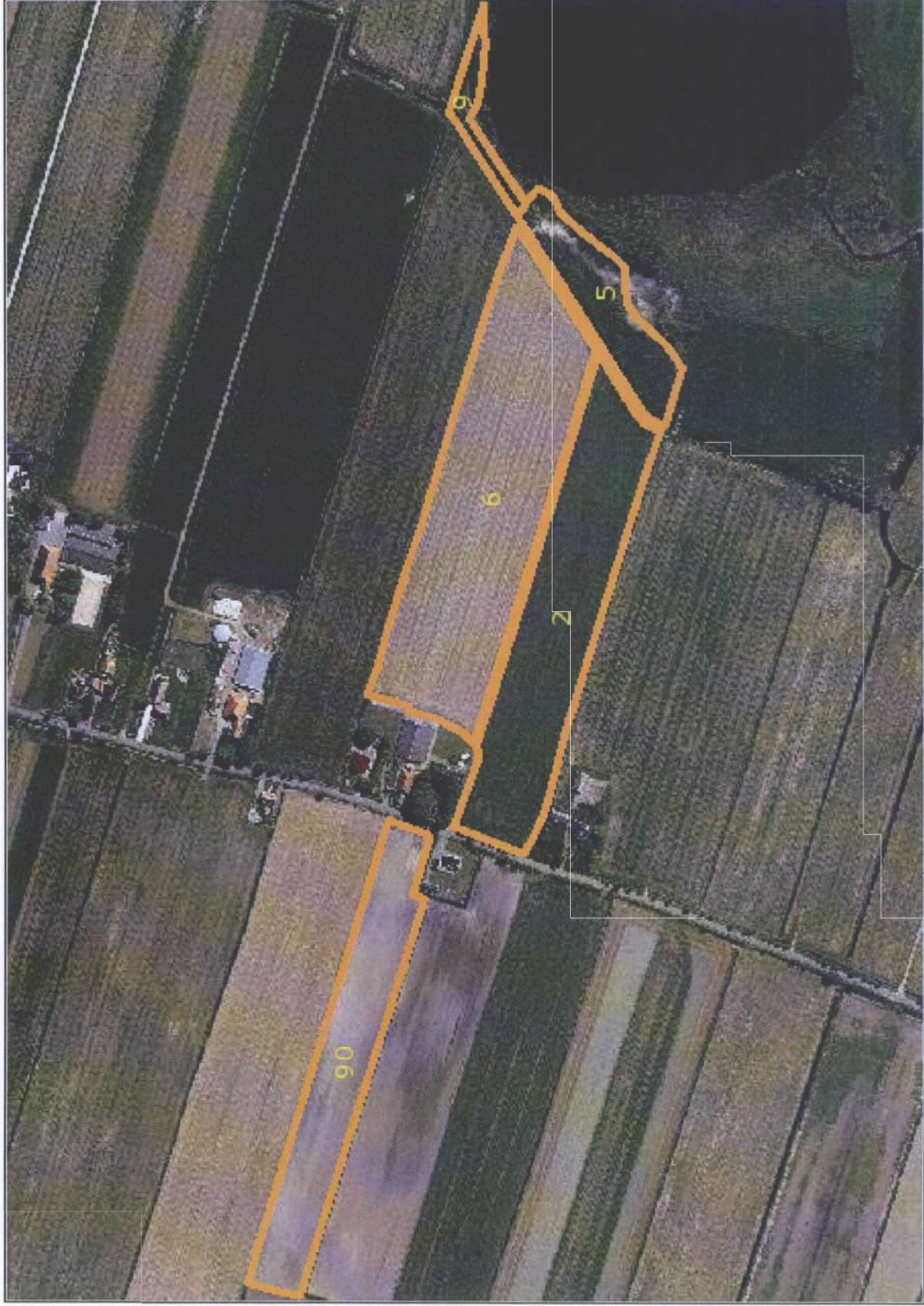

Mijn percelen

Peildatum 15-05-2016 | Volgnummer 4, 7, 114

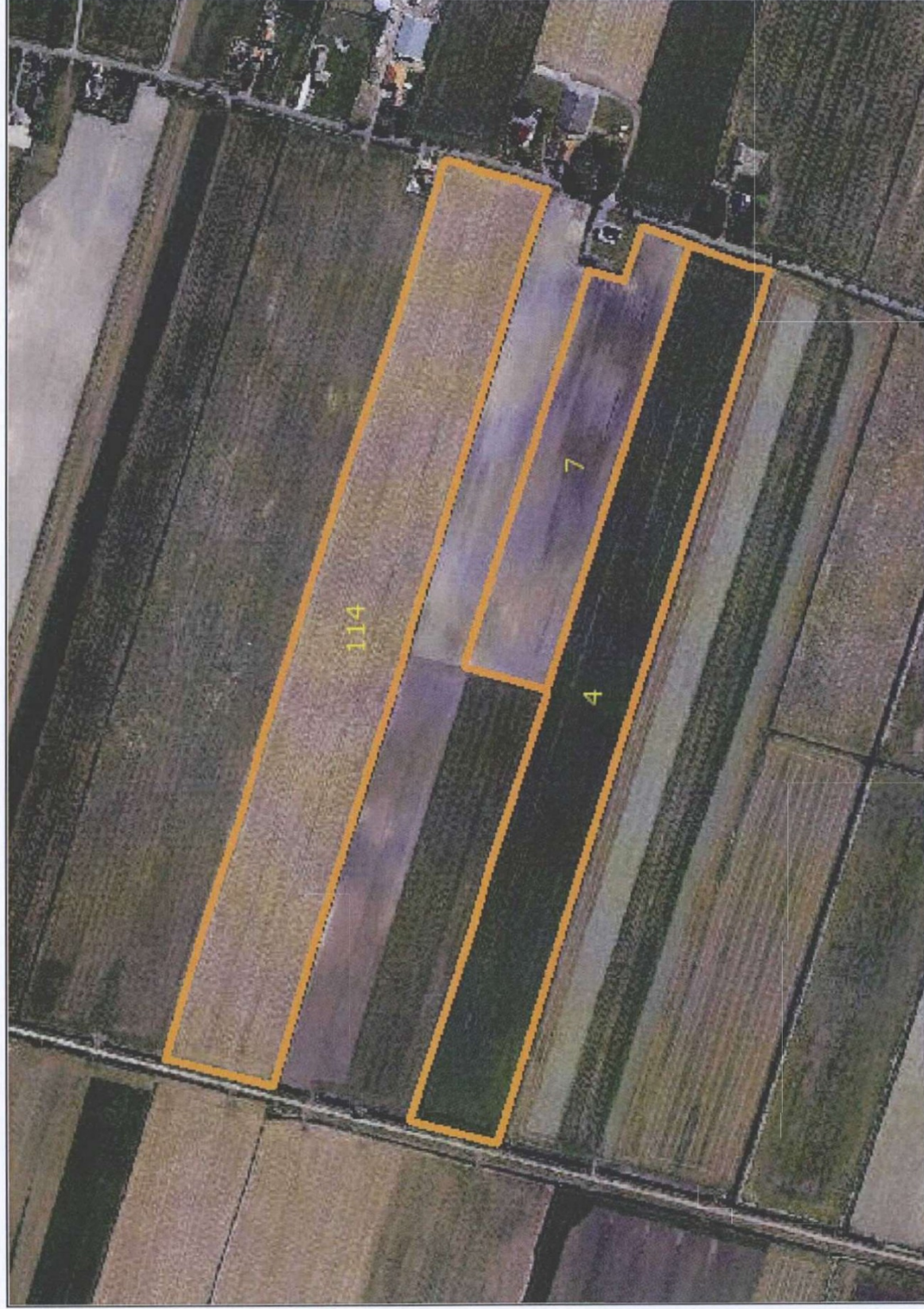

Mijn percelen
Peildatum 15-05-2016 | Volgnummer 38, 68



Mijn percelen

Peildatum 15-05-2016 | Volgnummer 8, 28, 40, 91, 94, 95, 121, 137, 138



Mijn percelen

Peildatum 15-05-2016 | Volgnummer 36



Mijn percelen

Peildatum 15-05-2016 | Volgnummer 41, 42



Mijn percelen

Peildatum 15-05-2016 | Volgnummer 69, 71, 73, 74, 86, 89

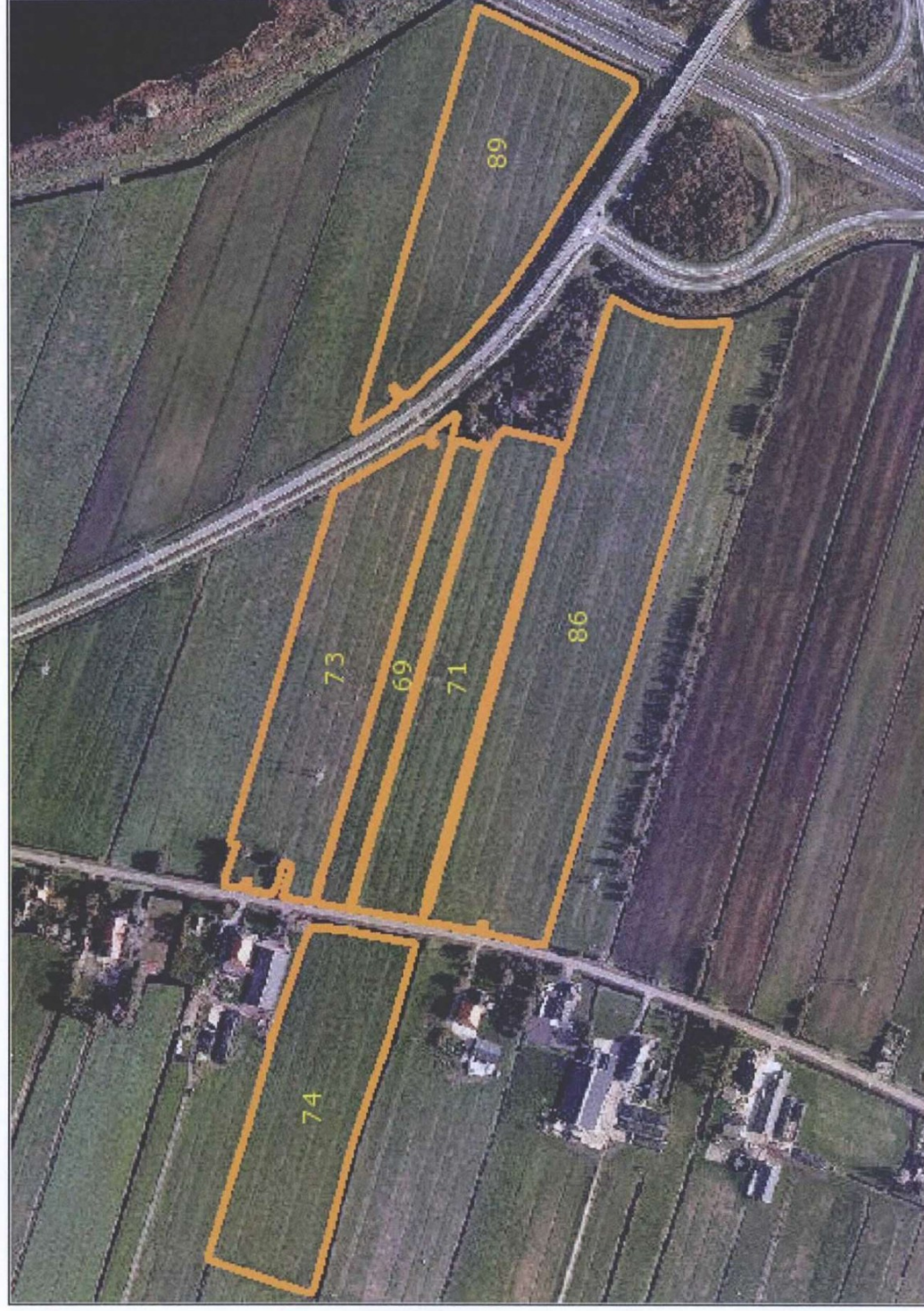

Mijn percelen

Peildatum 15-05-2016 | Volgnummer 93, 96

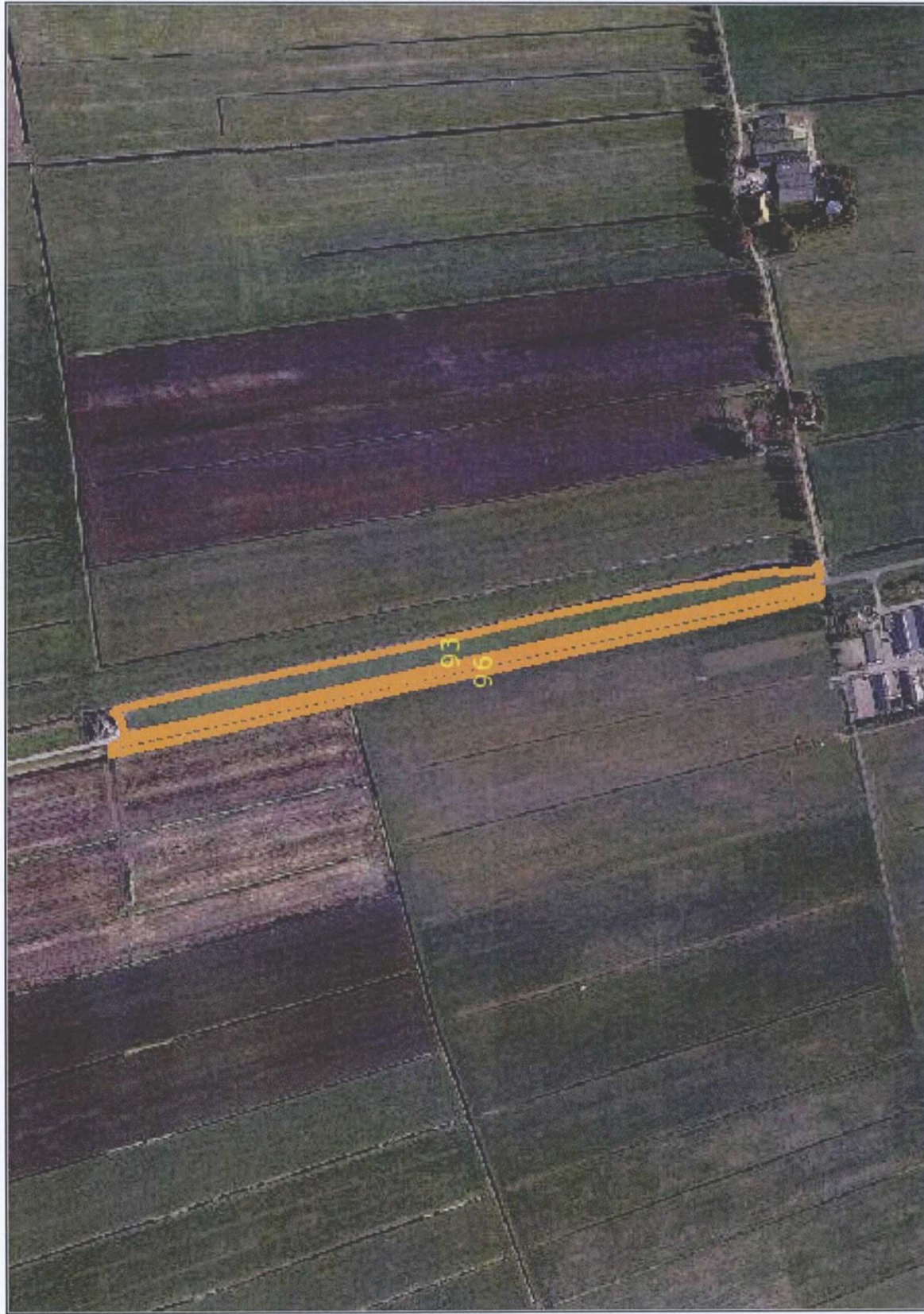

Mijn percelen

Peildatum 15-05-2016 | Volgnummer 72, 75, 78, 79

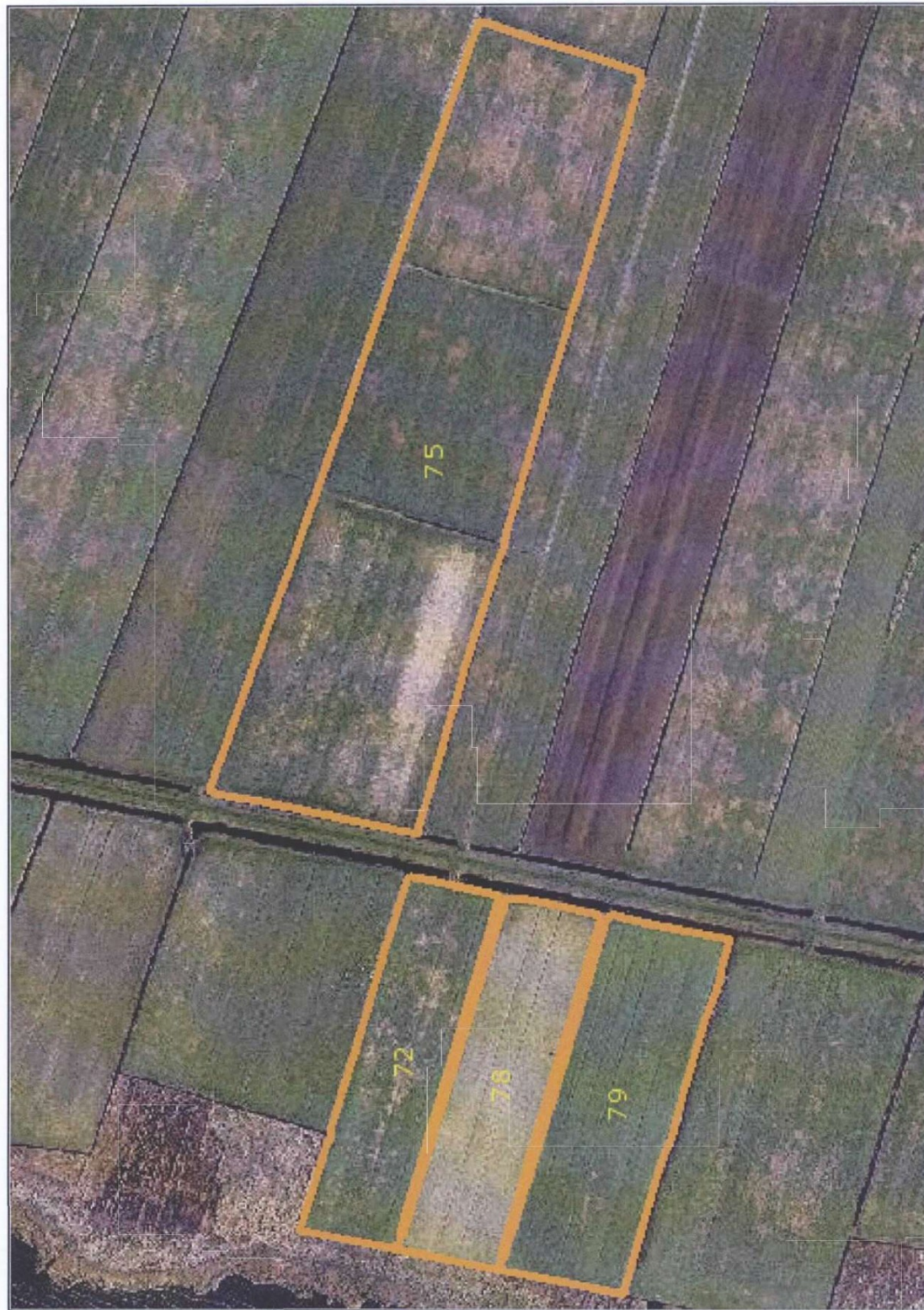

Mijn percelen

Peildatum 15-05-2016 | Volgnummer 70, 81

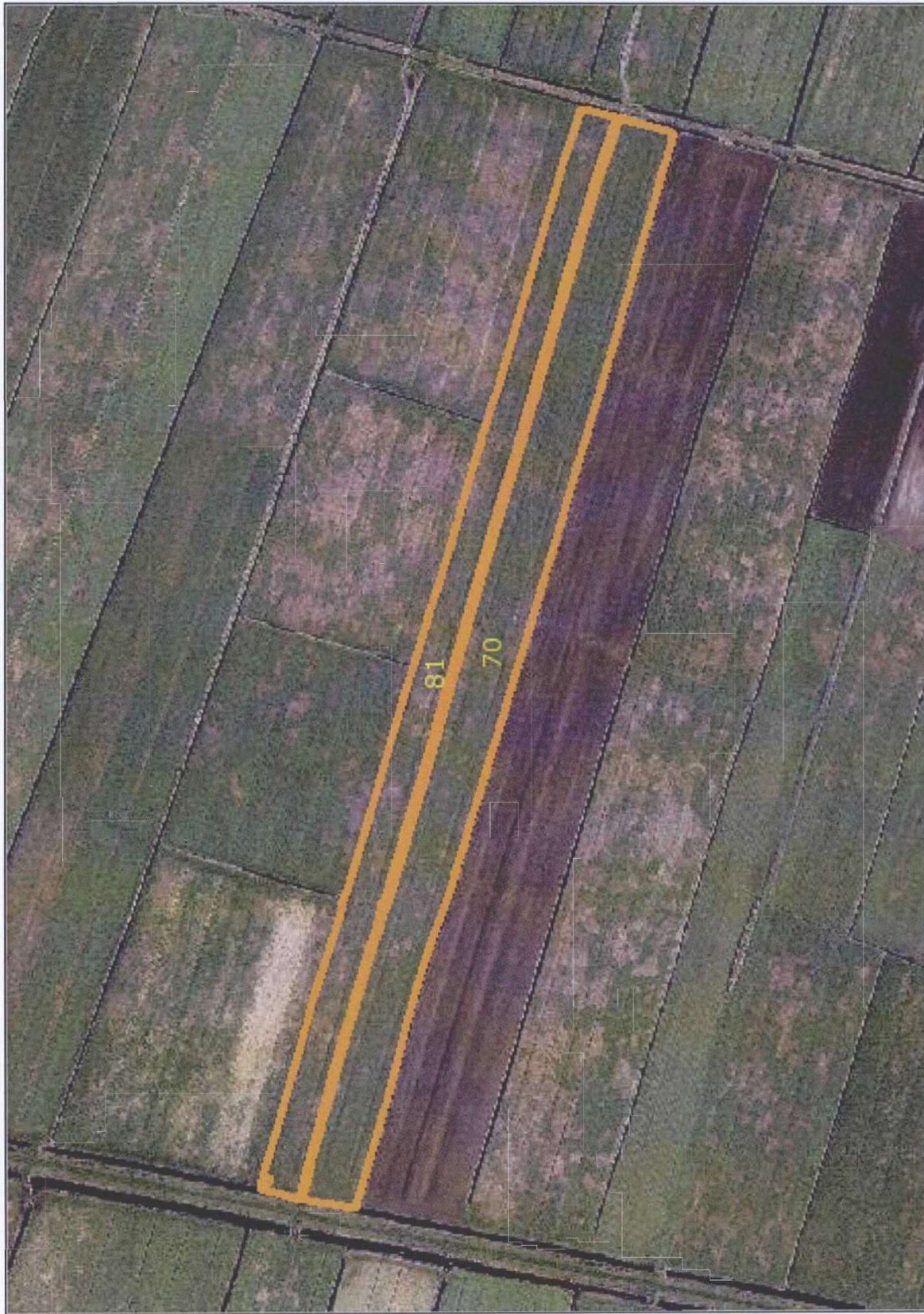

Mijn percelen

Peildatum 15-05-2016 | Volgnummer 100



Mijn percelen

Peildatum 15-05-2016 | Volgnummer 77, 83, 88



Mijn percelen

Peildatum 15-05-2016 | Volgnummer 11



Mijn percelen

Peildatum 15-05-2016 | Volgnummer 123, 124, 125, 126, 128, 129, 130, 131, 133, 134, 135



Mijn percelen

Peildatum 15-05-2016 | Volgnummer 65

