

Provincie Friesland
Afd. Stad en Platteland
T.a.v. [REDACTED]
Postbus 20120
8900 HM LEEUWARDEN

| | | |
|--------------------------|------------|---------------|
| PROVINSJE FRYSLAN | | |
| Doc. nr.: | | |
| Class. nr.: | | |
| Ingek.: 16 FEB 2015 | | |
| Afdeling. | | |
| Beh. door: | Afd. Hoofd | AWB . . weken |

voor kennisg. aangenomen/tel. afgedaan

| | | |
|-------------------------|-------------------|------------------|
| ons kenmerk | telefoonnummer | datum |
| B.15.00842 | [REDACTED] | 13 februari 2015 |
| onderwerp | e-mailadres | bijlagen |
| Aanvulling Nbw-aanvraag | [REDACTED]@dlv.nl | 5 |

Geachte [REDACTED]

Bijgaand ontvangt u in 5-voud de aanvullende gegevens ten behoeve van de Aanvraag Natuurbeschermingswet voor rekening van Veehouderij en Kampeerboerderij De Branding VOF, Heereweg 2 te Schiermonnikoog. Aanvraagnummer: 01178300.

Mocht één en ander onvoldoende duidelijk zijn toegelicht of zijn er onvoldoende exemplaren toegezonden, dan verzoek ik u contact op te nemen met ondergetekende of met ons kantoor te Deventer.

Met vriendelijke groet,

[REDACTED]
Projectleider



**Aanvulling
Aanvraag vergunning
Natuurbeschermingswet**

Gegevens aanvrager

Veehouderij en Kampeerboerderij De Branding V.O.F
Heereweg 2
9166 SE SCHIERMONNIKOOG

Locatie

Heereweg 2
9166 SE SCHIERMONNIKOOG

Projectleider

[REDACTED]
[REDACTED]

Aanvraagnummer: 01178300

Projectnummer: B140749

Datum: 13 februari 2015

DLV Bouw, Milieu en Techniek BV

WWW.DLV.NL

Noord
President Kennedylaan 35a
Postbus 354
8440 AJ Heerenveen
Tel. 0513 – 65 35 96
Fax 0513 – 65 31 85

Oost
Munsterstraat 18a
Postbus 546
7400 AM Deventer
Tel. 0570 – 50 15 00
Fax 0317 – 49 14 59

Zuid
Oostwijk 5
Postbus 511
5400 AM Uden
Tel. 0413 – 33 68 00
Fax 0317 – 49 14 75

West
Lage Biezenweg 5a
4131 LV Vianen
Tel. 0348 – 49 52 52
Fax 0317 – 49 14 23

**EXPERTS
IN
ADVIES**

Inhoudsopgave

| | |
|-------------------------------|---|
| 1. Omschrijving project | 2 |
| 2. Toelichting beweiden | 3 |

1. Omschrijving project

Het bedrijf gelegen aan de Heereweg 2 te Schiermonnikoog betreft een melkrundveehouderij. In de bestaande situatie heeft een bedrijf een omvang van 160 melkkoeien en 110 stuks jongvee.

De bestaande ligboxenstal wordt verlengd ten behoeve van de realisatie van een opslagruimte en het realiseren van strohokken. In het nieuwe deel van de ligboxenstal zullen melkkoeien worden gehuisvest op stro. Een deel van het jongvee wordt verplaatst van de jongveestal, naar de ligboxenstal.

In de nieuwe situatie heeft het bedrijf een omvang van 160 melkkoeien en 120 stuks jongvee.

Het bedrijf is gelegen in de nabijheid van het volgende Natura 2000 gebied:

- Duinen Schiermonnikoog

Aangevraagde activiteit is toelaatbaar binnen de kaders van de landelijke natuurbeschermingswetgeving.

2. Toelichting beweiden



Uw gegevens

Naam : Veehouderij en Kampeerboerderij De Branding V.O.F.
Adres : Heereweg 2
Woonplaats : SCHIERMONNIKOOG
Telefoonnummer : ██████████
Mobiel telefoonnummer : ██████████
E-mailadres : ██████████@planet.nl
Relatienummer : ██████████
Aanvraagnummer : ██████████
Kamer van Koophandelnummer : ██████████
Burgerservicenummer : ██████████

Gemachtigde

Naam : D & U Advies B.V.
Adres : Sylviuslaan 8
Woonplaats : GRONINGEN
Relatienummer : ██████████
Kamer van Koophandelnummer : ██████████
Burgerservicenummer : ██████████



8321291KD001201252642

Documentnaam : **201252642_GO_gewaspercelen_2014_20140514.pdf**
Datum en tijdstip : **14-05-2014 10:04:25**





Opgave Gewaspercelen

Gecombineerde opgave 2014

Samenvattend overzicht gewaspercelen/landschapselementen

| Totaal bedrijf | | Opp. (ha) | Aant. Perc. | |
|-----------------------------------|---|-----------------------|-------------|----|
| Totaal grond in gebruik of beheer | | 149,54 | 33 | |
| Totaal slotenmarge | | n.v.t. | 0 | |
| Subsidies - totaal | | | | |
| Uitbetaling toeslagrechten | | 149,54 | 33 | |
| Probleemgebiedenvergoeding | | n.v.t. | 0 | |
| Vaarvergoeding | | n.v.t. | 0 | |
| Instandhouding van vezelgewassen | | n.v.t. | 0 | |
| Mest | | | | |
| Fosfaatdifferentiatie | | PAL-waarde (grasland) | 70,39 | 18 |
| | | Pw-waarde (bouwland) | 15,06 | 5 |
| Volgteelt | | n.v.t. | 0 | |
| Gebruikstitel | | | | |
| 01 | Eigendom | 68,52 | 20 | |
| 02 | Reguliere pacht | 22,06 | 6 | |
| 03 | In gebruik van een terreinbeherende organisatie | 42,03 | 4 | |
| 07 | Overige exploitatievormen | 16,93 | 3 | |
| Gewascode | | | | |
| 259 | Mais, snij- | 15,06 | 5 | |
| 265 | Grasland, blijvend | 42,74 | 10 | |
| 266 | Grasland, tijdelijk | 27,65 | 8 | |
| 3718 | Grasland, natuurlijk | 64,09 | 10 | |



Opgave Gewaspercelen

Gecombineerde opgave 2014

| Opgave Gewaspercelen 2014 | | | | | | | | | | | | Fosfaat | |
|---|--|------------|--------------|-----------|----------------------|-------------------------------------|------------------------------|--------------------------|------------------------------|------------|-----------|---------|--|
| Volgnummer | Beleide oppervlakte | Stoelmarge | Gebruikscode | Gewascode | Datum in gebruiknaam | Toeslagrechten | Probleem gebieden vergoeding | Vaarvergoeding | Instandhouding vezelgewassen | PAL-waarde | Pw-waarde | | |
| | ha are | ha are | | | dag-maand-jaar | | | | | | | | |
| Gebruikscodes | 1 | 0,16 | 01 | 265 | 01-01-2014 | <input checked="" type="checkbox"/> | <input type="checkbox"/> | <input type="checkbox"/> | <input type="checkbox"/> | 24 | | | |
| 01 Eigendom | Reden nieuw perceel: | | | | | | | | | | | | |
| Pacht | Landbouwgrond: niet eerder als landbouwgrond opgegeven | | | | | | | | | | | | |
| 02 Reguliere pacht | 2 | 1,99 | 01 | 265 | 01-01-2014 | <input checked="" type="checkbox"/> | <input type="checkbox"/> | <input type="checkbox"/> | <input type="checkbox"/> | 24 | | | |
| 61 Reguliere pacht kortlopend | Datum wijziging topografische grens: 01-01-2014 | | | | | | | | | | | | |
| 62 Eenmalige pacht | Reden wijziging topografische grens: GPS-meting | | | | | | | | | | | | |
| 63 Teelpacht | 3 | 10,83 | 01 | 265 | 01-01-2014 | <input checked="" type="checkbox"/> | <input type="checkbox"/> | <input type="checkbox"/> | <input type="checkbox"/> | 55 | | | |
| 09 Erfpacht | Datum wijziging topografische grens: 01-01-2014 | | | | | | | | | | | | |
| 10 Pacht van geringe oppervlakten | Reden wijziging topografische grens: GPS-meting | | | | | | | | | | | | |
| 11 Natuurpacht (reservats- of beheerspacht) | 4 | 2,74 | 01 | 265 | 01-01-2014 | <input checked="" type="checkbox"/> | <input type="checkbox"/> | <input type="checkbox"/> | <input type="checkbox"/> | 23 | | | |
| 12 Geliberaliseerde pacht, langer dan 6 jaar | Datum wijziging topografische grens: 01-01-2014 | | | | | | | | | | | | |
| 13 Geliberaliseerde pacht, 6 jaar of korter | Reden wijziging topografische grens: GPS-meting | | | | | | | | | | | | |
| Overig | 5 | 3,87 | 01 | 259 | 01-01-2014 | <input checked="" type="checkbox"/> | <input type="checkbox"/> | <input type="checkbox"/> | <input type="checkbox"/> | 53 | | | |
| 03 In gebruik van een terreinbeheerders organisatie | Datum wijziging topografische grens: 01-01-2014 | | | | | | | | | | | | |
| 04 Tijdelijk gebruik in het kader van de Landinrichting | Reden wijziging topografische grens: GPS-meting | | | | | | | | | | | | |
| 07 Overige exploitatievormen | 6 | 1,10 | 01 | 259 | 01-01-2014 | <input checked="" type="checkbox"/> | <input type="checkbox"/> | <input type="checkbox"/> | <input type="checkbox"/> | 50 | | | |
| | Datum wijziging topografische grens: 01-01-2014 | | | | | | | | | | | | |
| | Reden wijziging topografische grens: GPS-meting | | | | | | | | | | | | |
| | 7 | 5,55 | 01 | 265 | 01-01-2014 | <input checked="" type="checkbox"/> | <input type="checkbox"/> | <input type="checkbox"/> | <input type="checkbox"/> | 38 | | | |
| | Datum wijziging topografische grens: 01-01-2014 | | | | | | | | | | | | |
| | Reden wijziging topografische grens: GPS-meting | | | | | | | | | | | | |
| | + 26,24 | | | | | | | | | | | | |



Opgave Gewaspercelen

Gecombineerde opgave 2014

| Opgave Gewaspercelen 2014 | | | | | | | | | | | |
|---|---------------------------------|----------------------|--------------|--------------------------------------|--|-------------------------------------|---------------------------------|--------------------------|---------------------------------|------------|-----------|
| Volgnummer | Beteeldde oppervlakte ha are | Stoelmarge ha are | Gebruikscode | Gewascode | Datum in gebruikname dag-maand-jaar | Toestelrechten | Probleem gebieden vergoeding | Vaarvergoeding | Instandhouding vezelgewassen | Fosfaat | |
| | | | | | | | | | | PAL-waarde | Pw-waarde |
| 9 | 4,28 | | 01 | 259 | 01-01-2014 | <input checked="" type="checkbox"/> | <input type="checkbox"/> | <input type="checkbox"/> | <input type="checkbox"/> | | 58 |
| | | | | Datum wijziging topografische grens: | | 01-01-2014 | | | | | |
| | | | | Reden wijziging topografische grens: | | GPS-meting | | | | | |
| 10 | 1,18 | | 01 | 259 | 01-01-2014 | <input checked="" type="checkbox"/> | <input type="checkbox"/> | <input type="checkbox"/> | <input type="checkbox"/> | | 46 |
| | | | | Datum wijziging topografische grens: | | 01-01-2014 | | | | | |
| | | | | Reden wijziging topografische grens: | | GPS-meting | | | | | |
| 11 | 6,43 | | 01 | 265 | 01-01-2014 | <input checked="" type="checkbox"/> | <input type="checkbox"/> | <input type="checkbox"/> | <input type="checkbox"/> | 26 | |
| | | | | Datum wijziging topografische grens: | | 01-01-2014 | | | | | |
| | | | | Reden wijziging topografische grens: | | GPS-meting | | | | | |
| 12 | 4,63 | | 01 | 259 | 01-01-2014 | <input checked="" type="checkbox"/> | <input type="checkbox"/> | <input type="checkbox"/> | <input type="checkbox"/> | | 57 |
| | | | | Datum wijziging topografische grens: | | 01-01-2014 | | | | | |
| | | | | Reden wijziging topografische grens: | | GPS-meting | | | | | |
| 13 | 6,54 | | 01 | 265 | 01-01-2014 | <input checked="" type="checkbox"/> | <input type="checkbox"/> | <input type="checkbox"/> | <input type="checkbox"/> | 42 | |
| | | | | Datum wijziging topografische grens: | | 01-01-2014 | | | | | |
| | | | | Reden wijziging topografische grens: | | GPS-meting | | | | | |
| 14 | 4,17 | | 07 | 265 | 01-01-2014 | <input checked="" type="checkbox"/> | <input type="checkbox"/> | <input type="checkbox"/> | <input type="checkbox"/> | 21 | |
| 15 | 1,50 | | 07 | 265 | 01-01-2014 | <input checked="" type="checkbox"/> | <input type="checkbox"/> | <input type="checkbox"/> | <input type="checkbox"/> | 7 | |
| 16 | 3,38 | | 01 | 266 | 01-01-2014 | <input checked="" type="checkbox"/> | <input type="checkbox"/> | <input type="checkbox"/> | <input type="checkbox"/> | 51 | |
| 17 | 3,49 | | 01 | 266 | 01-01-2014 | <input checked="" type="checkbox"/> | <input type="checkbox"/> | <input type="checkbox"/> | <input type="checkbox"/> | 54 | |
| <hr style="width: 10%; margin-left: 0;"/> | | | | | | | | | | | 61,84 + |



Opgave Gewaspercelen

Gecombineerde opgave 2014

| Opgave Gewaspercelen 2014 | | | | | | | | | | | | | |
|---------------------------|---------------------|-----|-------------|-----|-------------|-----------|--|-------------------------------------|---------------------------------|--------------------------|---------------------------------|------------|----------|
| Volgnummer | Beteide oppervlakte | | Slotenmarge | | Gebruikcode | Gewascode | Datum in gebruikname dag-maand-jaar | Toestelrechten | Probleem gebieden vergoeding | Vaarvergoeding | Instandhouding vezelgewassen | Fosfaat | |
| | ha | are | ha | are | | | | | | | | PAL-waarde | P-waarde |
| 33 | 12,89 | | | | 03 | 3718 | 01-01-2014 | <input checked="" type="checkbox"/> | <input type="checkbox"/> | <input type="checkbox"/> | <input type="checkbox"/> | | |
| 34 | 12,34 | | | | 03 | 3718 | 01-01-2014 | <input checked="" type="checkbox"/> | <input type="checkbox"/> | <input type="checkbox"/> | <input type="checkbox"/> | | |
| | 149,54 | | | | | | | | | | | | |

Opgave Gewaspercelen

Gecombineerde opgave 2014

Naam: Veehouderij en Kampeerboerderij De Branding V.O.F.

Burgerservicenummer:



Relatienummer: [REDACTED]

Aanvraagnummer:

8321291

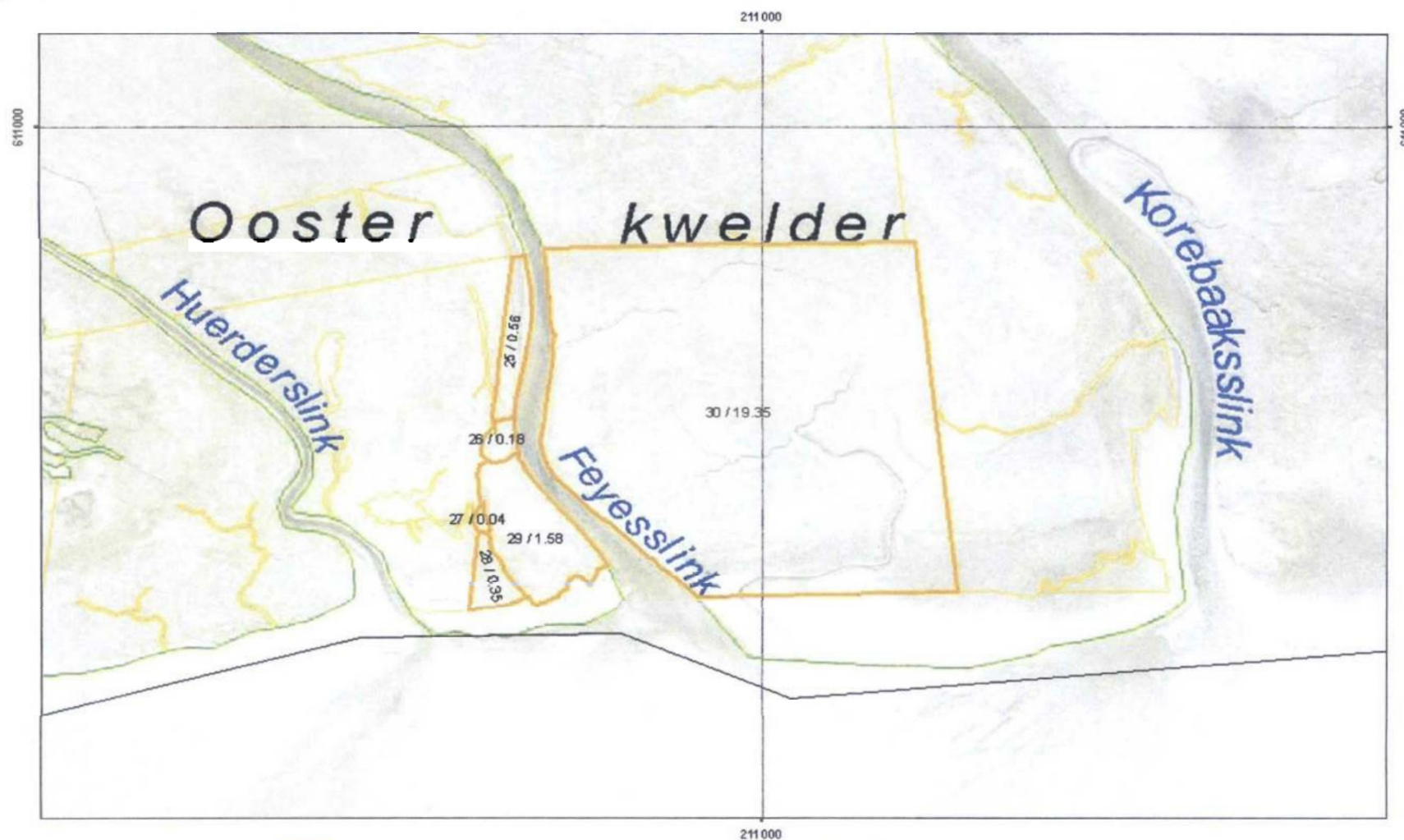
210.138 | 611.088



 Uw percelen  Topografische grenzen  Gewasperceelsgrenzen

211.743 | 610.143

Naam: Veehouderij en Kampeerboerderij De Branding V.O.F.

Burgerservicenummer:

Relatienummer: [REDACTED]

Aanvraagnummer:

8321291

206.145 | 610.580

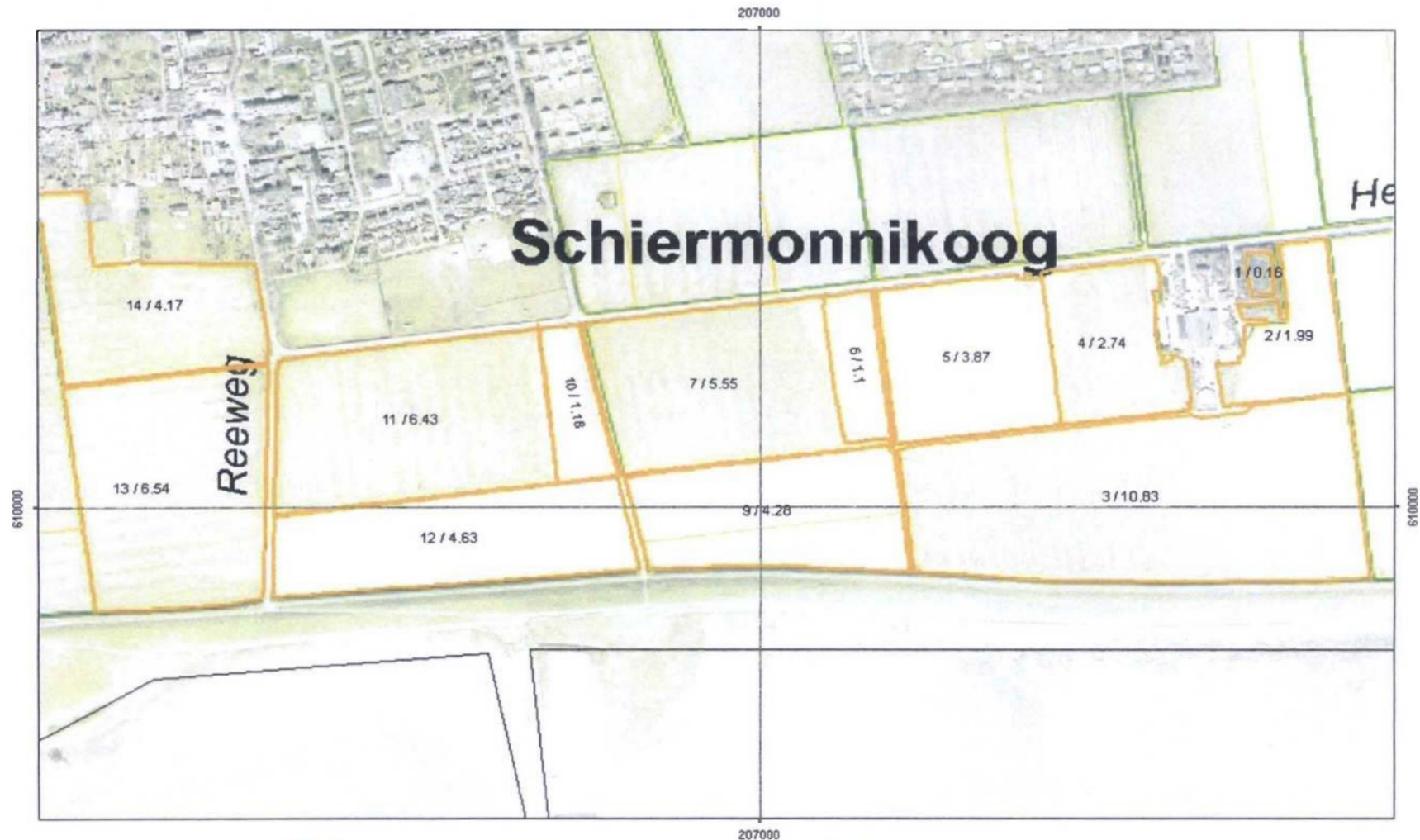

Uw percelen Topografische grenzen Gewasperceelsgrenzen

207.750 | 609.635

Naam: Veehouderij en Kampeerboerderij De Branding V.O.F.

Burgerservicenummer:

Relatienummer: XXXXXXXXXX

Aanvraagnummer:

8321291

208.541 | 611.194

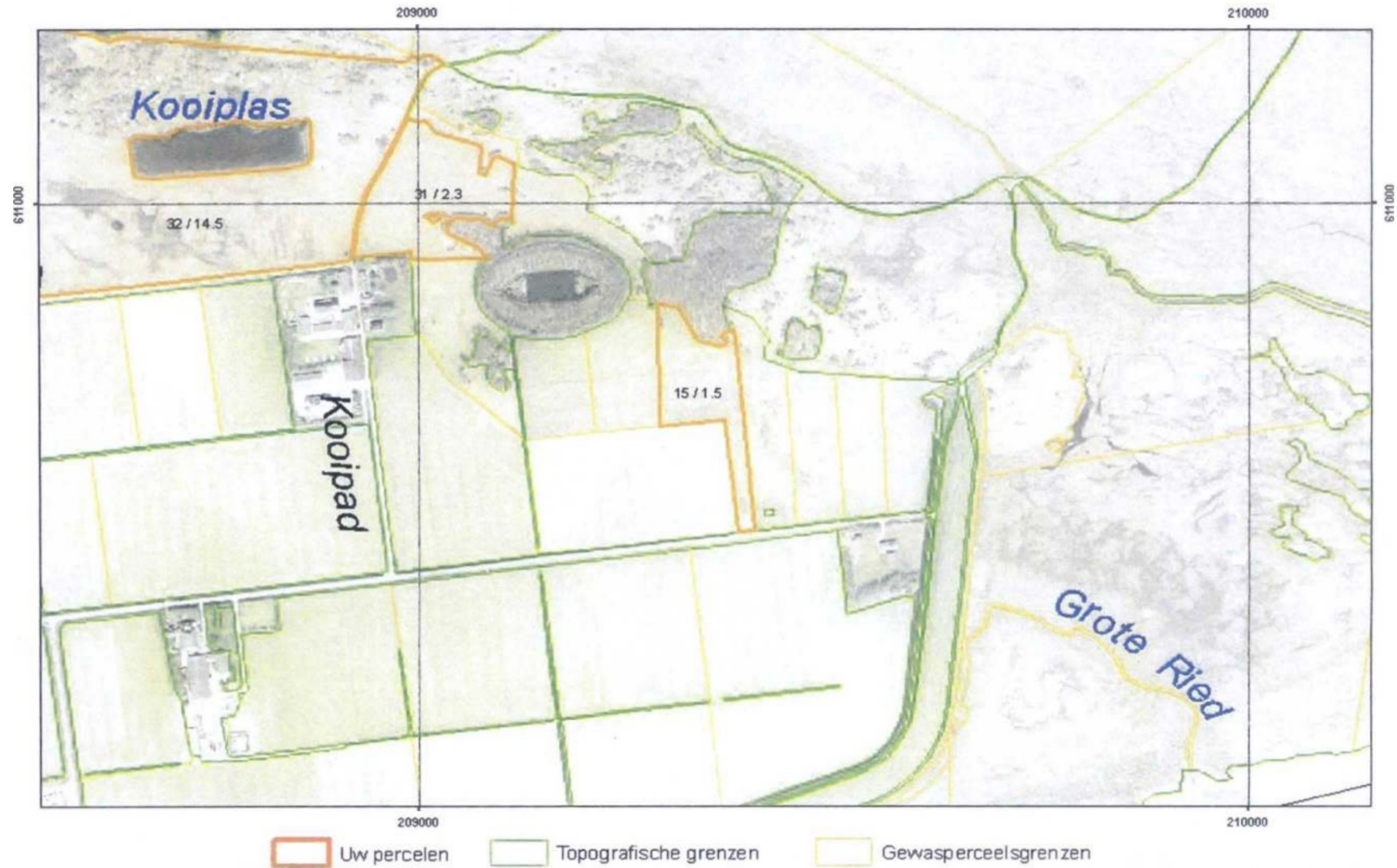

Naam: Veehouderij en Kampeerboerderij De Branding V.O.F.

Burgerservicenummer:

Relatienummer: [REDACTED]

Aanvraagnummer:

8321291

201.180 | 599.945

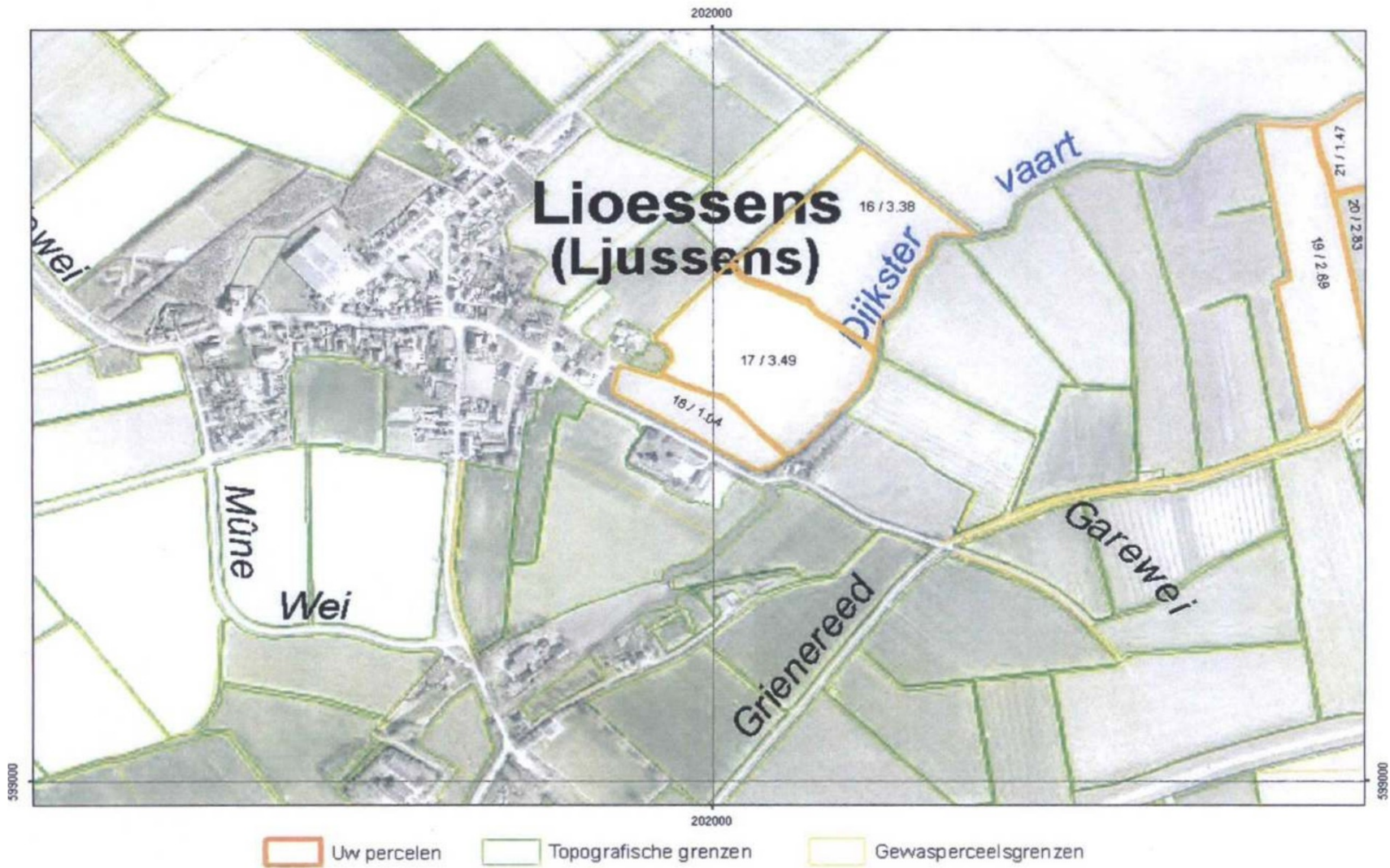

202.785 | 599.000

Naam: Veehouderij en Kampeerboerderij De Branding V.O.F.

Burgerservicenummer:

Relatienummer: [REDACTED]

Aanvraagnummer: 8321291

201.887 | 600.228

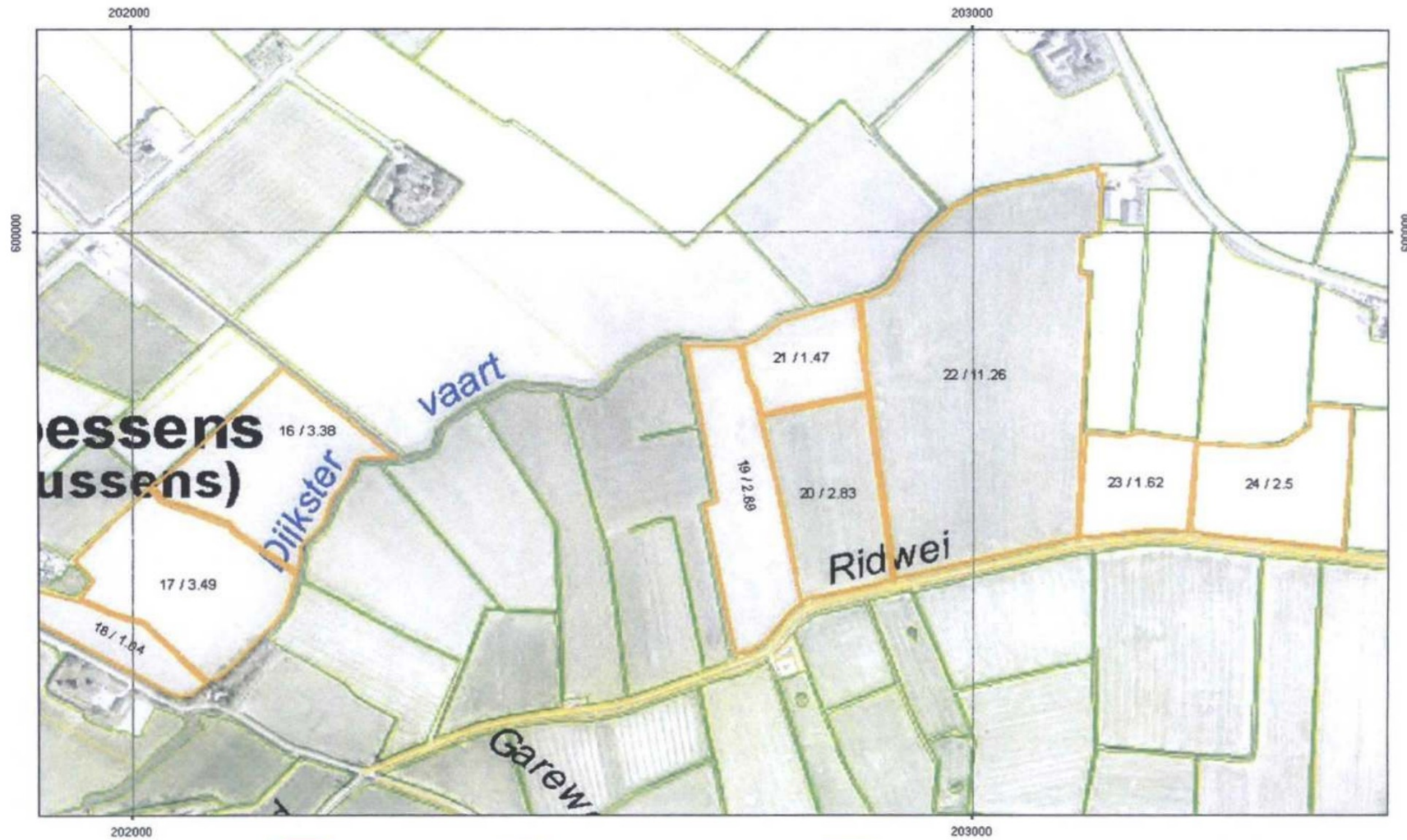

Uw percelen Topografische grenzen Gewasperceelsgrenzen

203.492 | 599.283

Naam: Veehouderij en Kampeerboerderij De Branding V.O.F.

Burgerservicenummer:

Relatienummer: [REDACTED]

Aanvraagnummer:

8321291

205.455 | 610.756

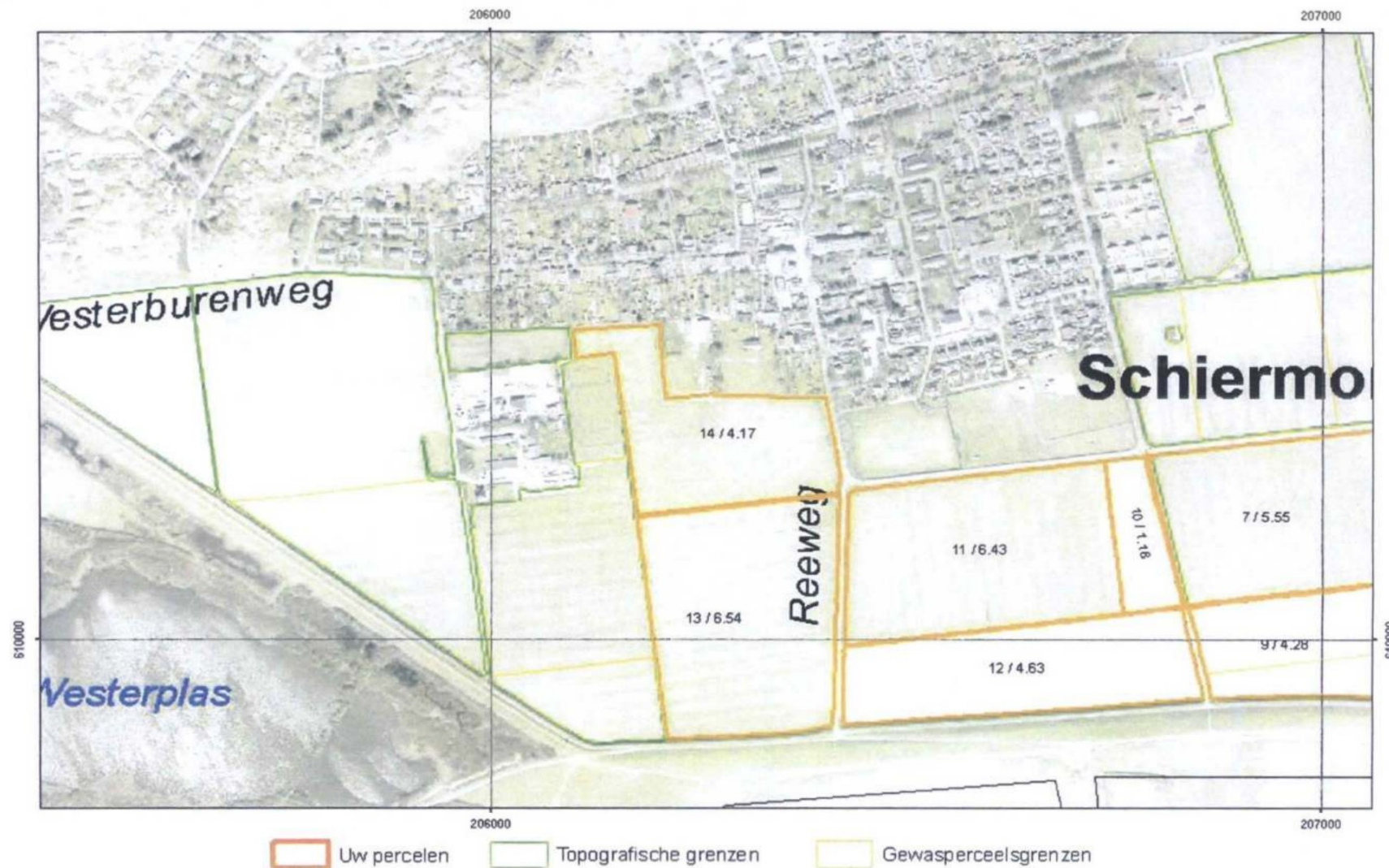

207.060 | 609.811

Naam: Veehouderij en Kampeerboerderij De Branding V.O.F.

Burgerservicenummer:

Relatienummer: [REDACTED]

Aanvraagnummer:

8321291

207.580 | 611.552

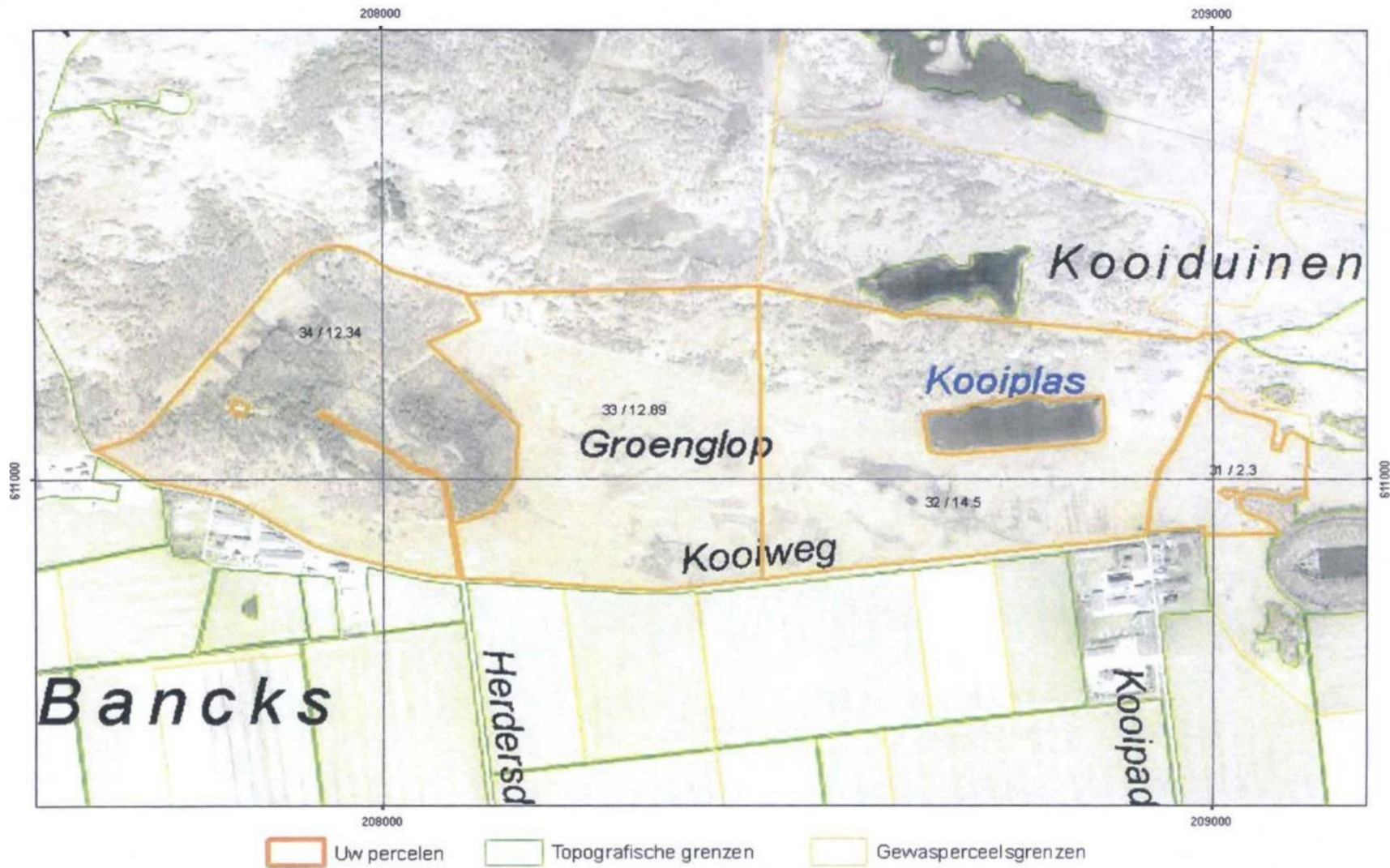

209.185 | 610.607