



**Aanvulling
Vergunning
Natuurbeschermingswet**

DLV Bouw, Milieu en Techniek BV

WWW.DLV.NL

Noord

President Kennedylaan 35a
Postbus 354
8440 AJ Heerenveen
Tel. 0513 – 65 35 96
Fax 0513 – 65 31 85

Oost

Munsterstraat 16
Postbus 546
7400 AM Deventer
Tel. 0570 – 50 15 00
Fax 0317 – 49 14 59

Zuid

Oostwijk 5
Postbus 511
5400 AM Uden
Tel. 0413 – 33 68 00
Fax 0317 – 49 14 75

West

Lage Biezenweg 5a
4131 LV Vianen
Tel. 0348 – 49 52 52
Fax 0317 – 49 14 23

**EXPERTS
IN
ADVIES**

Inhoudsopgave

1. Aanvulling voorliggende vergunning 19 september 2000	3
2. Toelichting beweiding	4

1. Aanvulling voorliggende vergunning 19 september 2000



SCHIERMONNIKOOG

AAN: de heer [REDACTED]
Kooiweg 2a
9166 SC SCHIERMONNIKOOG

Onderwerp:

Richtlijn Ammoniak en Veehouderij 1991.

Schiermonnikoog, 15 juli 1991.

Vanaf 1 maart 1991 is bij de beoordeling van aanvragen van een hinderwetvergunning door veehouders de Nieuwe Richtlijn Ammoniak en Veehouderij van toepassing.
Deze richtlijn - die ook bekend staat als Ecologische Richtlijn - vervangt de oude richtlijn van 1987.

Momenteel gaan wij na welke consequenties deze richtlijn zal hebben voor de veehouderij op het eiland.

Daartoe is het nodig om over een aantal gegevens te beschikken.

Wij verzoeken U bijgaand formulier in te vullen en weer in te leveren ter gemeentesecretarie.

Zodra eventuele consequenties bekend zijn, zal met alle betrokkenen overleg worden gevoerd.

Hoogachtend,

Burgemeester en wethouders van Schiermonnikoog,

E Richtlijn
ammoniak uitstoot = molten
Richtlijn = bestandsituatie anno 1991
aantal standplaatsen anno 1983 -
aantal standplaatsen nu 1991 -
metelling anno 1983 -
metelling anno 1991 -

,1. burgemeester.

,1. secretaris.

algeme nadekeel.
van besturen => vestelden ader vergoing



Aan:
Burgemeester en wethouders van de gemeente

— Streepje is: hier invullen wat gevraagd wordt

Aankruisen wat van toepassing is

1 Naam

Adres en telefoonnummer

Postcode en plaats

2. Geeft kennis van het

oprichten van een melkrundveehouderij*)

voorgenomen tijdstip van inwerkingtreding van de melkrundveehouderij:

uitbreiden of wijzigen van een melkrundveehouderij*), dan wel het veranderen van de gebezigde werkwijze

voorgenomen tijdstip waarop de uitbreiding, wijziging of verandering van de werkwijze tot stand komt:

van toepassing worden van het Besluit melkrundveehouderijen Hinderwet op een reeds opgerichte melkrundveehouderij*).

3 Plaats waar de melkrundveehouderij is of zal worden gevestigd

Adres en telefoonnummer

Postcode en gemeente

4 Gegevens met betrekking tot het van toepassing zijn van het besluit (lees eerst de toelichting bij deze rubriek)

		Ja	Nee
4.1	Worden meer dan 50 mestvarkeneenheden gehouden, 50 schapen gedurende de aflamperiode niet meegerekend	<input type="checkbox"/>	<input checked="" type="checkbox"/>
4.2	Worden meer dan 50 geiten gehouden?	<input type="checkbox"/>	<input checked="" type="checkbox"/>
4.3	Worden pelsdieren bedrijfsmatig gehouden?	<input type="checkbox"/>	<input checked="" type="checkbox"/>
4.4	Worden meer dan 50 konijnenvoedsters gehouden?	<input type="checkbox"/>	<input checked="" type="checkbox"/>
4.5	Worden meer dan 100 stuks melkrundvee gehouden?	<input type="checkbox"/>	<input checked="" type="checkbox"/>
4.6	Wordt dunne mest opgeslagen in:		
	a. bassins met een groter oppervlak dan 750 m ²	<input type="checkbox"/>	<input checked="" type="checkbox"/>
	b. bassins met een grotere inhoud dan 2500 m ³	<input type="checkbox"/>	<input checked="" type="checkbox"/>
	c. bassins waarin wordt belucht of geforceerd gegist	<input type="checkbox"/>	<input checked="" type="checkbox"/>
4.7	Zijn andere nitraathoudende kunstmeststoffen aanwezig dan die van de klasse C?	<input type="checkbox"/>	<input checked="" type="checkbox"/>
4.8	Zijn meer dan 400 kg bestrijdingsmiddelen aanwezig?	<input type="checkbox"/>	<input checked="" type="checkbox"/>
4.9	Wordt elektriciteit voor elektrische installaties betrokken van andere bronnen dan het openbare elektriciteitsnet?	<input type="checkbox"/>	<input checked="" type="checkbox"/>
4.10	Wordt in de inrichting een andere brandstof dan gas, gasolie, of lichte stookolie voor ruimteverwarming of warmwatervoorziening gebruikt?	<input type="checkbox"/>	<input checked="" type="checkbox"/>
4.11	Is propaan aanwezig in een stationair reservoir waarop het Besluit opslag propaan Hinderwet NIET van toepassing is?	<input type="checkbox"/>	<input checked="" type="checkbox"/>
4.12	a. Is een ondergrondse tank voor de opslag van gasolie en lichte stookolie van een ander materiaal dan staal gemaakt?	<input type="checkbox"/>	<input checked="" type="checkbox"/>
	b. Is een ondergrondse tank voor de opslag van gasolie en lichte stookolie onder een gebouw gelegen?	<input type="checkbox"/>	<input checked="" type="checkbox"/>
	c. Bedraagt de ondergrondse opslag van gasolie en lichte stookolie meer dan 20.000 liter?	<input type="checkbox"/>	<input checked="" type="checkbox"/>
4.13	Worden K1- of K2-vloeistoffen in ondergrondse of bovengrondse tanks opgeslagen?	<input type="checkbox"/>	<input type="checkbox"/>
4.14	Bedraagt de bovengrondse opslag van gasolie en lichte stookolie meer dan 5000 liter?	<input type="checkbox"/>	<input checked="" type="checkbox"/>
4.15	Worden motorbrandstoffen aan derden afgeleverd?	<input type="checkbox"/>	<input checked="" type="checkbox"/>
4.16	Is i.v.m. de ligging van een mestbassin een vergunning vereist? (zie toelichting)	<input type="checkbox"/>	<input checked="" type="checkbox"/>
4.17	Is i.v.m. de ligging van de inrichting ten opzichte van stankgevoelige objecten een vergunning vereist? (zie toelichting)	<input type="checkbox"/>	<input checked="" type="checkbox"/>
4.18	Is i.v.m. de ligging van de inrichting ten opzichte van voor verzuring gevoelige gebieden een vergunning vereist? (zie toelichting)	<input type="checkbox"/>	<input checked="" type="checkbox"/>

Indien één van de bovenstaande vragen met JA is beantwoord, is voor de melkrundveehouderij een vergunning vereist. Indien u nog geen vergunning heeft, dient u deze zo snel mogelijk aan te vragen.

5. Nadere gegevens

		Ja	Nee
5.1	Ligt een bestaande opslag voor vaste dierlijke mest op minder dan 50 m van woningen?	<input type="checkbox"/>	<input checked="" type="checkbox"/>
5.2	Ligt een bestaande kuilvoeropslag voor gras of snijmais op minder dan 25 m van woningen?	<input type="checkbox"/>	<input checked="" type="checkbox"/>
5.3	Is een mestsilo, gebouwd voor 1 juni 1987, aanwezig?	<input type="checkbox"/>	<input checked="" type="checkbox"/>
5.4	Is een foliebassin, gebouwd voor 1 juni 1987, aanwezig?	<input type="checkbox"/>	<input checked="" type="checkbox"/>

Datum

Handtekening

januari 1992

*) Voor een melkrundveehouderij geldt ondermeer dat deze tot een in het Hinderbesluit aangewezen categorie behoort en uitsluitend of in hoofdzaak bestemd is

KOOI WEG

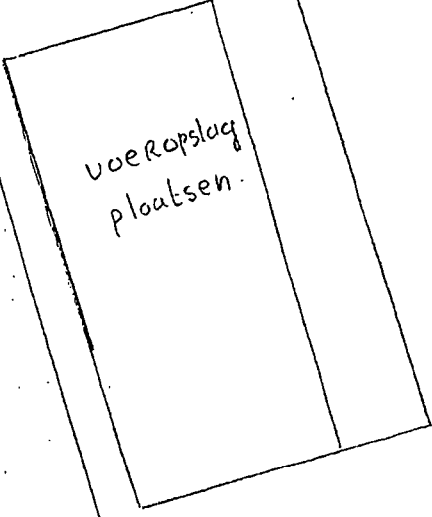
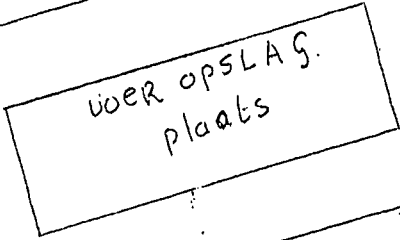
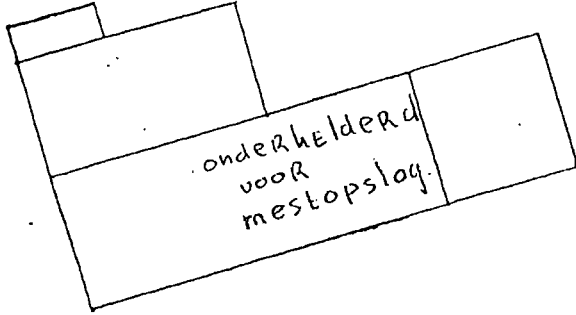
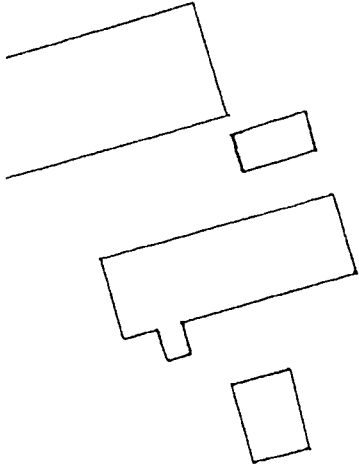

Situatie :
Schaal : 1 : 1000

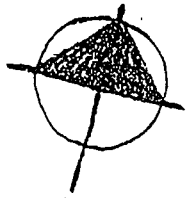

INVENTARISATIE VEEBESTAND

m. jv 1 jaar oud. 46
m. fv 2 jaar oud 38

NAAM :

ADRES :

Kooiweg 2
9166 SC Schiermonnikoog.

Aantal melk- en kalfkoeien 1991 : ± 95.

Jongvee tot 2 jaar :

Vleeskalveren 0 - 6 maanden :

Aantal schapen :

3 overlopers in groenegras
25 pinben kwekders zomer '91
24 oudere kalveren in stal zomer
33 kalveren in stal zomer
6 stieren > 1 jaar
2 paarden
13 schapen.

N.B.: De inventarisatie heeft betrekking op de periode van oktober tot en met ~~mei~~ december 1991

zie bijgevoegde stallingen

dd 1/5/86 aantal melk- kalfkoeien 1986 : 80 mk
wa melkcontrole || 18 overloper.
|| 33 pinben
|| 24 kalveren

2. Toelichting beweiding



FrieslandCampina

Basiseisen

Weidegang

Duurzame ontwikkeling

Weidegang

Contract weidegang per	01-01-2009
Beoordeling QLIP	28-10-2011
Beoordeling adviseur	02-10-2014
	10-07-2012

Verklaring

Eerste weide-datum	1-5-2014
(verwachte) laatste weide-datum	1-11-2014
Aantal werkelijk gerealiseerde weidedagen in 2014 (volgens reglement weidegang)	180
Verleent u toestemming voor publicatie van de naam en plaats van uw melkveebedrijf en het type weidegang dat u toepast op de districtspagina van melkweb?	Ja
Bent u van plan in 2015 een vorm van weidegang toe te gaan passen?	Ja, weidegang



Percelen ?

Raadplegen Wijzigen Verzenden

Peildatum: ? ?

Filter:

	Uw numm	Opp (ha)	Gewas	Gebruik
★	7	6,3904	Grasland, b	Eigendom
★	1	0,7257	Grasland, b	Eigendom
★	8	3,4344	Grasland, b	Eigendom
★	2	0,3032	Grasland, b	Eigendom
★	10	5,4041	Grasland, b	Eigendom
★	6	8,2124	Maïs, snij-	Eigendom
★	3	1,0453	Grasland, b	Eigendom
★	5	4,4190	Grasland, ti	Eigendom
★	4	2,2854	Grasland, b	Eigendom
■	16	18,141	Grasland, n	Reguliere
■	17	32,800	Grasland, n	In gebruik
■	11	1,1457	Grasland, b	Overige e
■	9	2,7145	Grasland, ti	Eigendom
●	13	2,7192	Grasland, b	Eigendom
●	14	2,8286	Grasland, b	Eigendom
●	15	5,1554	Grasland, n	Reguliere

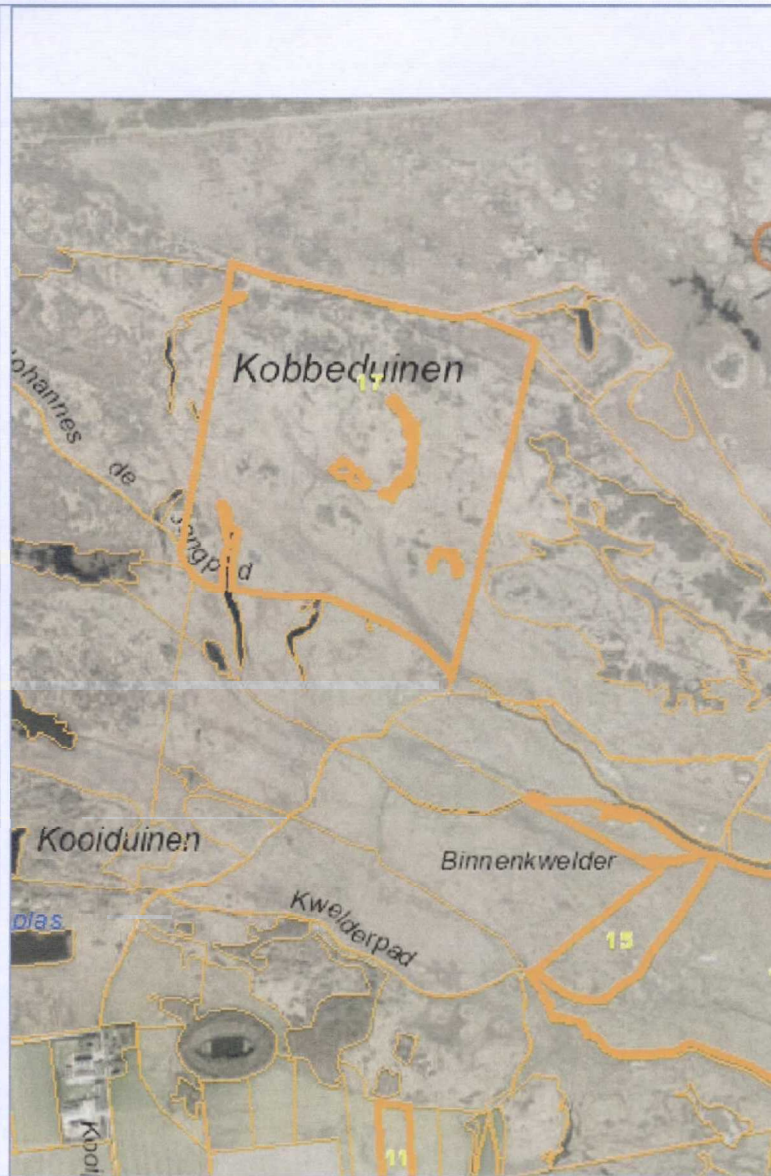

Perceel Raadplegen Wijzigen Verzenden

Peildatum: ? ?

Filter: Opheffen filter

	Uw numm	Opp (ha)	Gewas	Gebruik
★	7	6,3904	Grasland, b	Eigendom
★	1	0,7257	Grasland, b	Eigendom
★	8	3,4344	Grasland, b	Eigendom
★	2	0,3032	Grasland, b	Eigendom
★	10	5,4041	Grasland, b	Eigendom
★	6	8,2124	Maïs, snij-	Eigendom
★	3	1,0453	Grasland, b	Eigendom
★	5	4,4190	Grasland, ti	Eigendom
★	4	2,2854	Grasland, b	Eigendom
■	16	18,141	Grasland, n	Reguliere
■	17	32,800	Grasland, n	In gebruik
■	11	1,1457	Grasland, b	Overige e
■	9	2,7145	Grasland, ti	Eigendom
●	13	2,7192	Grasland, b	Eigendom
●	14	2,8286	Grasland, b	Eigendom
●	15	5,1554	Grasland, n	Reguliere



Peildatum: ? ?

Filter:

	Uw numm	Opp (ha)	Gewas	Gebruik
★	7	6,3904	Grasland, b	Eigendom
★	1	0,7257	Grasland, b	Eigendom
★	8	3,4344	Grasland, b	Eigendom
★	2	0,3032	Grasland, b	Eigendom
★	10	5,4041	Grasland, b	Eigendom
★	6	8,2124	Maïs, snij-	Eigendom
★	3	1,0453	Grasland, b	Eigendom
★	5	4,4190	Grasland, ti	Eigendom
★	4	2,2854	Grasland, b	Eigendom
■	16	18,141	Grasland, n	Reguliere
■	17	32,800	Grasland, n	In gebruik
■	11	1,1457	Grasland, b	Overige e
■	9	2,7145	Grasland, ti	Eigendom
●	13	2,7192	Grasland, b	Eigendom
●	14	2,8286	Grasland, b	Eigendom
●	15	5,1554	Grasland, n	Reguliere



Overzicht van uw gewijzigde percelen

Naam [redacted] MTS
Uw relatienummer [redacted]

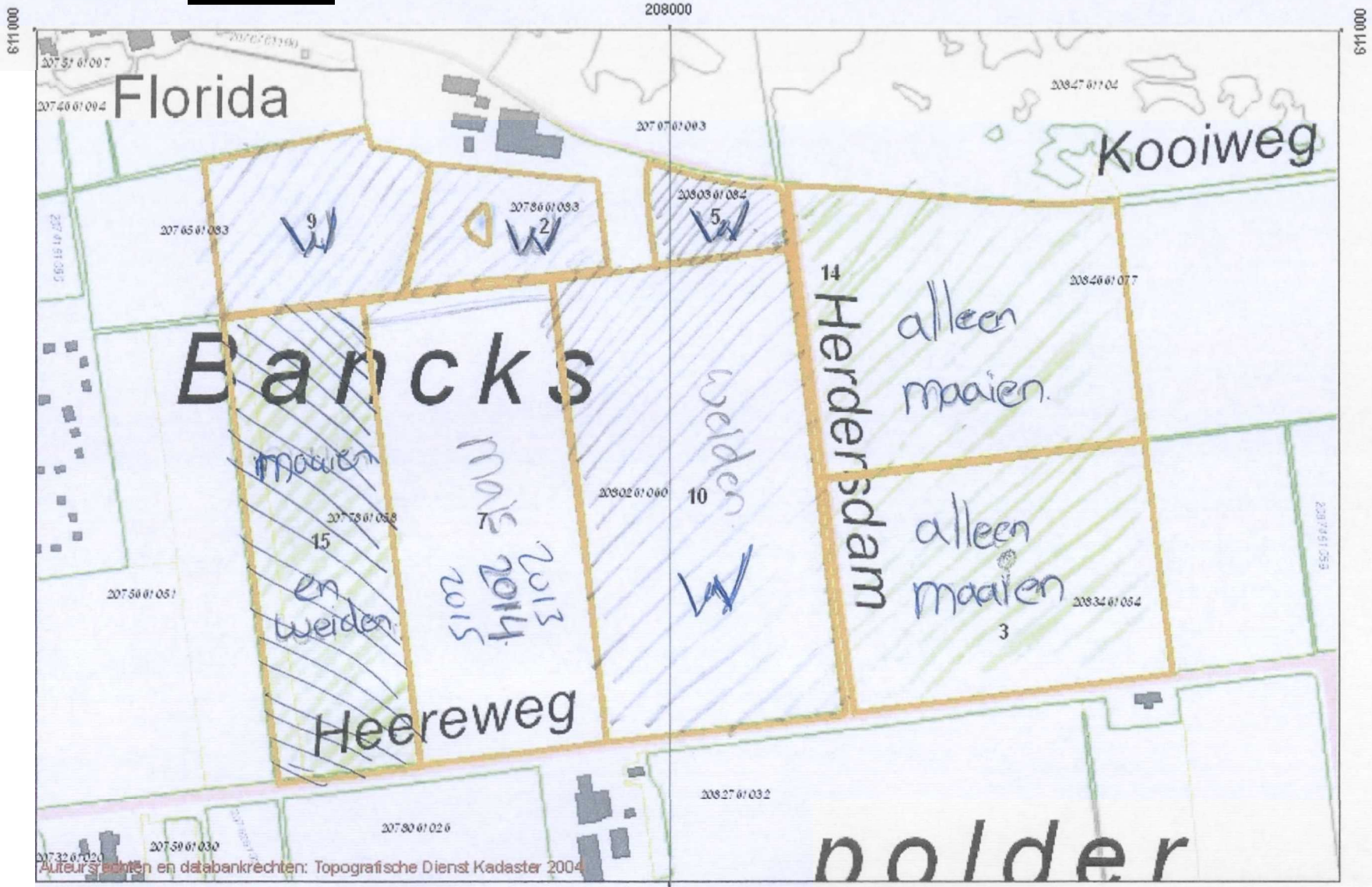

Uw percelen Topografische grenzen Gewasperceelsgrenzen