

Provincie Friesland
Afd. Stad en Platteland
Postbus 20120
8900 HM LEEUWARDEN

PROVINSJE FRYSLAN		
Doc. nr.:		
Class. nr.:		
Ingek.:	22 DEC 2014	
Afdeling.		
Beh. door:	Afd. Hoofd	AWB . . . weken

voor kennisg. aangenomen/tel. afgedaan

ons kenmerk	telefoonnummer	datum
B.14.05328	██████████	19 december 2014
onderwerp	e-mailadres	bijlagen
aanvraag NB vergunning	██████████@dlv.nl	5

Geacht College,

Bijgaand ontvangt u in 5-voud het aanvraagformulier met bijlagen ten behoeve van de Aanvraag Natuurbeschermingswet voor rekening van V.O.F. ██████████, Keechsdyk 8, Morra.

Mocht een en ander onvoldoende duidelijk zijn toegelicht of zijn er onvoldoende exemplaren toegezonden, dan verzoek ik u contact op te nemen met ondergetekende of met ons kantoor te Deventer.

Met vriendelijke groet,

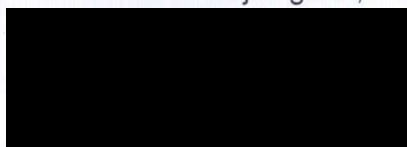

Projectleider

Provincie Fryslân

22 DEC 2014

bijlage bij nummer

**Aanvraag vergunning
Natuurbeschermingswet****Gegevens aanvrager**

V.O.F. [REDACTED]
Heereweg 4
9166 SE SCHIERMONNIKOOG

Locatie

Keechsdyk 8
Morra

Projectleider
[REDACTED]
[REDACTED]

Projectnummer: B140726

Datum: 19 december 2014

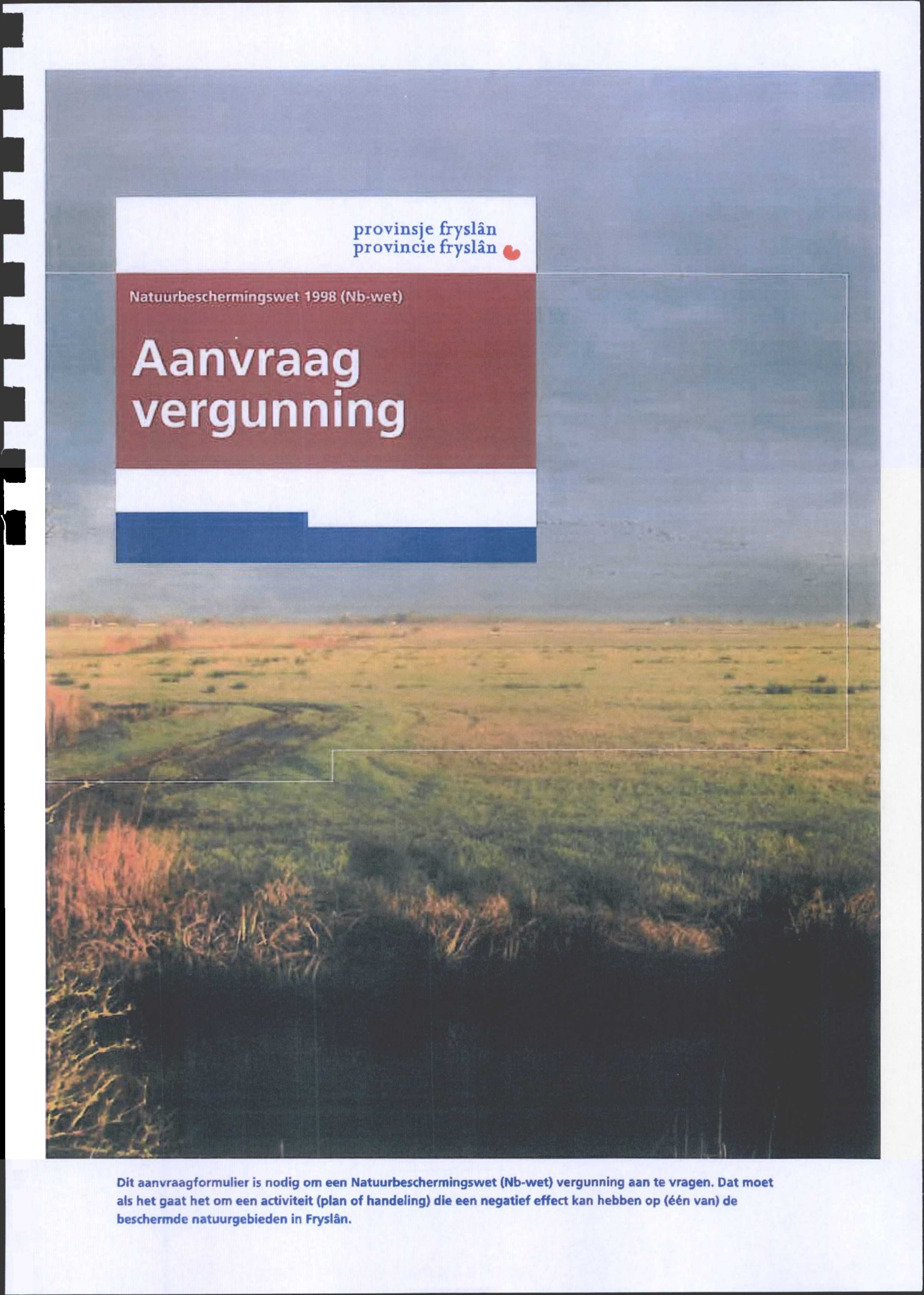

provinsje fryslân
provincie fryslân

Natuurbeschermingswet 1998 (Nb-wet)

Aanvraag vergunning

Dit aanvraagformulier is nodig om een Natuurbeschermingswet (Nb-wet) vergunning aan te vragen. Dat moet als het gaat het om een activiteit (plan of handeling) die een negatief effect kan hebben op (één van) de beschermde natuurgebieden in Fryslân.



Let op!

- Voordat u de aanvraag indient, verzoeken wij u nadrukkelijk om contact op te nemen met de provincie over de voorgenomen activiteit. Dat kan via telefoonnummer: 058-292 89 95, via e-mail nb-wet@fryslan.nl of via de website www.fryslan.nl/nb-wet.
- Gebruik bij het invullen van dit formulier de beschikbare gebiedsinformatie. U vindt de gebiedsinformatie (ook) op www.fryslan.nl/nb-wet.
- Verstrek alle gegevens in de Friese of Nederlandse taal.
- Als u het formulier met pen invult en het antwoord past niet op het formulier, dan kunt u het antwoord op de betreffende vraag als bijlage meesturen. Geef duidelijk aan dat de bijlage bij de aanvraag hoort: voorzie de bijlage van de naam van de aanvrager, de naam van het gebied, de naam van de activiteit en het nummer van de betreffende vraag.
- Lever het aanvraagformulier en de bijlagen, behalve tekeningen en kaarten, in A4-formaat aan.
- Lever de (uitgeprinte) aanvraag en alle bijbehorende stukken in 5-voud aan. Wanneer sprake is van toetsing aan meerdere Natura 2000-gebieden, dienen per additioneel gebied 4 extra exemplaren te worden aangeleverd.
- Mogelijk is het ministerie van Economische Zaken bevoegd om over uw aanvraag te beslissen. Als dit zo is, dan stuurt de provincie uw aanvraag door en krijgt u daarover bericht.
- Deze aanvraag is via de website www.fryslan.nl/nb-wet beschikbaar en in te vullen als PDF-bestand. (met behulp van de Tab-toets kan van het ene tekstveld naar het andere worden gesprongen).

Heeft u vragen bij het invullen?

Als u hulp nodig heeft bij het invullen of een nadere toelichting wenst, kunt u contact opnemen met de provincie Fryslân. Dat kan via telefoonnummer: 058-292 89 95, via e-mail nb-wet@fryslan.nl of via de website www.fryslan.nl/nb-wet.

Concept

Wij verzoeken u om uw aanvraag eerst in concept in te dienen. Neem van te voren contact op met de afdeling Stêd en Plattelân; 058 - 292 89 95.

1

Algemene gegevens

1.1 Aanvrager of gemachtigde

Organisatie : DLV Bouw, Milieu & Techniek
Naam dhr. mevr.
Straat : Postbus huisnr. 354
Postcode en plaats : 8440 AJ Heerenveen
Telefoonnummer :
Faxnummer : 0513-653185
E-mailadres : @dlv.nl

1.2 Gebruiker

Organisatie : V.O.F.
Naam dhr. mevr.
Straat : Heereweg huisnr. 4
Postcode en plaats : 9166 SE Schiermonnikoog
Telefoonnummer :
Faxnummer :
E-mailadres : @.nl

1.3 Locatie activiteit

Straat : Keechdyk huisnr. 8
Postcode en plaats : 9135 DD Morra
Omschrijving locatie* : Melkveebedrijf met een gewenste omvang van 190 melkkoeien (A1.9.1)
Kadastrale gegevens : Sectie G nummers 1191 en 1192
Ligging in gemeente : Anjum
Voeg als bijlage een topografische kaart bij. Zie 4.1.

* Indien locatie niet is gekoppeld aan een huisadres.

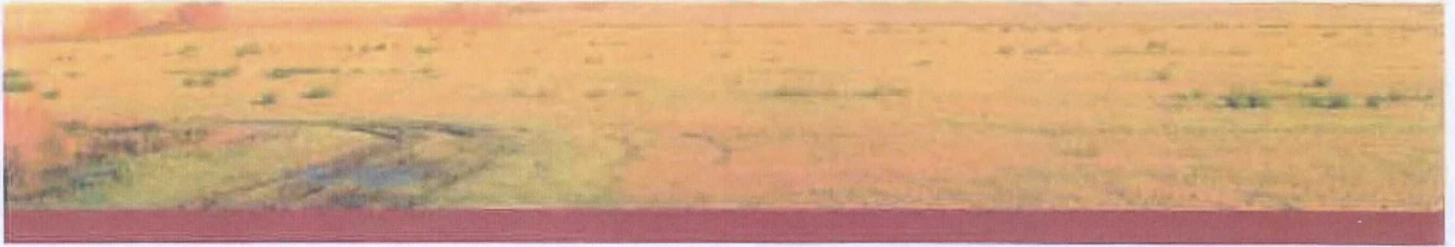

1.4 Natuurgebied(en) waarop project/handeling effect heeft*

Naam : Duinen Schiermonnikoog
: Duinen Ameland
: Alde Feanen
:

1.5 Korte omschrijving hoofdlijnen van de activiteit.

V.O.F. [REDACTED] betreft een melkveebedrijf aan de Keechsdyk 8 in Morra. De gewenste omvang van het bedrijf is 190 melkkoeien.

Voeg als bijlage een situatietekening bij. Zie 4.2.

1.6 Welke Nb-wetvergunning vraagt u aan?

- Nieuwe activiteit, waarvoor niet eerder een Nb-wetvergunning is verleend.
Ga door naar vraag 1.9.
 - Bestaande activiteit, waarvoor niet eerder een Nb-wetvergunning is verleend.
Ga door naar vraag 1.9.
 - Bestaande activiteit, waarvoor eerder een Nb-wetvergunning is verleend.
-

1.7 Gegevens laatst verleende Nb-wetvergunning

Naam activiteit :
Datum vergunning :
Nummer vergunning :

Voeg een afschrift bij van eerder verleende vergunningen. Zie 4.3.

* Maak hiervoor gebruik van de beschikbare gebiedsinformatie. Bijvoorbeeld via: www.fryslan.nl/nb-wet.



1.8 Wat is er veranderd ten opzichte van de laatst verleende vergunning?

[Empty text box for answer]

1.9 Gaat het om een vergunning met bepaalde of onbepaalde tijd?

- Bepaalde tijd, van _____ tot _____
- Onbepaalde tijd

1.10 Welke andere vergunningen vraagt u aan?

Bijvoorbeeld: bouwvergunning, aanlegvergunning, milieuvergunning, vergunning in gevolge de Wet verontreiniging oppervlaktewateren (Wvo), ontheffing Flora- en faunawet, etc.

Soort vergunning	Datum aanvraag	Aanvragen/aangevraagd bij (instantie en afdeling)
1. omgevingsvergunning	nog niet bekend	
2.		
3.		
4.		
5.		
6.		

Voeg zo mogelijk een afschrift toe van (een aanvraag om) andere vereiste vergunningen voor de voorgenomen activiteit. Zie 4.4



2

Beschrijving van de activiteit

2.1 Geef een gedetailleerde beschrijving van uw activiteit.

Voor de beoordeling van uw aanvraag is het nodig om de effecten van uw activiteit op het betreffende natuurgebied inzichtelijk te maken. Wij vragen u daarom een gedetailleerde beschrijving te geven van de voorgenomen activiteit. Benoem daarbij de aspecten van de activiteit die effect kunnen hebben op het gebied (habitattypen) en aanwezige relevante soorten. Maak bij de beschrijving, indien relevant, onderscheid in de fase die nodig is voor het ontwikkelen en voorbereiden van de 'activiteit' (de aanlegfase) en de fase waarin de 'activiteit' wordt gebruikt of uitgevoerd (gebruiksfase). Besteed in ieder geval aandacht aan de volgende onderwerpen, indien ze van toepassing zijn:

- a) Heeft de activiteit effect op de omvang (ruimtebeslag) van het natuurgebied?
- b) Wordt het gebied door de activiteit verdeeld in meerdere (losse) gebieden (versnippering)?
- c) Heeft de activiteit effect op de kwaliteit en/ of kwantiteit van het grondwater, zoals wijzigingen in grondwaterstanden of veranderingen in de stroming van het water?
- d) Heeft de activiteit effect op de kwaliteit en/ of kwantiteit van het oppervlaktewater, bijv. verlaging van het waterpeil?
- e) Wordt het gebied door de activiteit verstoord als gevolg van verkeersbewegingen? Bijv. door parkeren, (toename van) recreatiedruk, wegafsluitingen, omleidingen, etc.
- f) Wordt er bij de activiteit gebruik gemaakt van machines of andere apparatuur, zoals bulldozers, kranen, vrachtwagens, etc.?
- g) Welke werktijden of uitvoeringstijden horen bij de activiteit? Zijn deze werktijden bijv. dagelijks en/ of seizoensgebonden?
- h) Is er sprake van geluidsbelasting in het gebied door de activiteit?
- i) Heeft de activiteit invloed op huidige verlichting en duisternis in het gebied? Bijv. door het plaatsen van lichtmasten.
- j) Is het (bedrijfsmatig) houden van dieren onderdeel van de activiteit? Zo ja, welk effect heeft dit op het gebied? U kunt denken aan verzuring of verontreiniging.
- k) Is er sprake van ontgronding, egalisering of andere ingrepen in de bodem?
- l) Ontstaan er trillingen in de bodem door de uitvoering van uw activiteit?
- m) Hoe past u het uiterlijk en/ of de fysieke omvang van de activiteit in het landschap?
- n) Betrek bij de beschrijving van de mogelijke effecten de gevoeligheid van habitattypen en soorten voor storingsfactoren, zoals deze in 2.2. zijn beschreven.



Beschrijving activiteit:

zie bijlage

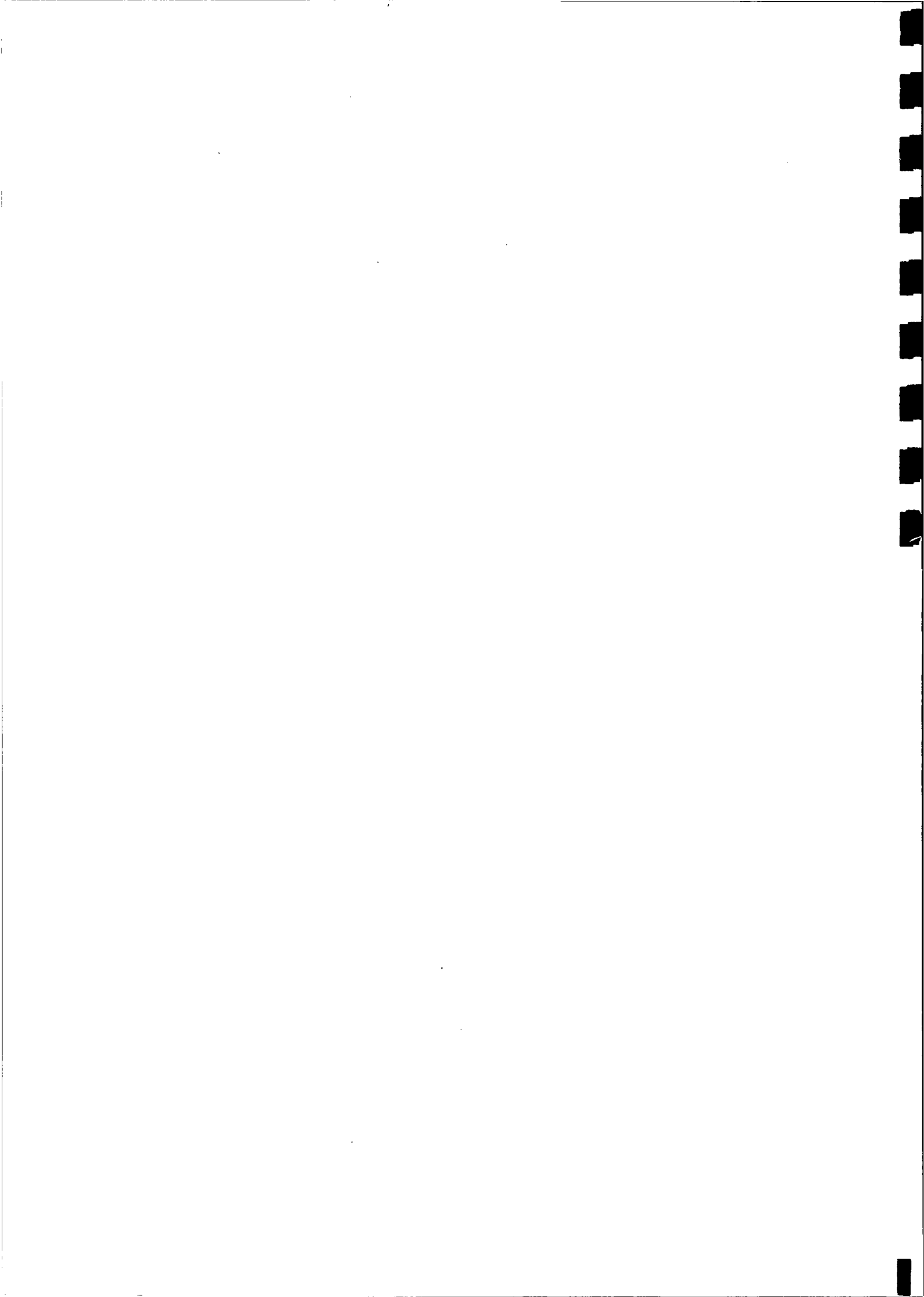

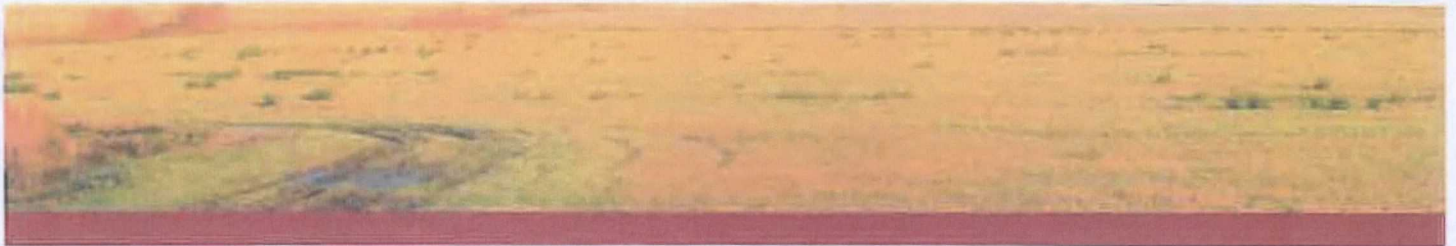

2.2 Welke habitattypen en diersoorten worden mogelijk verstoord?

Geef in onderstaande tabel aan op welke soorten natuur (zoals Vochtige Heiden of Blauwgraslanden) en aanwezige diersoorten in het gebied (zie gebiedsinformatie) de voorgenomen activiteit mogelijk een verstorend effect heeft. U kunt de tabel invullen met behulp van informatie op de website www.synbiosys.alterra.nl/natura2000effectenindicator.aspx. Deze site geeft per natuurgebied (Natura-2000 gebieden) informatie over de effecten waarvoor aanwezige habitattypen en soorten gevoelig zijn én in welke mate.

Storende factoren

Habitattypen	Oppervlakteverlies	Verontreiniging	Verdroging	Geluid	Licht	Trillingen
zie bijlage						

Diersoorten

Diersoorten	Oppervlakteverlies	Verontreiniging	Verdroging	Geluid	Licht	Trillingen

- G = Gevoelig voor deze storende factor
- ZG = Zeer gevoelig voor deze storende factor
- NG = Niet gevoelig voor deze storende factor
- ? = Niet voldoende informatie om hierover een uitspraak te doen
- NVT = Deze storende factor is op deze natuurwaarde niet van toepassing

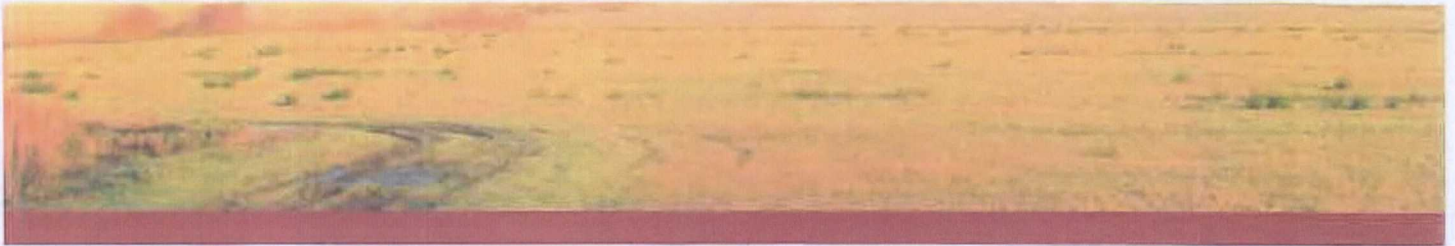

2.3 Van welke stapeling van negatieve effecten is er sprake?

Het is mogelijk dat er in een gebied meer activiteiten zijn of worden uitgevoerd. Dit kan (negatieve) effecten op het gebied versterken omdat ze zich opstapelen (cumulatie). Geef aan of én in welke mate er sprake is van een stapeling van negatieve effecten op de habitattypen en op de aanwezige relevante soorten. Bij de beoordeling van uw aanvraag wordt (alleen) uitgegaan van voorgenomen of reeds uitgevoerde activiteiten in of nabij het betreffende gebied waarover een formeel besluit genomen is. Voor informatie hierover kunt u vaak terecht bij de gemeente.

zie bijlage

2.4 Middels welke maatregelen kunt u de verstoringen beperken?

Welke maatregelen kunt u binnen de uitvoering van uw activiteit ondernemen om eventuele schade en/of verstoring te beperken (mitigatie)? Geef aan op welke wijze deze maatregelen de negatieve effecten op het gebied (habitattypen) en/of aanwezige relevante soorten verminderen. Maak bij de beschrijving onderscheid in de fase die nodig is voor het ontwikkelen en voorbereiden van de 'activiteit' (de aanlegfase) en de fase waarin de 'activiteit' wordt gebruikt of uitgevoerd (gebruiksfase). Let op! Maatregelen kunnen door u zelf meegenomen worden binnen de opzet van uw activiteit en/of opgelegd worden via de voorwaarden die verbonden zijn aan de verleende vergunning.

Voorbeelden van mitigerende maatregelen:

- het tijdschema (timing en duur) van de uitvoering. Bijvoorbeeld geen werkzaamheden tijdens het voortplantingsseizoen van een bepaalde soort;
- de wijze van uitvoering (in termen van werkzaamheden) en het gebruikte materieel. Bijvoorbeeld het gebruik van een bepaald type baggermachine op een overeengekomen afstand van de oever;
- alternatieve bouwtechnieken. Bijvoorbeeld boren in plaats van heien,
- afscherming van geluid, licht en andere verstoringbronnen.
- afbakening van delen van het gebied die in geen geval mogen worden betreden



zie bijlage

Let op!

Indien uit de aanvraag blijkt dat de activiteit onherstelbare, negatieve effecten kan hebben op het gebied en/of aanwezige relevante soorten, kan de provincie Fryslân u vragen om een aanvullende analyse: de zogenaamde 'passende beoordeling'. De provincie neemt in dat geval contact met u op. Heeft u voor het indienen van uw aanvraag vragen over het uitvoeren van een eventuele 'passende beoordeling', dan adviseren wij u om zelf contact op te nemen met de provincie Fryslân.

3

Voorwaarden en verplichtingen

De aanvrager verklaart:

- 3.1 alle gegevens naar waarheid te hebben verstrekt.
- 3.2 bekend te zijn met het feit dat bij wijziging in de omstandigheden die van belang zijn voor de beoordeling van de vergunningaanvraag, dit zo spoedig mogelijk door te geven aan de provincie Fryslân onder vermelding van het nummer waaronder de aanvraag in behandeling is;
- 3.3 dat de aanvrager alle gewenste inlichtingen met betrekking tot de voor de beoordelingen controle benodigde gegevens ter stond en naar waarheid zal verstrekken aan demet behandeling en controle van de aanvraag en vergunning belaste ambtenaren;
- 3.4 ermee bekend te zijn, dat de vergunning meteen wordt ingetrokken indien hij/zij één of meer uit zijn/haar vergunning voortvloeiende verplichtingen niet nakomt, dan wel in het kader van de aanvraag van deze vergunning onjuiste gegevens heeft verstrekt; voortsdat de vergunning kan worden gewijzigd of ingetrokken als de omstandigheden zodanig zijn gewijzigd dat deze niet verleend zou zijn op het tijdstip waarop de vergunning is verleend;

Ondertekening

Ondergetekende, de aanvrager of degene die bevoegd is namens de aanvrager te handelen via machtiging, verklaart deze aanvraag en de daarbij behorende bijlage(n) naar waarheid te hebben opgesteld.

Plaats: Heerenveen
Datum: 19 december 2014
Naam ondertekenaar: 
Functie / hoedanigheid ondertekenaar: Projectleider

Machtiging (bijvoegen indiende aanvraag niet door de aanvrager zelf is ondertekend):

Handtekening 

4

Overzicht van bijlagen en checklist

1. Voeg een topografische kaart toe waarop de ligging van de door u voorgenomen activiteit in de ruimere omgeving is aangegeven. Deze kaart moet voldoen aan de volgende aspecten:
 - a. minimaal schaal 1:25.000;
 - b. schaal en noordpijl aangeven op kaart;
 - c. locatie activiteit arceren of duidelijk omlijnen;
 - d. afstand van de gevraagde activiteit tot de rand van het gebied(en).
(Indien de activiteit buiten het natuurgebied valt)
2. Voeg een situatietekening toe. Besteed daarbij tenminste aandacht aan de volgende aspecten:
 - a. schaal 1:1000 (zo mogelijk);
 - b. schaal en noordpijl aangeven op tekening;
 - c. locatie activiteit arceren of duidelijk omlijnen.
3. Voeg zo mogelijk een afschrift toe van eerder verleende Nb-wet vergunningen voor de voorgenomen activiteit, indien sprake is van een bestaande activiteit.
4. Voeg zo mogelijk een afschrift toe van (een aanvraag om) andere vereiste vergunningen voor de voorgenomen activiteit.
5. Voeg indien van toepassing een afschrift toe van het Milieu-effectrapport / de Strategische milieubeoordeling.
6. Voeg eventueel een verklaring van geen bezwaar van een gebiedsbeheerder toe omtrent de voorgenomen activiteit.

Checklist bij het aanvraagformulier

Heeft u ...

- alle vragen in de aanvraag beantwoord? *Aanvraagformulieren die niet volledig zijn ingevuld, worden niet in behandeling genomen.*
- de bijgevoegde tekeningen voorzien van een duidelijke legenda met verklaring van alle nummers, tekens en afkortingen?
- op alle bijlagen aangegeven dat ze behoren bij de aanvraag?
- het aanvraagformulier en de bijlagen, behalve tekeningen, in A4 formaat aangeleverd? de (uitgeprinte) aanvraag en alle daarbij behorende stukken in 5-voud of meer? *Wanneer sprake is van toetsing aan meerdere Natura 2000-gebieden, dienen per additioneel gebied 4 extra exemplaren te worden aangeleverd.*
- het aanvraagformulier gericht aan: Het college van Gedeputeerde Staten van Fryslân, afdeling Stêd en Plattelân, Postbus 20120, 8900 HM Leeuwarden (het bezoekadres van de provincie is Tweebaksmarkt 52 in Leeuwarden).



5

Vereisten aanvraag Nb-wetvergunning veehouderijen

Kijk voor een actueel overzicht van de vereisten op [\(klik op de link\)](#):

<http://www.fryslan.nl/2111/natuurbeschermingswetvergunning-en-ammoniakdepositie>.

Bijlagen
Vergunning
Natuurbeschermingswet

Datum: 19 december 2014

DLV Bouw, Milieu en Techniek BV

WWW.DLV.NL

Noord

President Kennedylaan 35a
Postbus 354
8440 AJ Heerenveen
Tel. 0513 - 65 35 96
Fax 0513 - 65 31 85

Oost

Munsterstraat 16
Postbus 546
7400 AM Deventer
Tel. 0570 - 50 15 00
Fax 0317 - 49 14 59

Zuid

Oostwijk 5
Postbus 511
5400 AM Uden
Tel. 0413 - 33 68 00
Fax 0317 - 49 14 75

West

Lage Biezenweg 5a
4131 LV Vianen
Tel. 0348 - 49 52 52
Fax 0317 - 49 14 23

**EXPERTS
IN
ADVIES**

Inhoudsopgave

1. Omschrijving project	3
2. Kaarten	4
2.1. Topografische kaart.....	4
2.2. Locatie bedrijf ten opzichte Natura 2000 gebieden	5
3. Vergunde situatie ten tijde van aanwijsdata	6
3.1. Vergunningen Wet Milieubeheer/melding Besluit landbouw milieubeheer ten tijde van aanwijsdata tot aan heden.....	6
3.2. RAV tabel	7
3.3. Depositieberekening op basis van de vergunde situatie nabij gelegen Natura 2000 gebied ten tijde van aanwijsdata	8
4. Aanvraag	10
4.1. RAV tabel	10
4.2. Depositieberekening op basis van de aangevraagde situatie nabij gelegen Natura 2000 gebied	11
4.3. Milieutekening	13
5. Externe saldering locatie Heereweg 4 te Schiermonnikoog	16
5.1. Topografische kaart.....	16
5.2. Vigerende vergunningen Wet Milieubeheer/melding Besluit landbouw milieubeheer vanaf aanwijsdata tot aan heden.....	17
5.3. RAV tabel	18
5.4. Depositieberekening op basis van de aangekochte locatie op nabij gelegen Natura 2000 gebied	19
5.5. Intrekkingsbesluit milieuvergunning	21
5.6. Overeenkomst overdracht	22
5.7. Extra gegevens locatie externe saldering	23
6. Depositieoverzicht	27
7. Beschrijving van de (effecten van de) activiteit	28
7.1. Beschrijving	28
7.2. Kruistabel	29
8. Machtiging	33

1. Omschrijving project

V.O.F. ██████ betreft een melkveebedrijf aan de Keechsdyk 8 in Morra. De gewenste omvang van het bedrijf is 190 melkkoeien.

Het bedrijf is gelegen in de nabijheid van het volgende Natura 2000 gebied:

- Duinen Schiermonnikoog
- Duinen Ameland
- Alde Feanen

Aangevraagde activiteit is toelaatbaar binnen de kaders van de landelijke natuurbeschermingswetgeving.

2. Kaarten

2.1. Topografische kaart

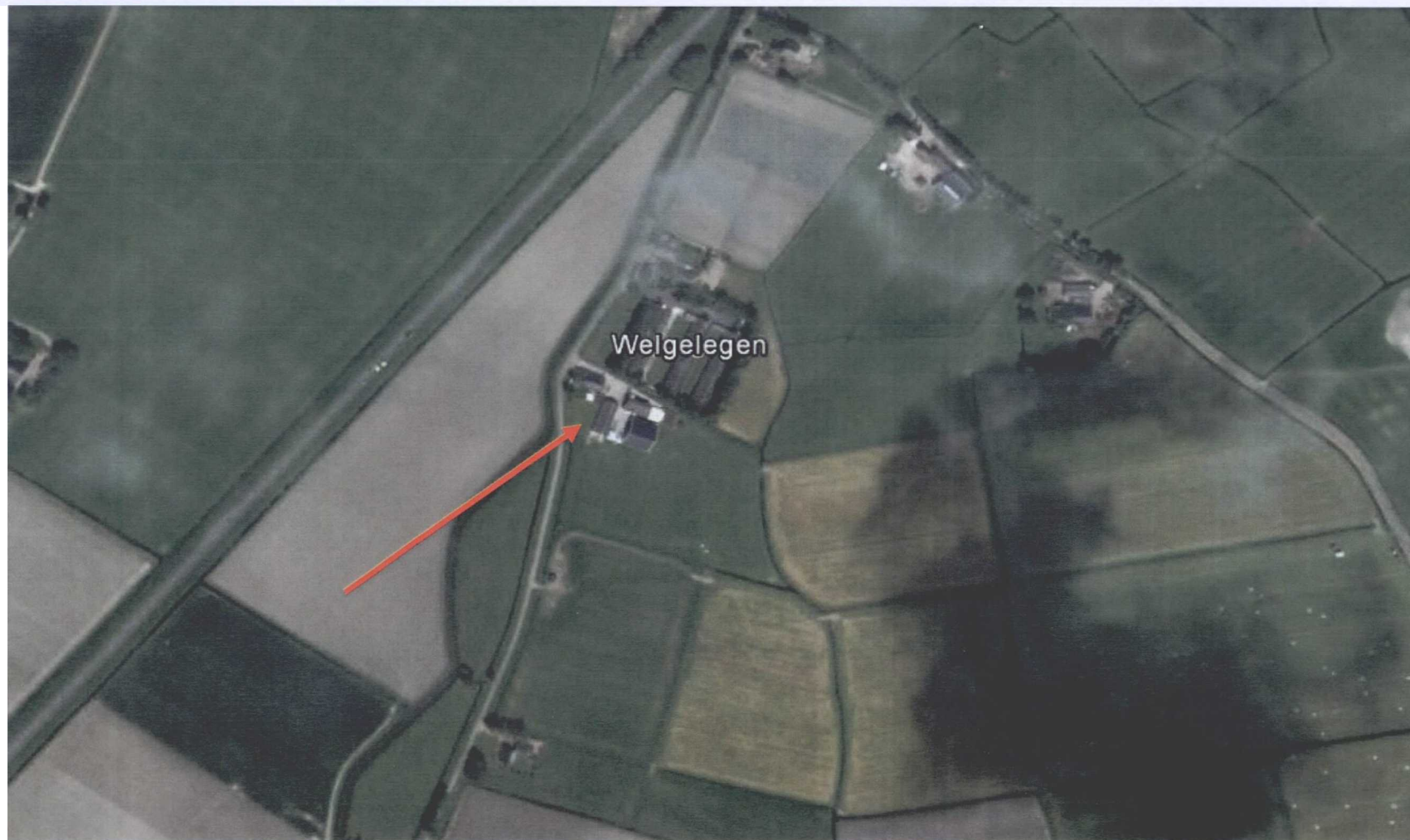

 Locatie bedrijf

2.2. Locatie bedrijf ten opzichte Natura 2000 gebieden

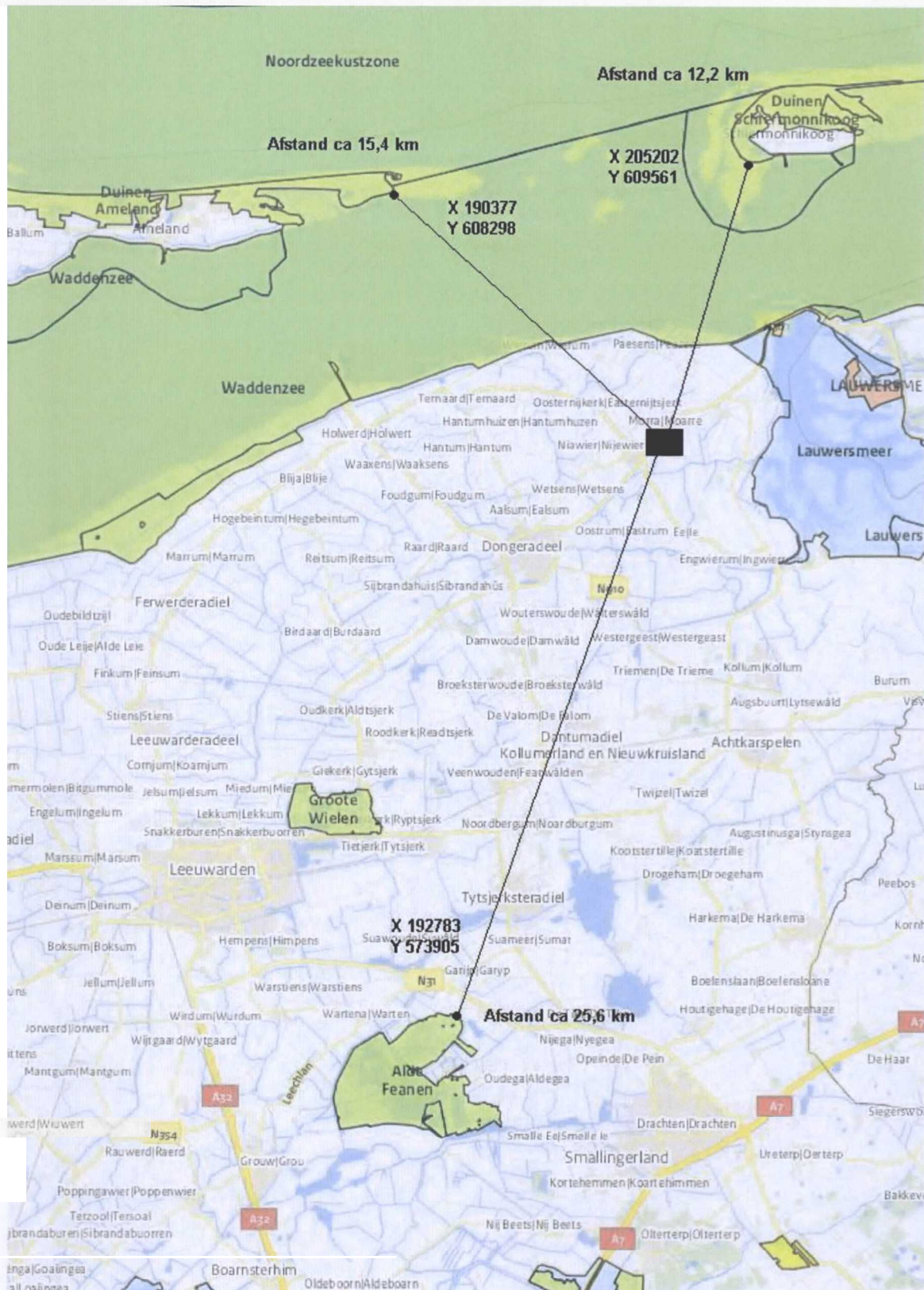

3. Vergunde situatie ten tijde van aanwijsdata

3.1. Vergunningen Wet Milieubeheer/melding Besluit landbouw milieubeheer ten tijde van aanwijsdata tot aan heden

- Melding Besluit Melkrundveehouderijen Hinderwet 27 februari 1982
- Tekening 27 februari 1982

- Melding Besluit Melkrundveehouderijen milieubeheer 13 juni 1994
- Tekening 13 juni 1994

- Melding Besluit Landbouw milieubeheer 1 juli 2009
- Tekening 1 juli 2009

ONTVANGEN 01 JULI 2009

Meldingsformulier Besluit landbouw milieubeheer

Voor wie is het meldingsformulier bedoeld?

Dit formulier is bedoeld voor ieder die van plan is een bedrijf op te richten, uit te breiden of te wijzigen, of de werking daarvan te veranderen.

Met dit formulier kunnen u en het bevoegd gezag (gemeente of provincie) nagaan of uw bedrijf onder (de algemene regels van) het Besluit landbouw milieubeheer valt, of dat u een milieuvergunning moet aanvragen. Tevens kunt u activiteiten melden die geregeld zijn in het Activiteitenbesluit (zoals de opslag van propaan in een tank en een warmtekrachtinstallatie).

Tijdstip van melding (artikel 7 van het besluit)

Valt u onder het besluit dan moet u dit ten minste vier weken voor het oprichten, de uitbreiding of wijziging van de bedrijfsvoering aan het bevoegd gezag (meestal de gemeente) melden. U voldoet aan deze eis door dit formulier volledig in te vullen, te ondertekenen en deze (inclusief de in het formulier gevraagde bijlagen), vier weken vóór aanvang van de activiteit, in te leveren bij uw gemeente.

(Het van toepassing worden van het Besluit landbouw milieubeheer op een bestaande, maar nog niet (eerder) vergund of gemeld bedrijf moet u ten hoogste twaalf weken na de inwerkingtreding van dit besluit melden.) Komt dit voor in de gemeente Ede?

Melding wel of niet vereist? (artikel 7 en 9 van het besluit)

Een melding is niet vereist, als u eerder een melding heeft ingediend op grond van het Besluit melkrundveehouderijen milieubeheer of het Besluit akkerbouwbedrijven milieubeheer en de bij die melding verstrekte gegevens sindsdien niet zijn gewijzigd en door uw voornemen ook niet zullen wijzigen.

U hoeft ook geen melding in te dienen als u voor uw bedrijf een milieuvergunning heeft gekregen en er sindsdien niets in de bedrijfsvoering is veranderd.

Mocht u specifieke vragen hebben over dit formulier of de procedures neemt u dan contact op met de gemeente Dongeradeel, of kijk op: www.infomil.nl



Besluit landbouw milieubeheer

Drijver van de inrichting

Naam drijver van de inrichting: [REDACTED]

Adres:

Keechsdyk 8

Postcode en plaats:

9135 DD Morra

Telefoon: [REDACTED]

Adres Inrichting

Naam van de inrichting:

zie boven

Adres:

zie boven

Postcode en plaats:

zie boven

Telefoon:

Soort melding

Maakt melding van:

(a.u.b. aankruisen wat van toepassing is)

- Het oprichten van een inrichting
- Het uitbreiding of wijzigen, dan wel het veranderen van de werking van een inrichting
- Het in werking zijn van een reeds bestaande, maar niet vergunde of gemelde inrichting
- Het toepassen van andere middelen dan opgenomen in hoofdstuk 1 t/m 3 van de bijlage, maar met een ten minste gelijkwaardige bescherming voor het milieu

Aard inrichting:

- melkrundveehouderij
- akkerbouw- of tuinbouwbedrijf met open grondsteelt
- gemechaniseerd loonbedrijf
- paardenhouderij
- kinderboerderij
- kleinschalige veehouderij
- witloftrekkerij of teeltbedrijf met eetbare paddestoelen of andere gewassen in een gebouw
- bedrijf voor de opslag van vaste mest, bloembollenafval, afgedragen gewas of gebruikt substraatmateriaal
- spoelbassin bedrijf
- samenstel van boven genoemde bedrijvigheden

Het voorgenomen tijdstip van oprichting, uitbreiding, wijziging of verandering

Omschrijving aard en omvang van activiteiten of processen in de inrichting

Opfokvee tot twee jaar, en schapenhouderij

Omschrijving van de wijzigingen in de inrichting

Bouwen nieuwe stal voor 70 stuks opfokvee tot twee jaar.



Besluit landbouw milieubeheer

Is het Besluit landbouw milieubeheer op uw inrichting van toepassing?

a. Worden in de inrichting landbouwhuisdieren gehouden?

- ja Ga verder met vraag b
 nee Ga verder met vraag h

b. Betreft het een inrichting opgericht op of na 1 januari 2002?

- ja Ga verder met vraag c
 nee Ga verder met vraag d

c. *Inrichting is opgericht op of na 1 januari 2002*

Is een tot de inrichting behorend dierenverblijf, geheel of gedeeltelijk gelegen in een kwetsbaar gebied als bedoeld in artikel 2 van de Wav of in een zone van 250 meter rondom een zodanig gebied?

- ja Het besluit is niet van toepassing
 nee Ga verder met vraag f

d. *Inrichting is opgericht voor 1 januari 2002*

Is een tot de inrichting behorend dierenverblijf, geheel of gedeeltelijk gelegen in een kwetsbaar gebied als bedoeld in artikel 2 van de Wav of in een zone van 250 meter rondom een zodanig gebied?

- ja Ga verder met vraag e
 nee Ga verder met vraag f

e. Is het aantal gehouden landbouwhuisdieren van een of meer diercategorieën groter dan op 31 december 2001:

1. overeenkomstig een algemene maatregel van bestuur krachtens artikel 8.40 van de Wet milieubeheer, zoals die op die datum luidde, in de veehouderij aanwezig mocht zijn of
 2. ingevolge een vergunning als bedoeld in artikel 8.1 van de Wet milieubeheer in de veehouderij aanwezig mocht zijn.
- ja Het besluit is niet van toepassing. Het bedrijf is vergunningplichtig.
 nee Ga verder met vraag f

f. Is de inrichting waar landbouwhuisdieren worden gehouden (met uitzondering van een kinderboerderij) gelegen op een afstand¹ van minder dan 100 meter van een object categorie I of II of op een afstand¹ gelegen van minder dan 50 meter van een object categorie III, IV of V?

- ja Ga verder met vraag g
 nee Het besluit is mogelijk van toepassing, beantwoord de vragen 1 t/m 39

g. Gaat het om een inrichting die is opgericht voor het tijdstip van inwerkingtreding van dit besluit (6 december 2006) en is het aantal landbouwhuisdieren dat gehouden wordt kleiner of gelijk aan het aantal landbouwhuisdieren dat op grond van een vergunning als bedoeld in artikel 8.1 van de Wm of op grond van het Besluit melkrundveehouderijen milieubeheer of het Besluit akkerbouwbedrijven milieubeheer gehouden mocht worden, en is de afstand¹ tot het dichtstbijzijnde object categorie I, II, III, IV of V niet afgenomen?

- ja Het besluit is mogelijk van toepassing, beantwoord de vragen 1 t/m 39
 nee Het besluit is niet van toepassing. Het bedrijf is vergunningplichtig.

¹ Deze afstand wordt gemeten vanaf de buitenzijde van een object I, II, III IV of V tot het dichtstbijzijnde emissiepunt van het dierenverblijf.

h. Betreft het een inrichting waar geen landbouwhuisdieren worden gehouden en die is gelegen op een afstand² van minder dan 50 meter van een object categorie I of II of minder dan 25 meter is gelegen van een object categorie III, IV of V?

- ja Ga verder met vraag i
 nee Het besluit is mogelijk van toepassing, beantwoord de vragen 8 t/m 39

i. Gaat het om een inrichting die is opgericht vóór het tijdstip van inwerkingtreding van dit besluit (6 december 2006) en waarvan de afstand² die moet worden aangehouden op grond van een vergunning als bedoeld in artikel 8.1 van de Wm of op grond van het Besluit melkrundveehouderijen milieubeheer of het Besluit



akkerbouwbedrijven milieubeheer of het Besluit bedekte teelt milieubeheer tot het dichtstbijzijnde object categorie I, II, III, IV of V, niet is afgenomen.

- ja Het besluit is mogelijk van toepassing, beantwoord de vragen 8 t/m 39
- nee Het besluit is niet van toepassing.

	Ja	Nee
1. Worden meer dan 50 mestvarkeneenheden gehouden, daarbij niet meegerekend ten hoogste 50 schapen die gedurende de aflamperiode in de inrichting worden gehouden?	-	X
2. Worden meer dan 200 stuks melkrundvee (exclusief bijbehorend vrouwelijk jongvee jonger dan twee jaar) gehouden?	-	X
3. Worden meer dan 50 gelten gehouden?	-	X
4. Worden meer dan 50 voedsters gehouden?	-	X
5. Worden er meer dan 50 paarden gehouden?	-	X
6. Worden peisdieren bedrijfsmatig gehouden?	-	X
7. Worden er meer dan 50 landbouwhuisdieren gehouden, anders dan bedoeld onder 1 t/m 6 (op kinderboerderijen is deze vraag niet van toepassing)?	-	X
8. Is voor het telen van gewassen een permanente opstand van glas of van kunststof groter dan 2.500 m ² aanwezig?	-	X
9. Worden er meer dan 35 m ³ afvalstoffen, behoudens zand, grind en grond van categorie 1 en 2 van het Bouwstoffenbesluit en van onbekende kwaliteit opgeslagen, die niet binnen het eigen bedrijf zijn ontstaan?	-	X
10. Worden er gevaarlijke afvalstoffen opgeslagen, die niet binnen het eigen bedrijf zijn ontstaan?	-	X
11. Worden er meer dan 1.000 m ³ afvalstoffen per jaar overgeslagen, die niet binnen het eigen bedrijf zijn ontstaan?	-	X
12. Zijn er één of meer werkplaatsen aanwezig die in hoofdzaak worden gebruikt voor onderhoud, ondersteuning of reparatie van niet tot de inrichting behorende gebouwen, installaties, toestellen of voertuigen, van derden?	-	X
13. Bedraagt bij de teelt van eetbare paddestoelen de teeltoppervlakte meer dan 5.000 m ² ?	-	X
14. Indien eetbare paddestoelen worden geteeld: wordt er verse compost gepasteuriseerd?	-	X
15. Is er apparatuur aanwezig voor het verspuiten van gewasbestrijdingsmiddelen of biociden met een vliegtuig?	-	X
16. Zijn er voorzieningen of installaties aanwezig voor het opslaan van meer dan 600 m ³ vaste mest?	-	X
17. Zijn er voorzieningen of installaties aanwezig voor het opslaan van meer dan 500 m ³ strooizout?	-	X
2 Deze afstand wordt gemeten vanaf het onderdeel van het bedrijf dat het dichtst bij het genoemde object is gelegen, waarbij een waterbassin, een watersilo, een warmwateropslagtank en het erf niet als een zodanig onderdeel worden beschouwd.		
18. Zijn er voorzieningen of installaties aanwezig voor het opslaan of bewerken en verwerken van meer dan in totaal 2.000 m ³ zand, grind en grond?	-	X
19. Zijn er voorzieningen of installaties aanwezig voor het opslaan of bewerken en verwerken van zand, grind en grond dat niet afkomstig is van eigen werkzaamheden of niet wordt aangewend voor eigen werkzaamheden?	-	X



- | | | |
|--|---|---|
| 20. Zijn er voorzieningen of installaties aanwezig voor het afleveren van LPG of aardgas voor tractie? | - | X |
| 21. Zijn er voorzieningen of installaties aanwezig voor het opslaan van gewasbestrijdingsmiddelen of biociden als bedoeld in artikel 1, eerste lid, onderdelen g en h, van de Bestrijdingsmiddelenwet 1962 met een capaciteit van 10.000 kilogram of meer? | - | X |
| 22. Zijn er voorzieningen of installaties aanwezig voor het opslaan van gevaarlijke stoffen in emballage met een capaciteit van 10.000 kilogram of meer? | - | X |
| 23. Zijn er voorzieningen of installaties aanwezig voor het opslaan van vloeibare gevaarlijke stoffen, vloeibare gevaarlijke afvalstoffen of brandbare vloeistoffen in tanks.
Hierbij wordt buiten beschouwing gelaten: | - | X |
| <ul style="list-style-type: none"> • de opslag in een of meer ondergrondse tanks waarop het Besluit algemene regels voor inrichtingen van toepassing is, • de opslag van diesel, huisbrandolie, gasolie, lichte stookolie of afgewerkte olie in een of meer bovengrondse tanks, • de opslag van petroleum (halfzware olie) in een of meer bovengrondse tanks met een gezamenlijke inhoud van ten hoogste 1500 liter, of • de opslag van vloeibare kunstmeststoffen in bovengrondse tanks | | |
| 24. Zijn er voorzieningen of installaties aanwezig voor het opslaan van gassen of gasmengsels in tanks (tanks waarop het Besluit algemene regels voor inrichtingen van toepassing is, worden hierbij buiten beschouwing gelaten)? (o.a. toegestaan zijn maximaal twee propaangastanks met elk een maximale inhoud van 13.000 liter) | - | X |
| 25. Zijn er voorzieningen of installaties aanwezig voor opslaan van dunne mest in mestbassins met een gezamenlijke oppervlakte van meer dan 750 m ² , of een gezamenlijke inhoud van meer dan 2.500 m ³ ? | - | X |
| 26. Zijn er voorzieningen of installaties aanwezig voor het beluchten, geforceerd vergisten of op andere wijze be- of verwerken, behoudens mengen of roeren, van dunne mest in mestbassins? | - | X |
| 27. Zijn er voorzieningen of installaties aanwezig voor het vullen van gasflessen door middel van een vulstation anders dan de in richtlijn CPR 11-5 opgenomen type A of type B vulstations? | - | X |
| 28. Zijn er voorzieningen of installaties aanwezig voor het afleveren van andere motorbrandstoffen dan LPG of aardgas voor tractie (eigen gebruik wordt hierbij buiten beschouwing gelaten)? | - | X |
| 29. Zijn er voorzieningen of installaties aanwezig voor het verrichten in vast opgestelde voorzieningen en installaties van werkzaamheden met chemische gewasbeschermingsmiddelen voor derden? | - | X |
| 30. Zijn er voorzieningen of installaties aanwezig voor het verven van bloemen en siergewassen? | - | X |
| 31. Zijn er voorzieningen of installaties aanwezig voor het composteren van materiaal of het opslaan van afgedragen gewas of bloembollenafval met een totaal volume van meer dan 600 m ³ ? | - | X |
| 32. Worden er nitraathoudende kunstmeststoffen bewaard van de klassen A of B als bedoeld in CPR-1? | - | X |
| 33. Zijn een of meer installaties of voorzieningen aanwezig, die kunnen worden gebruikt voor het verstoken of verbranden van andere brandstoffen dan aardgas, propaangas, butaangas, gasolie of petroleum (een open haard of houtkachel voor het verbranden van hout die alleen is bedoeld voor sfeerverwarming en een smidse wordt hierbij buiten | - | X |



beschouwing gelaten)?

34. Wordt windenergie in elektrische energie omgezet met een of meer windturbines? X
35. Zijn in de inrichting of een onderdeel daarvan één of meer stooktoestellen voor verwarming aanwezig met een thermisch vermogen per toestel van 7.500 kW of meer? X
36. Zijn in de inrichting of een onderdeel daarvan een warmtekrachtopwekking aanwezig met een gezamenlijk nominaal elektrisch vermogen van 10 MW of meer? X
37. Zijn koel- en vriesinstallaties of warmtepompen aanwezig met een capaciteit of een totale capaciteit van meer dan 200 kilogram ammoniak of meer dan 100 kilogram propaan, butaan of mengsels van propaan of butaan? X
38. Vinden er activiteiten of handelingen plaats als bedoeld in categorie 21, bijlage I, behorende bij het Inrichtingen- en vergunningenbesluit milieubeheer (genetische modificatie van organismen)? X
39. Moet er voor de inrichting een milieueffectrapportage worden gemaakt? X

Wanneer één van de bovenstaande vragen met ja is beantwoord, is het Besluit landbouw milieubeheer niet van toepassing en dient een Wet milieubeheer vergunning te worden aangevraagd. Wanneer alle vragen met nee zijn beantwoord, is het Besluit van toepassing en dient u de volgende gegevens in te vullen.

Benodigde gegevens voor het bevoegd gezag:

1. Een plattegrond- en een situatietekening van het bedrijf op schaal N.v.t. Ja Reeds in uw bezit

Toelichting: een plattegrond bevat minimaal de volgende gegevens:

- de grenzen van het terrein van de inrichting en de omliggende bebouwing alsmede de aan alle zijden van de inrichting gelegen dichtstbijzijnde woningen van derden en gevoelige objecten c.q. de bebouwde kom;
- de ligging en bestemming van gebouwen;
- aantal dieren, diercategorie, stalsysteem per stal en emissiepunten per stal (alleen indien er in de inrichting dieren worden gehouden);
- plaats van ondergrondse en bovengrondse (olie)tank(s);
- de locatie van ventilatoren en andere relevante vast opgestelde geluidsbronnen;
- de opslagplaatsen van vaste mest, dunne mest en kuilvoer;
- de plaatsen waar wordt geladen en gelost;
- in geval van (een) wijziging(en) is duidelijk aangegeven wat deze wijziging(en) is (zijn).

2. Aantal en soort dieren:

Diercategorie (zoals bedoeld in bijlage 1 van de Regeling ammoniak en veehouderij)	Aantal
Opfokvee tot twee jaar	120
Schapen	90

3. Opslag mest: geen wijzigingen

vaste mest 50 m³

dunne mest in gierkelders 1460 m³

dunne mest in mestbassin 3, type bassin: m³ m²

dunne mest in mestbassin 3, type bassin: m³ m²

Indien een bassin voor de opslag van dunne mest aanwezig is waarop de voorschriften uit het Besluit mestbassins milieubeheer niet van toepassing zijn, worden bij de melding tevens de volgende gegevens versprekt: een door de installateur van het bassin versprekte verklaring waaruit blijkt dat het bassin overeenkomstig voorschriften van de bijlage is uitgevoerd en welke referentieperioden van toepassing zijn, en gegevens over de wijze van afdekken van het bassin.

4. De aard, omvang en frequentie van de transportactiviteiten:

X geen wijzigingen

type voertuig/transport	gemiddeld aantal voertuigen per periode (jaar, maand, week)	maximum aantal bewegingen per dag (1 voertuig = 2 bewegingen)		
		dagperiode 06.00 – 19.00 u	avondperiode 19.00 – 22.00 u	nachtperiode 22.00 – 06.00 u
veetransport				
vrachtwagens overig 4				

4 O.a. aan- en afvoer van voer, eieren, mest, brandstof, kadavers.

5 dagperiode 06.00 – 19.00 u; avondperiode 19.00 – 22.00 u; nachtperiode 22.00 – 06.00 u.

5. Geluidrelevante werkzaamheden en geluidbronnen:

X geen wijzigingen

	frequentie per periode (jaar, maand, week, dag)	duur in uren	bronvermogen	dag-, avond of nachtperiode 5
tractoren				
heftruck				
shovel				
laden en lossen vee				
laden en lossen overig				
vullen silo's				
pompen mest				
inkuilen				
ventilatoren				

6. Opslag in tanks:

X geen wijzigingen

aard opslag	bovengronds/ondergronds	hoeveelheid	installatiedatum
dieselolie			
afgewerkte olie			
petroleum (halfzware olie)			
propaangas			
huisbrandolie (gasolie)			



7. Aard en lozing van afvalwater:

X geen wijzigingen

bedrijfsafvalwater afkomstig van:	lozing op:			voorzieningen:		controleput aanwezig	nvt
	riolering	gierkelder	anders:				
melktanklokaal							
melkput							
Spoelplaats veewagens							
wasplaats							
kadaverplaats							
kantine/keuken							

« Bij voorzieningen moet u denken aan bijvoorbeeld vetafscheiders; slibvangputten; olieafscheiders; bezinkputten; installaties voor het zuiveren van bedrijfsafvalwater van huishoudelijk aard (Individuele behandeling van afvalwater (IBA's).

8. Vinden onderstaande activiteiten plaats?

ja nee

Lozen van grondwater bij bodemsanering of proefbronnering

- x

Lozen van grondwater bij ontwatering

- x

In werking hebben van een warmtekrachtinstallatie

- x

Opslag van propaan in een tank

- x

Opslag van vloeibare brandstoffen en afgewerkte olie in ondergrondse tanks

- x

Indien u één van bovenstaande vragen met ja heeft beantwoord, geef een toelichting op deze activiteiten:

zie bijlage

Naar waarheid ingevuld:

Naam:

██████████

Datum: 25-06-2009

Handtekening:

████████████████████



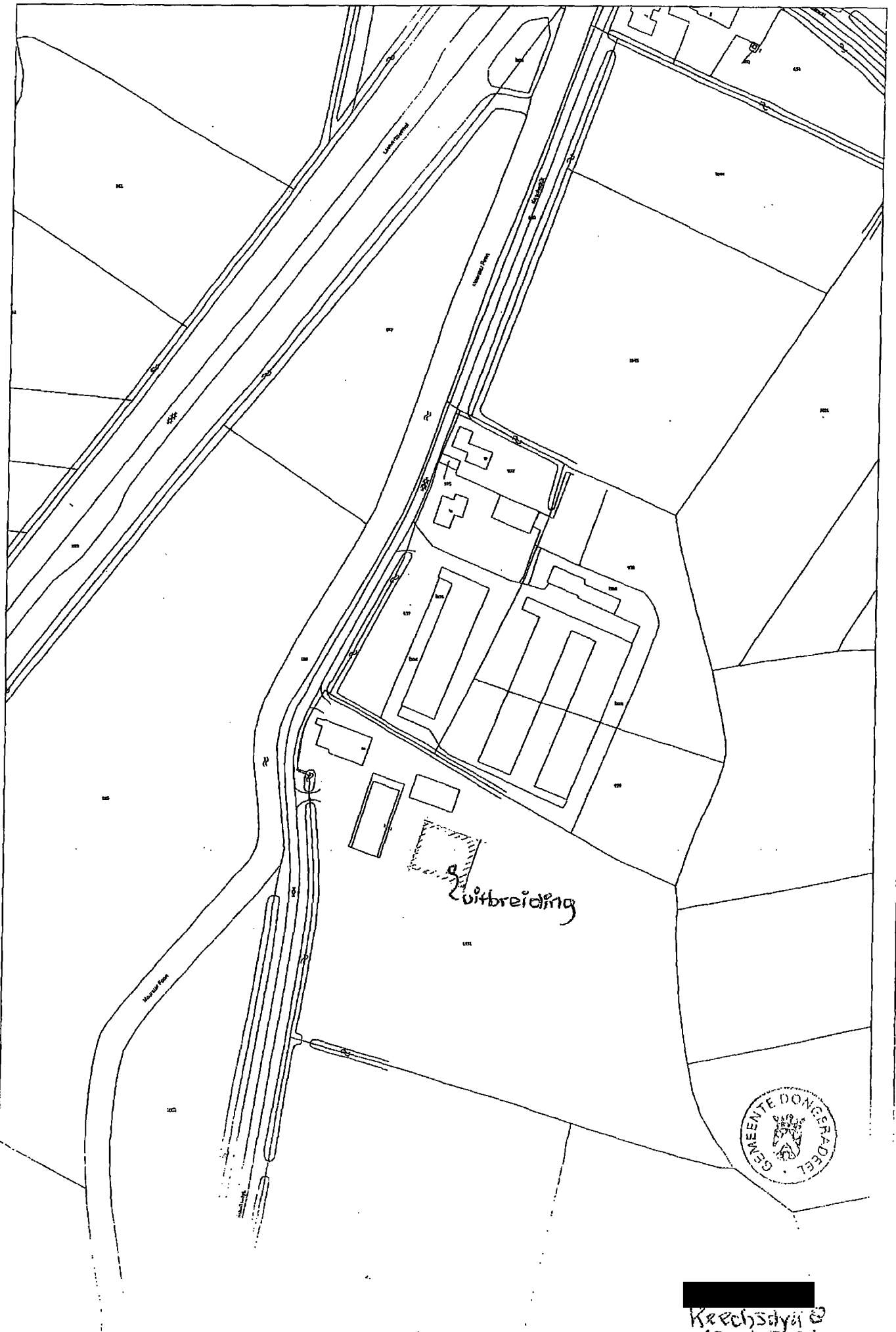

Keechadya @
y135 DD March

in de berging
penhok

voerpad
②

70 boxen

kuilopslag
onverhard

PROJECT:	Bouw jongveestal	Datum:	29-06-2009
OMSCHRIJVING:	Tekening tbv het meldingsformulier Besluit landbouw milieubeheer		
FASE:	Bouwaanvraag	Formaat:	A1
OPDRACHTGEVER:	Keechsdijk 8 9135 DD Morra	Getekend:	
		Schaal:	1:200
			ONTVANGEN 0 1 JUL 2009
		TEKENINGNUMMER:	B-03
		PROJECTNUMMER:	09/000

**BOUWBEDRIJF
VISSER**
COÖPERATIE

agrarische sector
woningbouw
vriestijdbouw

Heerhewerd 4
9125 EG OOSTRUM
tel. 0518-518583
fax. 0518-518686
www.visser-coostrum.nl
info@visser-coostrum.nl

Data tekening 100% een afgedrukt en mag worden verspreid of anderszins openbaar gemaakt, al dan niet in andere vorm of op andere wijze.

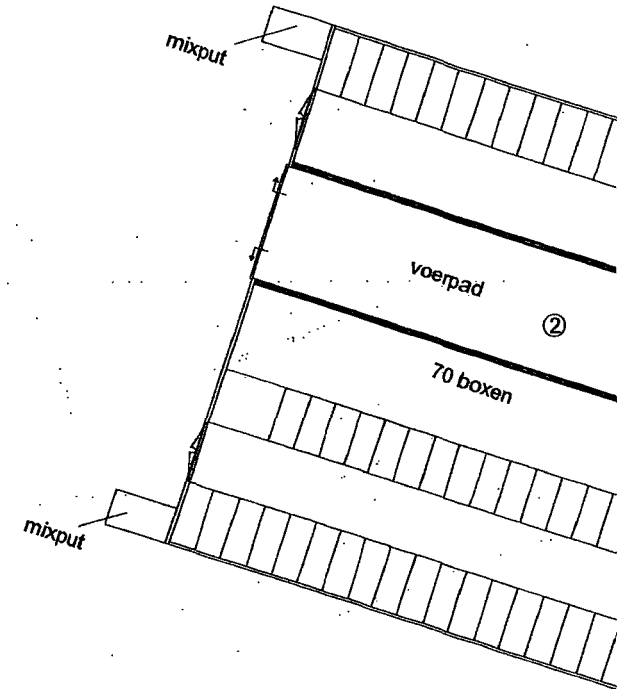
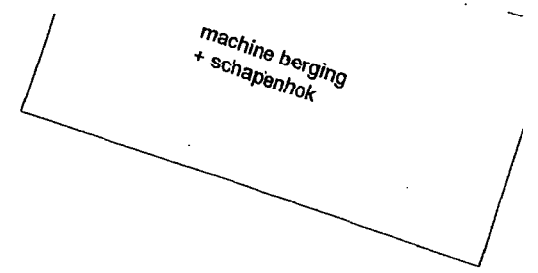
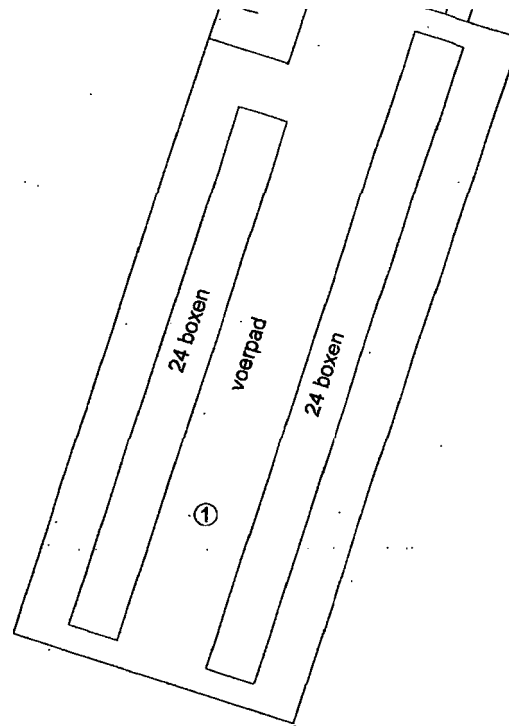

- ① Ligboxenstal, 50stuks vee.
mestkelder onder de stal en voerpad met een inhoud van 430m³
- ② Nieuw te bouwen jongveeststal voor 70 stuks jongvee.
mestkelder onder de stal en voerpad met een inhoud van 960m³
totale mestopslag op locatie bedraagt ca 1460m³

KEECHSDIJK

woongedeelte

hooi + stro

schuur

Berging

vaste mest
gierkolk
inh: 40m³

afvoerbuizen

mixput

gasolie
+ 60 ltr c

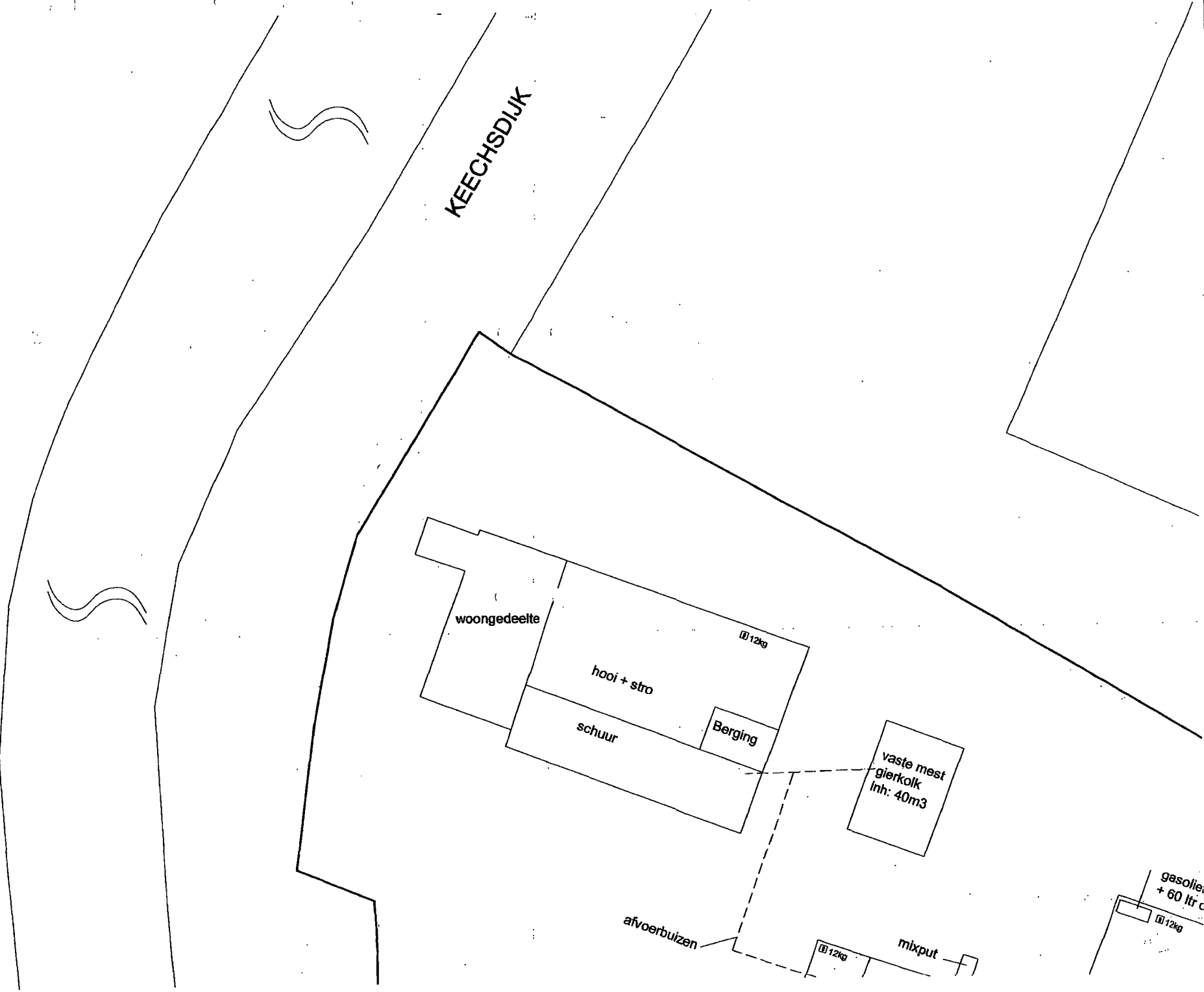



gasolietank 1000ltr.
+ 60 ltr olie in opvang--

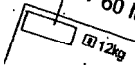

ca. 12kg

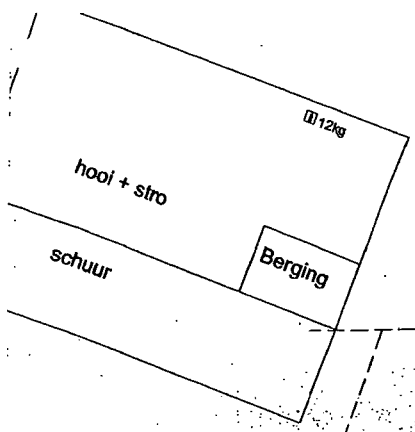

12kg

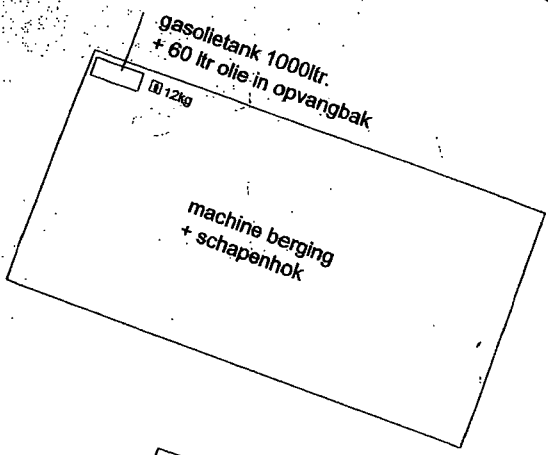

12kg

machine berging
+ schapenhok

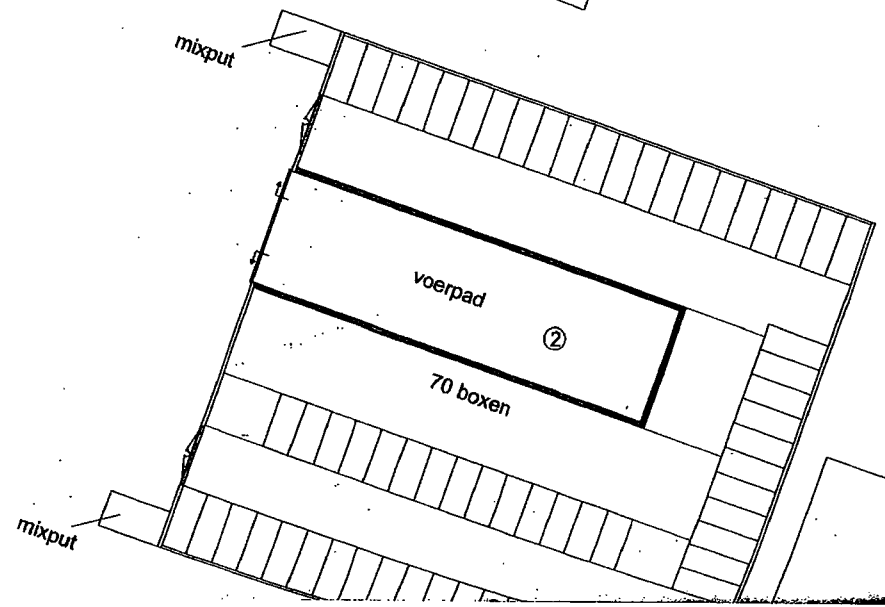
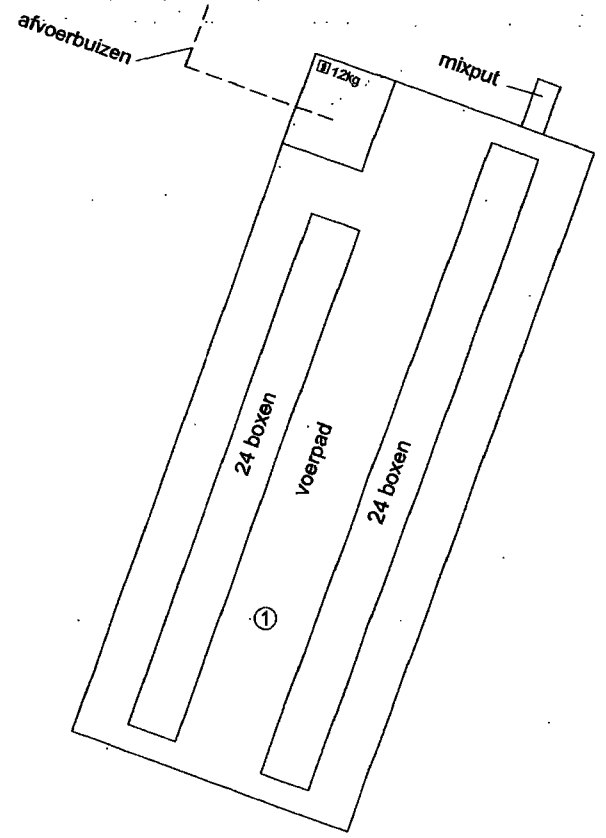



n.v.v. interne stal

Streepte is: hier invullen wat gevraagd wordt
 Vakje is: Aankruisen wat van toepassing is

1 Naam *MLLs*

Adres en telefoonnummer *KEECHSDIJK 8*

Postcode en plaats *9135 DD - MORRA*

2. Meldt het oplichten van een melkrundveehouderij*)
 Voorgenomen tijdstip van inwerkingtreding van de melkrundveehouderij:

Uitbreiden of wijzigen van een melkrundveehouderij*), dan wel het veranderen van de werking daarvan
 Voorgenomen tijdstip waarop de uitbreiding of wijziging in werking wordt gebracht, dan wel de werking wordt veranderd

van toepassing worden van het Besluit melkrundveehouderijen milieubeheer op een reeds opgerichte melkrundveehouderij*).

3 Plaats waar de melkrundveehouderij is of zal worden gevestigd

Adres en telefoonnummer *KEECHSDIJK 8*

Postcode en gemeente *9135 DD - DONGERADEEL*

4 Gegevens met betrekking tot het van toepassing zijn van het besluit (lees eerst de toelichting bij deze rubriek)

		Ja	Nee
4.1	Worden meer dan 50 mestvarkeneenheden gehouden, 50 schapen gedurende de aflamperiode niet meegerekend	<input type="checkbox"/>	<input checked="" type="checkbox"/>
4.2	Worden meer dan 50 geiten gehouden?	<input type="checkbox"/>	<input checked="" type="checkbox"/>
4.3	Worden pelsdieren bedrijfsmatig gehouden?	<input type="checkbox"/>	<input checked="" type="checkbox"/>
4.4	Worden meer dan 50 konijnenvoedsters gehouden?	<input type="checkbox"/>	<input checked="" type="checkbox"/>
4.5	Worden meer dan 100 stuks melkrundvee gehouden?	<input type="checkbox"/>	<input checked="" type="checkbox"/>
4.6	Wordt dunne mest opgeslagen in: a. bassins met een groter oppervlak dan 750 m ² . b. bassins met een grotere inhoud dan 2500 m ³ . c. bassins waarin wordt belucht of geforceerd geganst.	<input type="checkbox"/> <input type="checkbox"/> <input type="checkbox"/>	<input checked="" type="checkbox"/> <input checked="" type="checkbox"/> <input checked="" type="checkbox"/>
4.7	Zijn andere nitraathoudende kunstmeststoffen aanwezig dan die van de klasse C?	<input type="checkbox"/>	<input checked="" type="checkbox"/>
4.8	Zijn meer dan 400 kg bestrijdingsmiddelen aanwezig?	<input type="checkbox"/>	<input checked="" type="checkbox"/>
4.9	Wordt elektriciteit voor elektrische installaties betrokken van andere bronnen dan het openbare elektriciteitsnet?	<input type="checkbox"/>	<input checked="" type="checkbox"/>
4.10	Wordt in de inrichting een andere brandstof dan gas, gasolie, of lichte stookolie voor ruimteverwarming of warmwatervoorziening gebruikt?	<input type="checkbox"/>	<input checked="" type="checkbox"/>
4.11	Is propaan aanwezig in een stationair reservoir waarop het Besluit opslag propaan milieubeheer NIET van toepassing is?	<input type="checkbox"/>	<input checked="" type="checkbox"/>
4.12	a. Is een ondergrondse tank voor de opslag van gasolie en lichte stookolie van een ander materiaal dan staal gemaakt? b. Is een ondergrondse tank voor de opslag van gasolie en lichte stookolie onder een gebouw gelegen? c. Bedraagt de ondergrondse opslag van gasolie en lichte stookolie meer dan 20.000 liter?	<input type="checkbox"/> <input type="checkbox"/> <input type="checkbox"/>	<input checked="" type="checkbox"/> <input checked="" type="checkbox"/> <input checked="" type="checkbox"/>
4.13	Worden K1- of K2-vloeistoffen in ondergrondse of bovengrondse tanks opgeslagen?	<input type="checkbox"/>	<input checked="" type="checkbox"/>
4.14	Bedraagt de bovengrondse opslag van gasolie en lichte stookolie meer dan 5000 liter? <i>600 ltr.</i>	<input type="checkbox"/>	<input checked="" type="checkbox"/>
4.15	Worden motorbrandstoffen aan derden afgeleverd?	<input type="checkbox"/>	<input checked="" type="checkbox"/>
4.16	Is i.v.m. de ligging van een mestbassin een vergunning vereist? (zie toelichting)	<input type="checkbox"/>	<input checked="" type="checkbox"/>
4.17	Is i.v.m. de ligging van de inrichting ten opzichte van stankgevoelige objecten een vergunning vereist? (zie toelichting)	<input type="checkbox"/>	<input checked="" type="checkbox"/>
4.18	Is i.v.m. de ligging van de inrichting ten opzichte van voor verzuring gevoelige gebieden een vergunning vereist? (zie toelichting)	<input type="checkbox"/>	<input checked="" type="checkbox"/>

Indien één van de bovenstaande vragen met JA is beantwoord, is voor de melkrundveehouderij een milieuvergunning vereist.
 Indien u nog geen milieuvergunning heeft, dient u deze zo snel mogelijk aan te vragen.

5. Nader gegevens

		Ja	Nee
5.1	Ligt een bestaande opslag voor vaste dierlijke mest op minder dan 50 m van woningen?	<input type="checkbox"/>	<input checked="" type="checkbox"/>
5.2	Ligt een bestaande kuitvoerslag voor gras of snijmais op minder dan 25 m van woningen?	<input type="checkbox"/>	<input checked="" type="checkbox"/>
5.3	Is een mestsilo, gebouwd voor 1 juni 1987, aanwezig?	<input type="checkbox"/>	<input checked="" type="checkbox"/>
5.4	Is een foliebassin, gebouwd voor 1 juni 1987, aanwezig?	<input type="checkbox"/>	<input checked="" type="checkbox"/>

Datum *13-06-1994*

Handteken

*) Voor een melkrundveehouderij geldt ondermeer dat deze uitsluitend of in hoofdzaak bestemd is voor het bedrijfsmatig houden van melkrundvee.

Tekening t.b.v. A.M.V.B. melding
 mfg. [redacted]

Keesbeddijk
 Morra

- 1 Melktank + spoolinst + rooster
- 2 Koelinstallatie
- 3 Vacuum pomp
- 4 Boiler
- 5 Diesel tank (zuig)
- 6 Afgewerkte olie

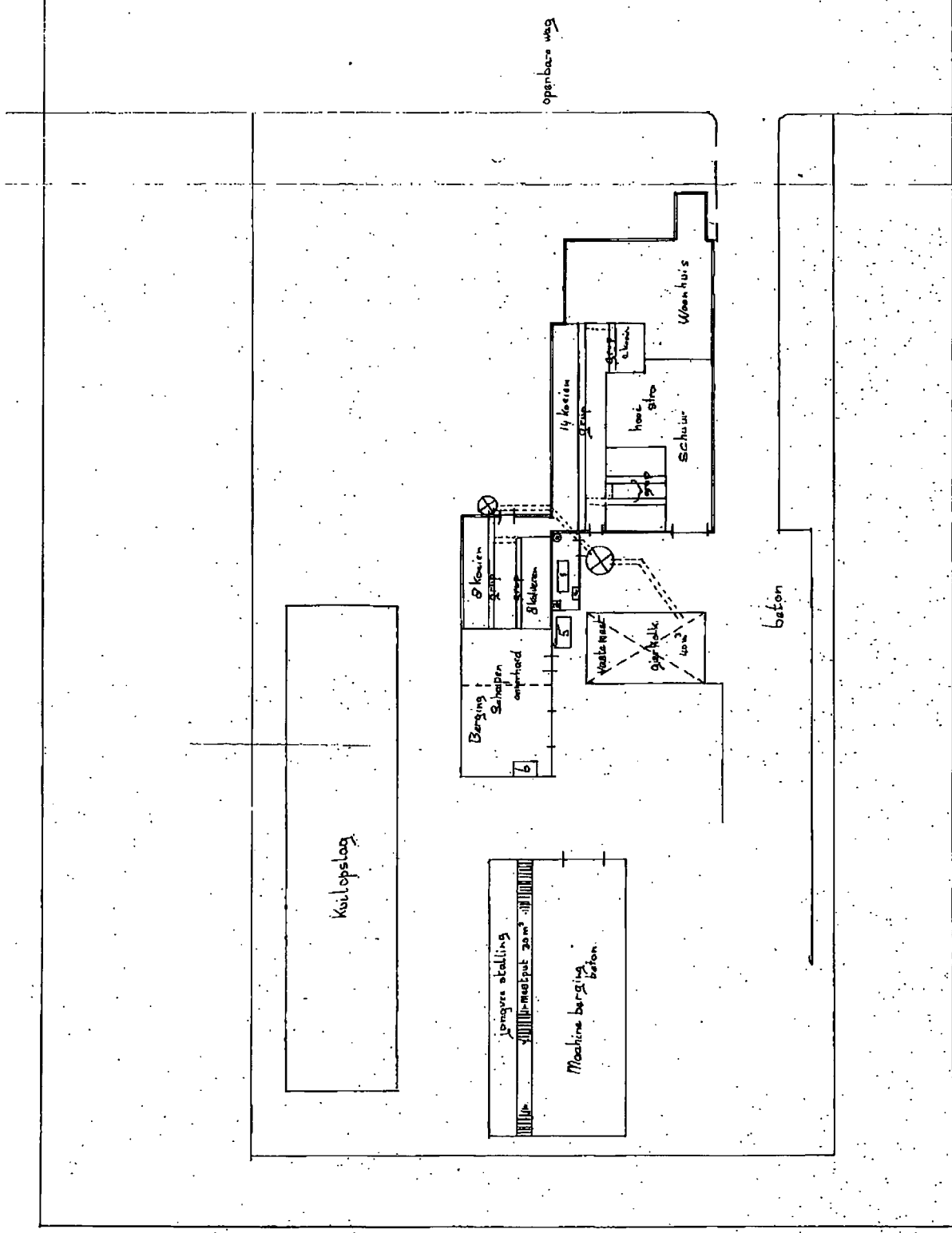

Mil 1508 meld 1994a



LANGSGEVELS

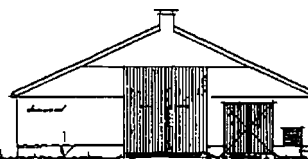

ZUIDGEVEL

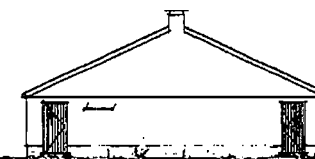

NOORDGEVEL

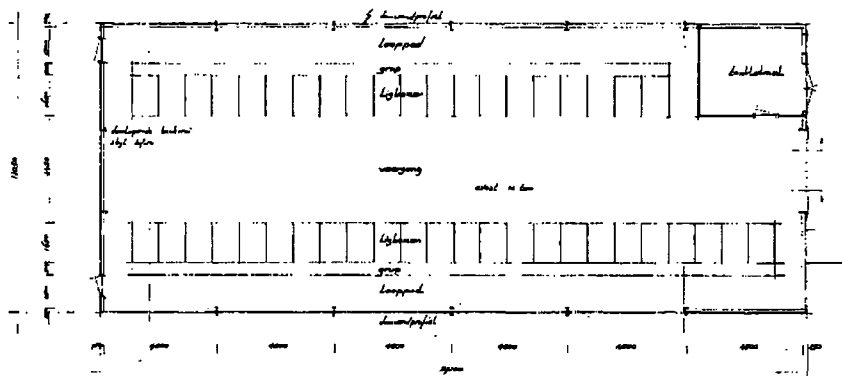

PLATTEGROND

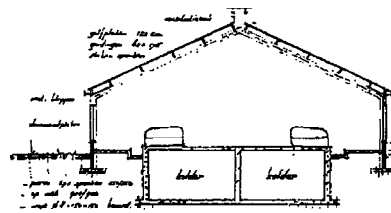

DOORSNEDE

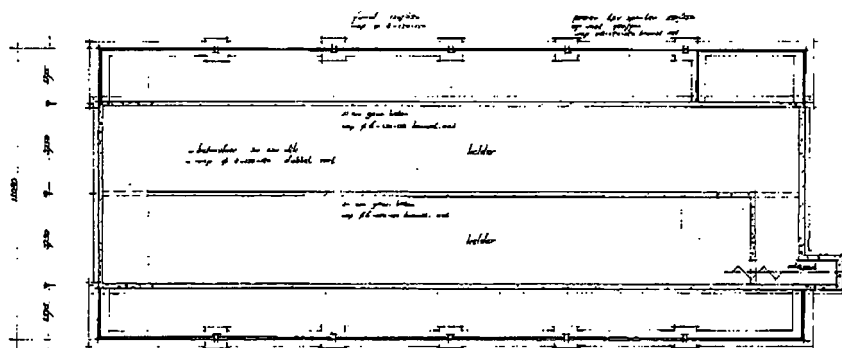

KELDER / FUNDERING

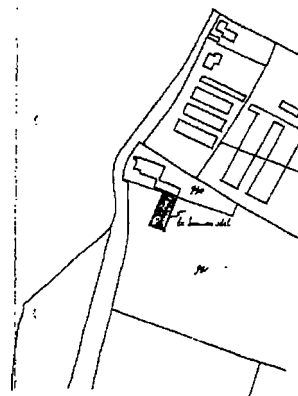

SITUATIE

land. best. gov. Arnhem
 kadastr. 5
 nummer 94

TIMMER- en AANNEMERSBEDRIJF **VISSER OOSTRUM**
 HEECHSWEI 4 9125 EG OOSTRUM tel. 05194-8563



BETREFFENDE 'DE BOUW' WOLFF, GEAAL
 IN OPDRACHT VAN
 AANDES: MECHELDSEK B ANSLIJM
 LIGHEID: 2/2/20
 SERIAL: 2/2/20
 DEK: 2/2/20
 VERBODEN: 2/2/20

Mil 538 meld. 1934b.



OPPERBAARHEIDSKON
DOMEIN
27 FEB. 1982

Samen
Kennisgevingsformulier
Besluit melkrundveehouderijen Hinderwet

Aan:
Burgemeester en wethouders van de gemeente

Dongerodeel

No.

Streepte is hier invullen wat gevraagd wordt

Aankruisen wat van toepassing is

1 Naam

Adres en telefoonnummer

Postcode en plaats

2 Geeft kennis van het

berichten van een melkrundveehouderij

voorgenomen tijdstip van inwerkingtreding van de melkrundveehouderij

uitbreiden of wijzigen van een melkrundveehouderij, dan wel het veranderen van de bezigde werkwijze
voorgenomen tijdstip waarop de uitbreiding, wijziging of verandering van de werkwijze tot stand komt

van toepassing worden van het Besluit melkrundveehouderijen Hinderwet op een raads opgerichte melkrundveehouderij

3 Plaats waar de melkrundveehouderij is of zal worden gevestigd

Adres en telefoonnummer

Postcode en gemeente

4 Gegevens met betrekking tot het van toepassing zijn van het besluit (lees eerst de toelichting bij deze rubriek)

	Ja	Nee
4.1 Worden meer dan 50 mestvarkeneentreden gehouden, 50 schapen gedurende de afslapperiode niet meegerekend	<input type="checkbox"/>	<input checked="" type="checkbox"/>
4.2 Worden meer dan 50 geiten gehouden?	<input type="checkbox"/>	<input checked="" type="checkbox"/>
4.3 Worden peisdieren bedrijfsmatig gehouden?	<input type="checkbox"/>	<input checked="" type="checkbox"/>
4.4 Worden meer dan 50 konijnenvoedsters gehouden?	<input type="checkbox"/>	<input checked="" type="checkbox"/>
4.5 Worden meer dan 100 stuks melkrundvee gehouden?	<input type="checkbox"/>	<input checked="" type="checkbox"/>
4.6 Wordt dunne mest opgeslagen in:		
a. bassins met een groter oppervlak dan 750 m ²	<input type="checkbox"/>	<input type="checkbox"/>
b. bassins met een grotere inhoud dan 2500 m ³	<input type="checkbox"/>	<input checked="" type="checkbox"/>
c. bassins waarin wordt belucht of geforceerd gegerst	<input type="checkbox"/>	<input checked="" type="checkbox"/>
4.7 Zijn andere nifraathoudende kunstmeststoffen aanwezig dan die van de klasse C?	<input type="checkbox"/>	<input checked="" type="checkbox"/>
4.8 Zijn meer dan 400 kg bestrijdingsmiddelen aanwezig?	<input type="checkbox"/>	<input checked="" type="checkbox"/>
4.9 Wordt elektriciteit voor elektrische installaties betrokken van andere bronnen dan het openbare elektriciteitsnet?	<input type="checkbox"/>	<input checked="" type="checkbox"/>
4.10 Wordt in de inrichting een andere brandstof dan gas, gasolie, of lichte stookolie voor ruimteverwarming of warmwatervoorziening gebruikt?	<input type="checkbox"/>	<input checked="" type="checkbox"/>
4.11 Is propane aanwezig in een stationair reservoir waarop het Besluit opslag propane Hinderwet NIET van toepassing is?	<input type="checkbox"/>	<input checked="" type="checkbox"/>
4.12 a. Is een ondergrondse tank voor de opslag van gasolie en lichte stookolie van een ander materiaal dan staal gemaakt?	<input type="checkbox"/>	<input checked="" type="checkbox"/>
b. Is een ondergrondse tank voor de opslag van gasolie en lichte stookolie onder een gebouw gelegen?	<input type="checkbox"/>	<input checked="" type="checkbox"/>
c. Bedraagt de ondergrondse opslag van gasolie en lichte stookolie meer dan 20.000 liter?	<input type="checkbox"/>	<input checked="" type="checkbox"/>
4.13 Worden K1- of K2-vlaeistoffen in ondergrondse of bovengrondse tanks opgeslagen?	<input type="checkbox"/>	<input checked="" type="checkbox"/>
4.14 Bedraagt de bovengrondse opslag van gasolie en lichte stookolie meer dan 5000 liter?	<input type="checkbox"/>	<input checked="" type="checkbox"/>
4.15 Worden motorbrandstoffen aan de deur afgeleverd?	<input type="checkbox"/>	<input checked="" type="checkbox"/>
4.16 Is i.v.m. de ligging van een mestbassin een vergunning vereist? (zie toelichting)	<input type="checkbox"/>	<input checked="" type="checkbox"/>
4.17 Is i.v.m. de ligging van de inrichting ten opzichte van sterkgevoelige objecten een vergunning vereist? (zie toelichting)	<input type="checkbox"/>	<input checked="" type="checkbox"/>
4.18 Is i.v.m. de ligging van de inrichting ten opzichte van voor verzuring gevoelige gebieden een vergunning vereist? (zie toelichting)	<input type="checkbox"/>	<input checked="" type="checkbox"/>

Indien een van de bovenstaande vragen met JA is beantwoord, is voor de melkrundveehouderij een vergunning vereist

Indien u nog geen vergunning heeft, dient u deze zo snel mogelijk aan te vragen

5 Nadere gegevens

	Ja	Nee
5.1 Ligt een bestaande opslag voor vaste dierlijke mest op minder dan 50 m van woningen?	<input type="checkbox"/>	<input checked="" type="checkbox"/>
5.2 Ligt een bestaande kuilvoerslag voor gras of snijmaais op minder dan 25 m van woningen?	<input type="checkbox"/>	<input checked="" type="checkbox"/>
5.3 Is een meststic, gebouwd voor 1 juni 1987, aanwezig?	<input type="checkbox"/>	<input checked="" type="checkbox"/>
5.4 Is een toiletbassin, gebouwd voor 1 juni 1987, aanwezig?	<input type="checkbox"/>	<input checked="" type="checkbox"/>

Datum

Handtekening

* Voor een melkrundveehouderij geldt onder meer dat deze alleen in het onderbesluit aangegeven categorie behoort en uitsluitend of in hoofdzaak bestemd is voor het bedrijfsmatig houden van melkrundvee.

AMJB - melkrunderen.
 info. [redacted] Keesdyk 8 Morra
 Schaal 1:200.

HOLLANDSE STAL VOOR 44 STUKS VEE
 I-ZIJN OPENINGEN IN GRUP WAARDOOR MEST IN Kelder GESCHOVEN WORDT
 MESTKELDER ONDER STALLEN EN VOERPAD INHOUD 430 m³
 TOTALE MEST OPSLAG OP BEDRIJF ± 500 m³

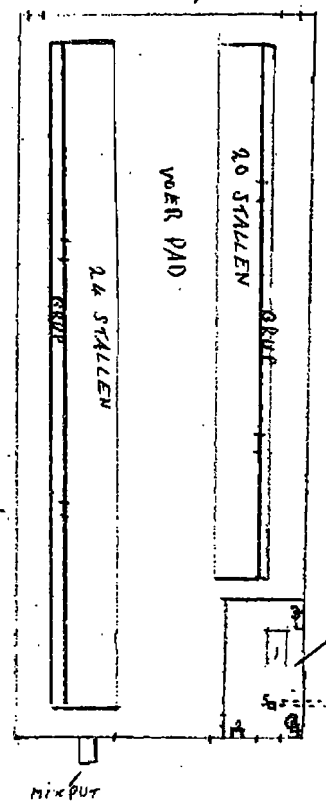
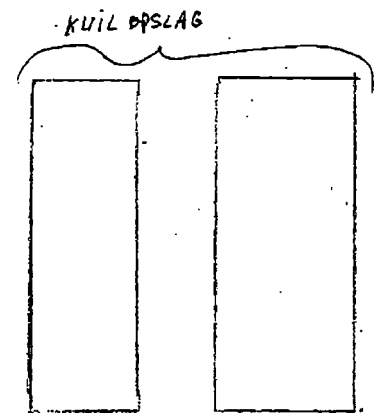

TANKLOKAAL
 1 MELKTANK
 2 VACUUM POMP
 3 KOELMOTER
 4 BOILER
 5 AFVOERPUTJE VOOR SPOELWATER MAAR GIERKOLK
 STIPPELLIJNEN ZIJN AFVOERBUIZEN VOOR GIER EN SPOELWATER

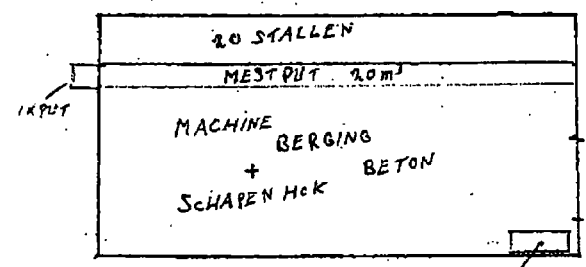

GASOLIETANK (600L)
 + 2 VAATJES OLIE
 IN OPVANGBAK

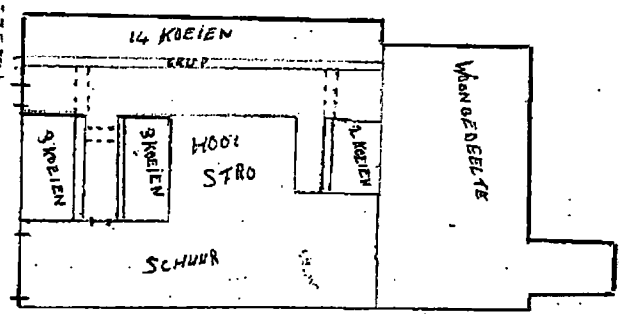
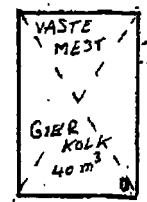

15m aspendo

erf
 Stad

3.2. RAV tabel

Naam		V.O.F. █████		Locatie		Idem						
Adres		0 Adres		0 Adres		0						
PC+Woonplaats		0 PC + plaats		0 PC + plaats		0						
Klantnr. / projectnr.		0 Geldend op		0 Geldend op		0						
		MDV		EPA-Z		RAV 13-12-2013		Voldoet aan besluit huisvesting		RGV 13-12-2013		
Stal nummer	Aantal dieren	RAV nummer	Emissie punt	Diercategorie	Omschrijving stalsysteem A is ammoniak G is Geur en P is fijnstofreductie	GL en BWL nummers	NH3-norm	OU-norm	Ammoniak emissie totaal	Odour Units totaal	Maximale NH3 emissie besluit huisvesting	Totale maximale emissie
	120	A3		Jongvee	Vrouwelijk jongvee < 2 jaar		3,9	100 / 50	468,00		3,900	468,0
	90	B1		Schapen	Schapen > 1jr+lamb tot 45kg		0,7	7,8	63,00	702,0	0,700	63,0
Totaal:									531,00	702,0		531,0
									kg NH3	Odour Units		kg NH3

3.3. Depositieberekening op basis van de vergunde situatie nabij gelegen Natura 2000 gebied ten tijde van aanwijsdata

Naam van de berekening: 141105 █████ VOF, vergund

Gemaakt op: 5-11-2014 18:49:06

Zwaartepunt X: 201,700 Y: 597,900

Cluster naam: █████ VOF, Morra

Berekende ruwheid: 0,08 m

Emissie Punten:

Volgnr.	BronID	X-coord.	Y-coord.	Hoogte	Gem.geb. hoogte	Diam.	Uittr. snelheid	Emissie
1	Stal 1- jv	201 695	597 904	4,8	4,9	0,5	1,00	195
2	Stal 2- jv	201 726	597 889	5,2	5,4	0,5	1,00	273
3	Stal 3- schapen	201 712	597 920	1,5	5,0	0,5	1,00	63

Gevoelige locaties:

Volgnummer	Naam	X coördinaat	Y coördinaat	Depositie
1	Duinen Schier	205 202	609 298	0,07
2	Duinen Ameland	190 377	608 298	0,03
3	Alde Feanen	192 783	573 905	0,01

Details van Emissie Punt: Stal 1- jv (6803)

Volgnr.	Code	Type	Aantal	Emissie	Totaal
1	A3	Jongvee	50	3.9	195

Details van Emissie Punt: Stal 2- jv (6804)

Volgnr.	Code	Type	Aantal	Emissie	Totaal
1	A3	Jongvee	70	3.9	273

Details van Emissie Punt: Stal 3- schapen (6805)

Volgnr.	Code	Type	Aantal	Emissie	Totaal
1	B1	Schapen	90	0.7	63

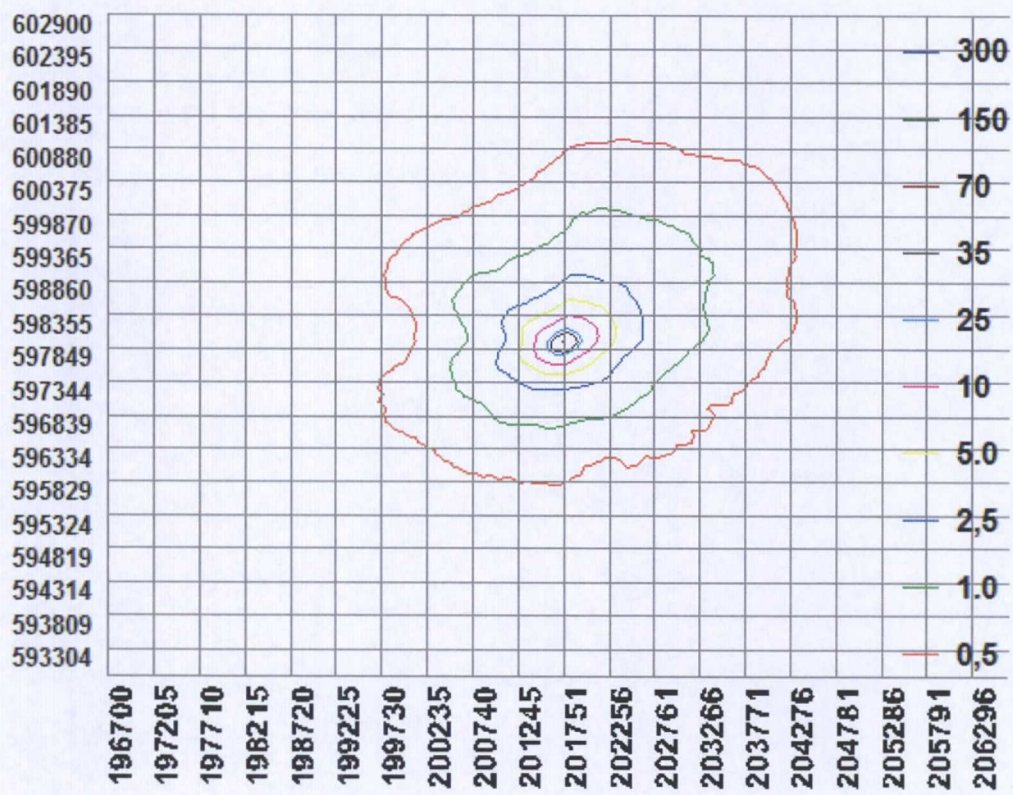

4. Aanvraag

4.1. RAV tabel

Naam		V.O.F. [REDACTED]		Locatie		idem							
Adres		0		Adres		0							
PC+Woonplaats		0		PC + plaats		0							
klatnr. / projectnr.		0		Geldend op									
		MDV		EPA-Z		RAV 13-12-2013		Voldoet aan besluit huisvesting		RGV 13-12-2013			
Stal nummer	Aantal dieren	RAV nummer	Emissie punt	Diercategorie	Omschrijving stalsysteem A is ammoniak G is Geur en P is fijnstofreductie	GL en BWL nummers	NH3-norm	OU-norm	Ammoniak emissie totaal	Odour Units totaal	Maximale NH3 emissie besluit huisvesting	Totale maximale emissie	
	190	A1.9.1		Melkkoeien > 2jr	Roostervoer met bolle rubber toplaag en afdichtflappen weide	2010.30V2	4,1	100 / 50	779,00		9,500	1805,0	
							Totaal:		779,00	0,0		1805,0	
									kg NH3	Odour Units		kg Nh3	

4.2. Depositieberekening op basis van de aangevraagde situatie nabij gelegen Natura 2000 gebied

Naam van de berekening: 141218, gewenste situatie

Gemaakt op: 18-12-2014 16:16:16

Zwaartepunt X: 201,700 Y: 597,900

Cluster naam: ████████, Morra

Berekende ruwheid: 0,08 m

Emissie Punten:

Volgnr.	BronID	X-coord.	Y-coord.	Hoogte	Gem.geb. hoogte	Diam.	Uitr. snelheid	Emissie
1	Bestaande stal	201 723	597 898	5,5	5,7	0,5	1,00	213
2	Nieuwe stal	201 757	597 890	6,4	6,6	0,5	1,00	566

Gevoelige locaties:

Volgnr	Naam	X coördinaat	Y coördinaat	Depositie
1	Duinen Schier	205 202	609 561	0,10
2	Duinen Ameland	190 377	608 298	0,04
3	Alde Feanen	192 783	573 905	0,02

Details van Emissie Punt: Bestaande stal (853)

Volgnr.	Code	Type	Aantal	Emissie	Totaal
1	A1.9.1	Melkkoeien	52	4.1	213.2

Details van Emissie Punt: Nieuwe stal (854)

Volgnr.	Code	Type	Aantal	Emissie	Totaal
1	A1.9.1	Melkkoeien	138	4.1	565.8

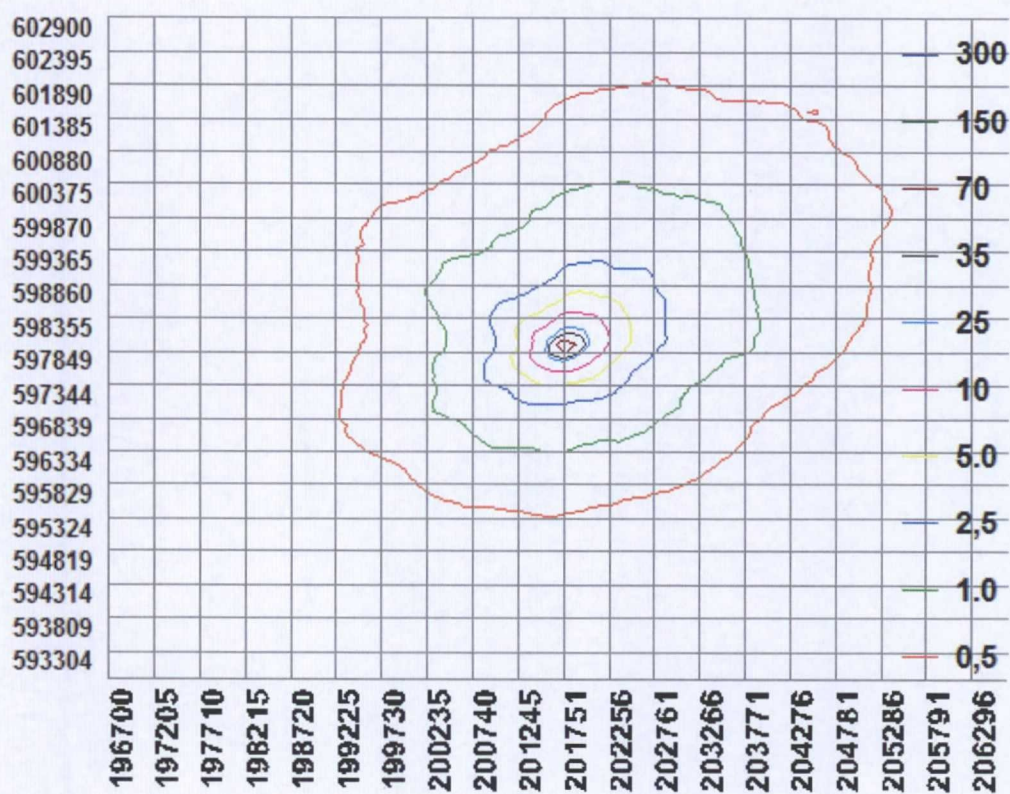

4.3. Milieutekening

BESTAANDE MELKSTAL breedte 12400 mm

NIJELVIEREN MELKPUT " FASE 1 "

BESTAANDE LIGBOVENSTAL

UITBREIDING LIGBOVENSTAL " FASE 2 "

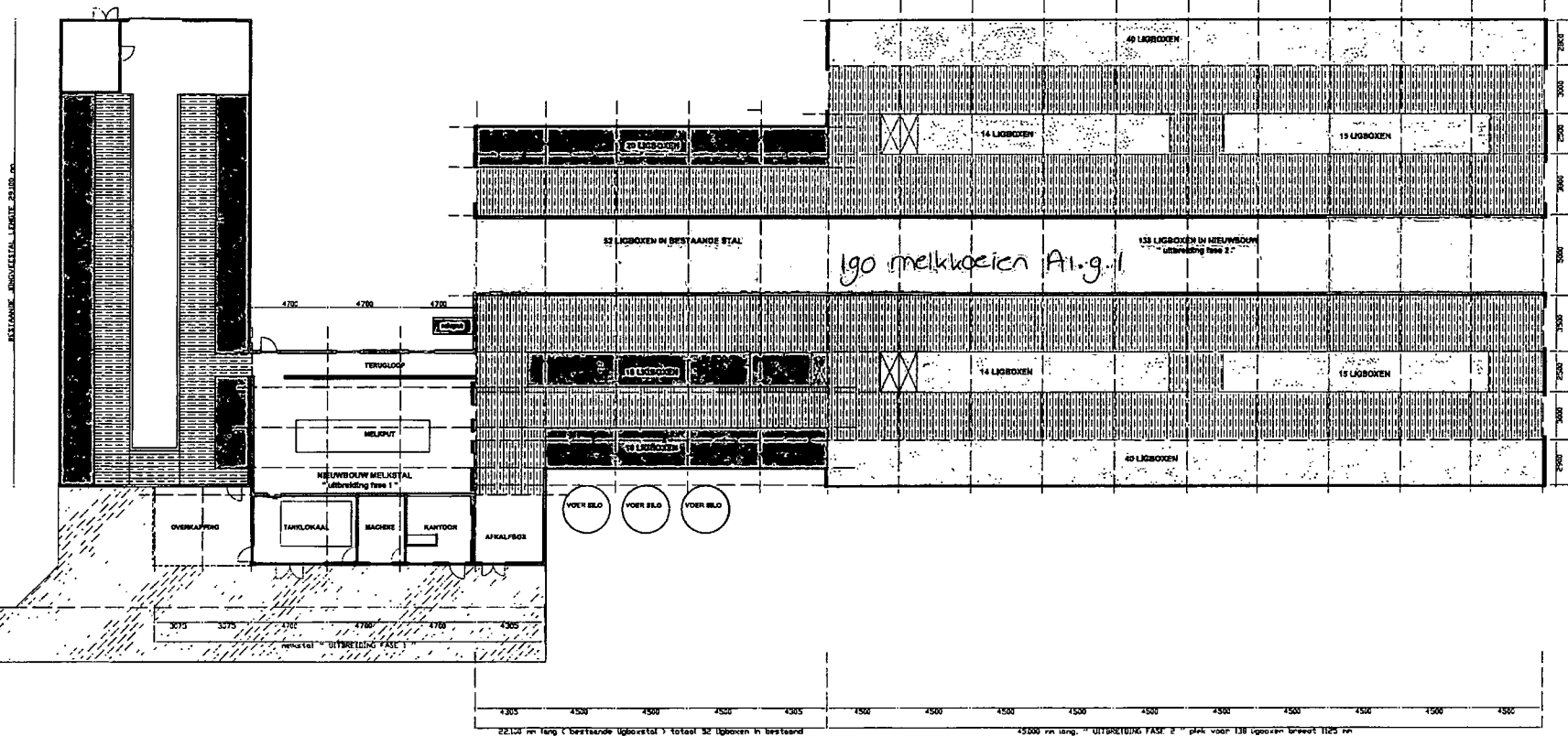

22.104 m lang (Bestaande Ligbovenstal) totaal 32 Ligboven in bestaand

45000 mm lang. " UITBREIDING FASE 2 " plek voor 138 Ligboven breedte 1125 mm

RD	BOUWROEP 10, DUKSTRA Maandluis 25 Postbus 48 8152 ZP Schermerwoude	GETEKEND: DATUM: GEWILDD: BLAD: VERMAAT:	17-10-2014 K.V.T. 100112 1:100 A1 format
	RD	BOUWROEP DIJSTRA DE GRAAF B.V. DeWijkweg 2 9722 LH Eijerland	

IN PAS SINGELPLAN EN TOEKORSTPLAN
Nieuwbouw melkput voor bestaande ligboven

4.5. Perceelsgegevens t.b.v. beweiding



5. Externe saldering locatie Heereweg 4 te Schiermonnikoog

5.1. Topografische kaart



5.2. Vigerende vergunningen Wet Milieubeheer/melding Besluit landbouw milieubeheer vanaf aanwijsdata tot aan heden

- Vergunning Wet Milieubeheer 25 april 2000
- Tekening 25 april 2000

- Melding Wet Milieubeheer 28 augustus 2001
- Tekening 28 augustus 2001

5.3. RAV tabel

Naam		V.O.F. █████		Locatie		idem								
Adres		0 Adres		0		0								
PC+Woonplaats		0 PC + plaats		0		0								
klantnr. / projectnr.		0 Geldend op												
		MDV		EPA-Z		RAV 13-12-2013		Voldoet aan besluit huisvesting		RGV 13-12-2013				
Stal nummer	Aantal dieren	RAV nummer	Emissie punt	Diercategorie	Omschrijving stalsysteem A is ammoniak G is Geur en P is fijnstofreductie	GL en BWL nummers	NH3-norm	OU-norm	Ammoniak emissie totaal	Odour Units totaal	Maximale NH3 emissie besluit huisvesting	Totale maximale emissie		
	49	A1.100.1		Melkkoeien > 2jr	Overig beweiden		9,5	100 / 50	465,50		9,500	465,5		
									Totaal:	465,50	0,0		465,5	
									kg NH3	Odour Units		kg Nh3		

5.4. Depositieberekening op basis van de aangekochte locatie op nabij gelegen Natura 2000 gebied

Naam van de berekening: 141121 [REDACTED] VOF- Morra, NH3 465

Gemaakt op: 21-11-2014 13:31:44

Zwaartepunt X: 203,000 Y: 600,400

Cluster naam: [REDACTED] VOF, Morra

Berekende ruwheid: 0,06 m

Emissie Punten:

Volgnr.	BronID	X-coord.	Y-coord.	Hoogte	Gem.geb. hoogte	Diam.	Uitr. snelheid	Emissie
4	Schiermonnikoog	207 931	610 268	6,8	4,6	0,5	1,00	466

Gevoelige locaties:

Volgnummer	Naam	X coördinaat	Y coördinaat	Depositie
1	Duinen Schier	205 202	609 298	0,23
2	Duinen Ameland	190 377	608 298	0,01
3	Alde Feanen	192 783	573 905	0,01

Details van Emissie Punt: Schiermonnikoog (6807)

Volgnr.	Code	Type	Aantal	Emissie	Totaal
1	A1.100.1	Melkkoeien	49	9.5	465.5

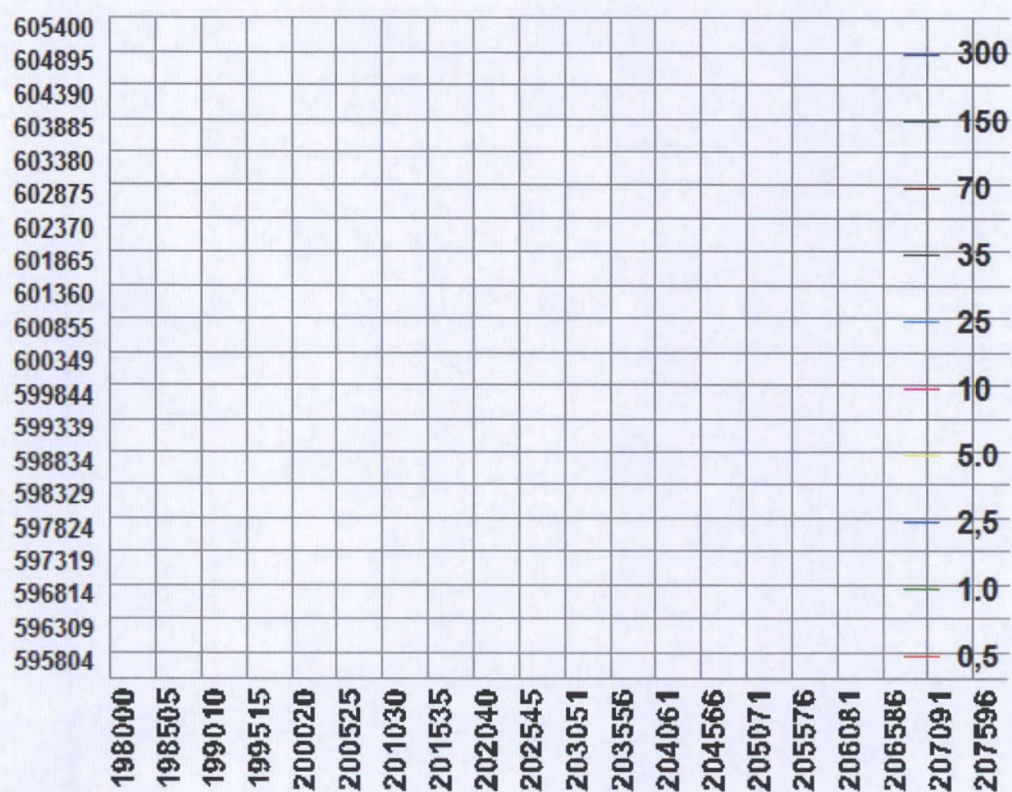

5.5. Intrekkingsbesluit milieuvergunning

Melding Activiteitenbesluit

Hierbij doe ik, [REDACTED] (namens [REDACTED]), melding van de verandering van de inrichting VOF [REDACTED]. Het voor de melding gebruikte e-mail adres is [REDACTED]@dlv.nl.

Activiteiten

Op basis van uw antwoorden zijn de volgende activiteiten uit het Activiteitenbesluit van toepassing:

- In werking hebben van een stookinstallatie (keuring en onderhoud)
- Opslaan en overslaan van stuifgevoelige goederen
- Opslaan van gasolie, smeerolie of afgewerkte olie in een bovengrondse opslagtank
- Opslaan van agrarische bedrijfsstoffen
- Opslaan van drijfmest en digestaat
- Het houden van dieren bij een type B bedrijf
- Opslaan van gevaarlijke stoffen, CMR-stoffen of bodembedreigende stoffen in verpakking
- Algemene milieuregels voor emissies naar de lucht
- Algemene milieuregels voor bodembedreigende activiteiten

Gegevens melder

Naam melder:	[REDACTED]
Adres:	President Kennedylaan 35 A 8442 JH HEERENVEEN
Telefoon:	[REDACTED]
Fax:	
E-mail:	[REDACTED]@dlv.nl

Gegevens drijver inrichting

Naam drijver:	[REDACTED]
Telefoon:	[REDACTED]
Fax:	
E-mail:	[REDACTED]@[REDACTED].nl

Gegevens inrichting

Naam inrichting:	VOF [REDACTED]
Adres inrichting:	Heereweg 4 9166 SE SCHIERMONNIKOOG
Toelichting locatie:	
KvK nummer:	[REDACTED]
Type bedrijf:	type B
Reden van melding:	verandering

Correspondentieadres melding

Correspondentie sturen naar:
Postbus 354
8440 AJ HEERENVEEN

Gegevens verandering inrichting

Datum verandering:	19-12-2014
Omschrijving:	De huidige vergunde situatie betreft een omvang van 90 melkkoeien (A1.1001.1) en 60 stuks jongvee (A3)= 1089 kg NH3. In de nieuwe situatie heeft het bedrijf een omvang van 140 stuks jongvee. 465,5 kg NH3 (49 melkkoeien) willen wij intrekken ten behoeve van de aanvraag Natuurbeschermingswet vergunning voor de Keechsdyk 8, 9135 DD Morra, ten name van VOF [REDACTED]. Op het moment dat de Natuurbeschermingswet onherroepelijk is en de bouw gerealiseerd is zal deze nieuwe situatie van kracht worden. Op dat moment zal er alleen jongvee gehuisvest worden aan de Heereweg 4, tot dat moment blijven er ook melkkoeien aanwezig.
Bijlage meezenden:	Nee

Stookinstallaties

De volgende stookinstallaties zijn in uw bedrijf aanwezig:

- Aardgasgestookte verwarmingsketel of warmwaterketel met een vermogen van 400 kW of minder (alleen de voorschriften voor keuring en onderhoud uit paragraaf 3.2.1 van het Activiteitenbesluit zijn van toepassing)

Gegevens dieren

Omschrijving dierenverblijf	Diersoort	Diercategorie volgens RAV	Aantal	Huisvestingssysteem	Toelichting
Ligboxenstal	Rundvee	A3	140	Vrouwelijk jongvee < 2jr.	

Beschrijving ventilatiesystemen

Omschrijving dierenverblijf	Omschrijving ventilatiesysteem
Ligboxenstal	Natuurlijke ventilatie

Extra informatie bij de melding

U hebt geen extra informatie bij de melding gevoegd.

Bijlagen geüpload

De volgende bestanden zijn toegevoegd aan de melding:

Indeling inrichting (verandering)	141219 Tekening.pdf
Situatieschets	141219 Tekening.pdf

Bijlagen op papier

U moet de volgende bijlagen op papier toesturen aan het bevoegd gezag. De waterbeheerder hoeft alleen de bijlagen met een * te ontvangen.

- Rapport bodemkwaliteit (in overleg met bevoegd gezag)

Gegevens bevoegd gezag

Gemeente Schiermonnikoog Afdeling Milieu Postbus 20 9166 ZP Schiermonnikoog

Wetterskip Fryslân Cluster Vergunningverlening Postbus 36 8900 AA LEEUWARDEN
--

Bestanden met milieuregels en toelichtingen

Aan de hand van de door u ingevulde vragenboom van de AIM zijn pdf-bestanden gemaakt met daarin de milieuregels uit het Activiteitenbesluit en toelichtingen op deze milieuregels. Met de volgende link gaat u [naar de downloadpagina](#) (opent in een nieuw scherm), waar u deze bestanden kunt inzien of downloaden.

Correspondentienummer

Wilt u alstublieft, als u schriftelijk of mondeling contact zoekt, onderstaand nummer als correspondentienummer gebruiken?

Correspondentienummer: **or1rujcwq5**

Datum en tijdstip melding: 19-12-2014 12:12

Lijst met aanduidingen, behorende bij de aanvraag om een milieuvergunning van VOF [REDACTED], Heereweg 4 te Schiermonnikoog.

1. Woonhuis
2. Groepsaccommodatie
3. Groepsaccommodatie
4. Melkstal
5. Tanklokaal
6. Kantoor
7. Ligboxenstal
8. Afkalf- en ziekenstal
9. Jongveestal
10. Voeropslagloods
11. Werkplaats
12. Werktuigenloods
13. Gasolletank in vloestofdichte bak
14. Mestplaat (vaste mest met gierafvoer)
15. Sleufsilos (bierborstel met afvoer sappen op gierkelder)
16. Sleufsilos (mais met afvoer sappen op gierkelder)
17. Vetvangput
18. Pompput riolering
19. C.V. ketel
20. C.V. ketel
21. C.V. ketel en boiler
22. C.V. ketel en boiler
23. Koelmotor 4kw
24. Terrein riolering
25. Afvoer keukens naar vetvangput
26. Melkmachine 3kw
27. Kast met verf etc.
28. Opslag olie
29. Vuilniscontainer
30. Glascontainer

VOF [REDACTED]
Heereweg 4
9166SE Schiermonnikoog

Schaal 1:500
december, 2014

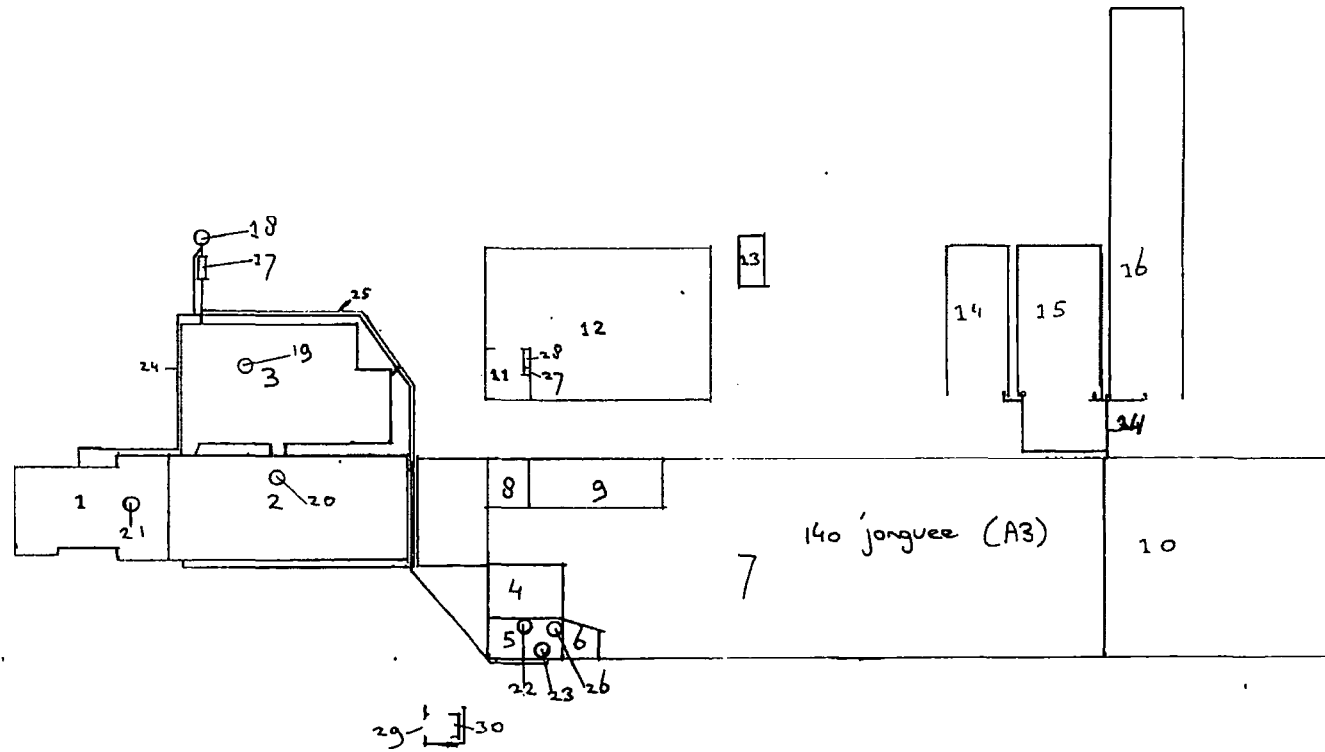

5.6. Overeenkomst overdracht

Niet van toepassing. Zowel de locatie aan de Heerweg 4 te Schiermonnikoog en de locatie aan de Keeschdyk 8 te Morra zijn eigendom van V.O.F. [REDACTED].

5.7. Extra gegevens locatie externe saldering





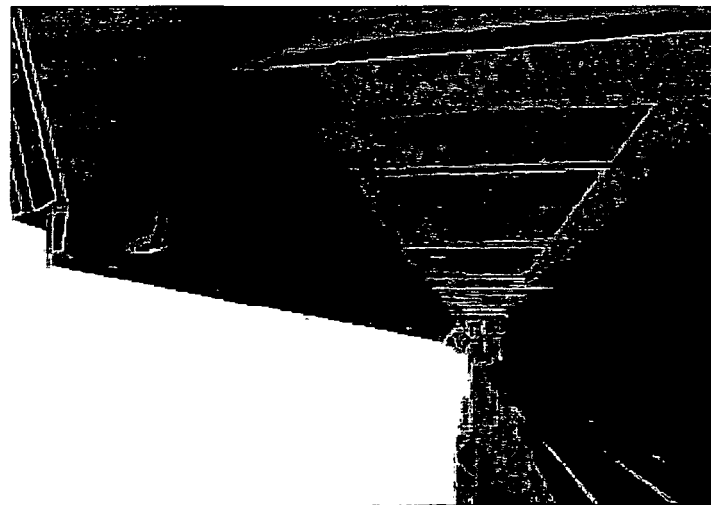
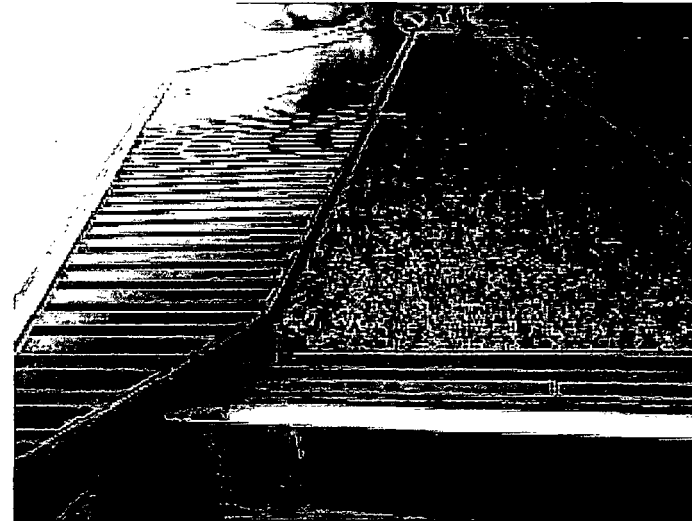
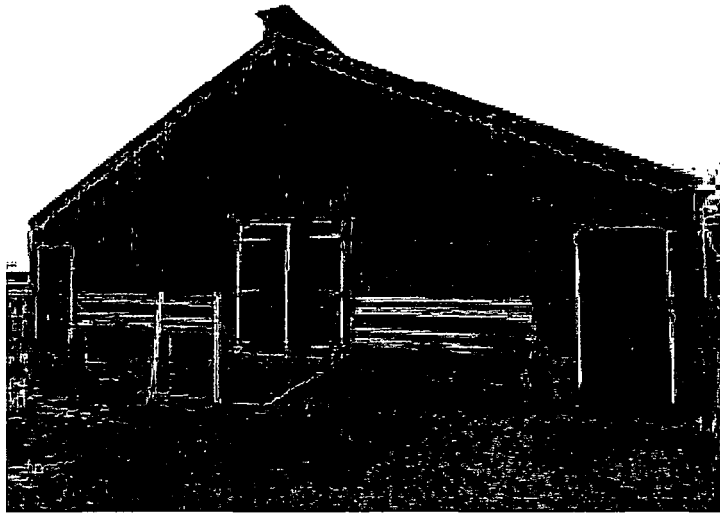



6. Depositieoverzicht

Naam	X	Y	vergund	aankoop	Aanvraag	Toename
Duinen Schier	205 202	609 298	0,07	0,23	0,1	-0,20
Duinen Ameland	190 377	608 298	0,03	0,01	0,04	0,00
Alde Feanen	192 783	573 905	0,01	0,01	0,02	0,00

7. Beschrijving van de (effecten van de) activiteit

7.1. Beschrijving

Vergunde situatie ten tijde van aanwijsdata

De invloed van de activiteit op de betreffende Natura-2000 gebieden beperkt zich tot de uitstoot van NH3 als gevolg van het houden van melkkoeien en jongvee. Op 1 juli 2009 is een melding ingediend met betrekking tot het houden van 120 stuks jongvee en 90 schapen.

Aangevraagde situatie

Deze vergunning aanvraag heeft betrekking op het houden van 190 melkkoeien op basis van de bestaande rechten ten tijde van aanwijsdata. In de RAV tabellen zijn de NH3 emissies van de vergunde en huidige situatie weergegeven.

De voorgenomen activiteit heeft geen verstorend effect op de betreffende Natura-2000 gebieden.

Voor het overige veroorzaakt de activiteit geen storingsfactoren zoals vermeld in de kruistabel, zie paragraaf 5.2. De voorgenomen activiteit heeft geen verstorend effect op het betreffende Natura-2000 gebied.

7.2. Kruistabel

Duinen Schiermonnikoog

Storingsfactor	1	2	3	4	5	6	7	8	9	10	11	12	13	14	15	16	17	18	19
Witte duinen	gevoelig	gevoelig	gevoelig	gevoelig	gevoelig	gevoelig	gevoelig	gevoelig	gevoelig	gevoelig	gevoelig	gevoelig	gevoelig	gevoelig	gevoelig	gevoelig	gevoelig	gevoelig	gevoelig
*Grijze duinen	gevoelig	gevoelig	gevoelig	gevoelig	gevoelig	gevoelig	gevoelig	gevoelig	gevoelig	gevoelig	gevoelig	gevoelig	gevoelig	gevoelig	gevoelig	gevoelig	gevoelig	gevoelig	gevoelig
*Duinheiden met kraaihei	gevoelig	gevoelig	gevoelig	gevoelig	gevoelig	gevoelig	gevoelig	gevoelig	gevoelig	gevoelig	gevoelig	gevoelig	gevoelig	gevoelig	gevoelig	gevoelig	gevoelig	gevoelig	gevoelig
Duindoornstruwelen	gevoelig	gevoelig	gevoelig	gevoelig	gevoelig	gevoelig	gevoelig	gevoelig	gevoelig	gevoelig	gevoelig	gevoelig	gevoelig	gevoelig	gevoelig	gevoelig	gevoelig	gevoelig	gevoelig
Kruipwilgstruwelen	gevoelig	gevoelig	gevoelig	gevoelig	gevoelig	gevoelig	gevoelig	gevoelig	gevoelig	gevoelig	gevoelig	gevoelig	gevoelig	gevoelig	gevoelig	gevoelig	gevoelig	gevoelig	gevoelig
Duinbossen	gevoelig	gevoelig	gevoelig	gevoelig	gevoelig	gevoelig	gevoelig	gevoelig	gevoelig	gevoelig	gevoelig	gevoelig	gevoelig	gevoelig	gevoelig	gevoelig	gevoelig	gevoelig	gevoelig
Vochtige duinvalleien	gevoelig	gevoelig	gevoelig	gevoelig	gevoelig	gevoelig	gevoelig	gevoelig	gevoelig	gevoelig	gevoelig	gevoelig	gevoelig	gevoelig	gevoelig	gevoelig	gevoelig	gevoelig	gevoelig
Blauwgraslanden	gevoelig	gevoelig	gevoelig	gevoelig	gevoelig	gevoelig	gevoelig	gevoelig	gevoelig	gevoelig	gevoelig	gevoelig	gevoelig	gevoelig	gevoelig	gevoelig	gevoelig	gevoelig	gevoelig
Groenknolorchis	...	gevoelig	gevoelig	gevoelig	gevoelig	gevoelig	gevoelig	gevoelig	gevoelig	gevoelig	gevoelig	gevoelig	gevoelig	gevoelig	gevoelig	gevoelig	gevoelig	gevoelig	gevoelig
Blauwe Kiekendief (broedvogel)	gevoelig	gevoelig	gevoelig	gevoelig	gevoelig	gevoelig	gevoelig	gevoelig	gevoelig	gevoelig	gevoelig	gevoelig	gevoelig	gevoelig	gevoelig	gevoelig	gevoelig	gevoelig	gevoelig
Bruine Kiekendief (broedvogel)	gevoelig	gevoelig	gevoelig	gevoelig	gevoelig	gevoelig	gevoelig	gevoelig	gevoelig	gevoelig	gevoelig	gevoelig	gevoelig	gevoelig	gevoelig	gevoelig	gevoelig	gevoelig	gevoelig
Eider (broedvogel)	gevoelig	gevoelig	gevoelig	gevoelig	gevoelig	gevoelig	gevoelig	gevoelig	gevoelig	gevoelig	gevoelig	gevoelig	gevoelig	gevoelig	gevoelig	gevoelig	gevoelig	gevoelig	gevoelig
Paapje (broedvogel)	gevoelig	gevoelig	gevoelig	gevoelig	gevoelig	gevoelig	gevoelig	gevoelig	gevoelig	gevoelig	gevoelig	gevoelig	gevoelig	gevoelig	gevoelig	gevoelig	gevoelig	gevoelig	gevoelig
Roerdomp (broedvogel)	gevoelig	gevoelig	gevoelig	gevoelig	gevoelig	gevoelig	gevoelig	gevoelig	gevoelig	gevoelig	gevoelig	gevoelig	gevoelig	gevoelig	gevoelig	gevoelig	gevoelig	gevoelig	gevoelig
Tapuit (broedvogel)	gevoelig	gevoelig	gevoelig	gevoelig	gevoelig	gevoelig	gevoelig	gevoelig	gevoelig	gevoelig	gevoelig	gevoelig	gevoelig	gevoelig	gevoelig	gevoelig	gevoelig	gevoelig	gevoelig
Velduil (broedvogel)	gevoelig	gevoelig	gevoelig	gevoelig	gevoelig	gevoelig	gevoelig	gevoelig	gevoelig	gevoelig	gevoelig	gevoelig	gevoelig	gevoelig	gevoelig	gevoelig	gevoelig	gevoelig	gevoelig

- zeer gevoelig
- gevoelig
- niet gevoelig
- n.v.t.
- ... onbekend

Toelichting op de storingsfactoren

1 Oppervlakteverlies

Kenmerk: afname beschikbaar oppervlak leefgebied soorten en/of habitattypen.

Conclusie: Niet van toepassing omdat de inrichting buiten het gebied ligt.

2 Versnippering

Kenmerk: van versnippering is sprake bij het uiteenvallen van het leefgebied van soorten.

Conclusie: Niet van toepassing omdat de inrichting buiten het gebied ligt.

3 Verzuring

Kenmerk: Verzuring van bodem of water is een gevolg van de uitstoot (emissie) van vervuilende gassen door bijvoorbeeld fabrieken en (vracht)auto's. De uitstoot bevat onder andere zwaveldioxide (SO₂), stikstofoxide (NO_x), ammoniak (NH₃) en vluchtige organische stoffen (VOS). Deze verzurende stoffen komen via lucht of water in de grond terecht en leiden aldus tot het zuurder worden van het biotische milieu. De belangrijkste bronnen van verzurende stoffen zijn de landbouw, het verkeer en de industrie.

Conclusie: Niet van toepassing gezien de afstand ten opzichte van de Natura 2000 gebieden.

4 Vermesting

Kenmerk: Vermesting is de 'verrijking' van ecosystemen met name stikstof en fosfaat. Het kan gaan om aanvoer door de lucht (droge en natte neerslag van ammoniak en stikstofoxiden) of nitraat- en fosfaataanvoer door het oppervlaktewater.

Conclusie: Niet van toepassing gezien de afstand ten opzichte van de Natura 2000 gebieden.

5 Verzoeting

Kenmerk: Verzoeting treedt op als het chloridegehalte in het water afneemt, en niet meer geschikt is voor de beoogde zoute of brakke natuurtypen.

Conclusie: Niet van toepassing gezien de afstand ten opzichte van de Natura 2000 gebieden.

6 Verzilting

Kenmerk: Verzilting betreft de ophoping van oplosbare zouten (kalium, natrium, magnesium, calcium) in bodems en wateren. In wateren komt verzilting over het gehele spectrum tussen zoet (<200 mg Cl/l) en zeer zout (> 30.000 mg Cl/l) voor en is dus niet beperkt tot zoet en brak water.

Conclusie: Niet van toepassing gezien de afstand ten opzichte van de Natura 2000 gebieden.

7 Verontreiniging

Kenmerk: Er is sprake van verontreiniging als er verhoogde concentraties van stoffen in een gebied voorkomen, welke stoffen onder natuurlijke omstandigheden niet of in zeer lage concentraties aanwezig zijn. Bij verontreiniging is sprake van een zeer brede groep van ecosysteem/gebiedsvreemde stoffen: organische verbindingen, zware metalen, schadelijke stoffen die ontstaan door verbranding of productieprocessen, straling (radioactief en niet radioactief), geneesmiddelen, endocrien werkende stoffen etc. Deze stoffen werken in op de bodem, grondwater, lucht.

Conclusie: Niet van toepassing omdat de inrichting niet binnen het gebied ligt.

8 Verdroging

Kenmerk: Verdroging uit zich in lagere grondwaterstanden en/of afnemende kwel. De actuele grondwaterstand is zo lager dan de gewenste/benodigde grondwaterstand.

Conclusie: Niet van toepassing omdat de inrichting niet binnen het gebied ligt.

9 Vernatting

Kenmerk: Vernatting manifesteert zich in hogere grondwaterstanden en/of toenemende kwel veroorzaakt door menselijk handelen.

Conclusie: Niet van toepassing omdat de inrichting niet binnen het gebied ligt.

10 Verandering stroomsnelheid

Kenmerk: Verandering van stroomsnelheid van beken en rivieren kan optreden door menselijke ingrepen zoals plaatsen van stuwen, kanaliseren of weer laten meanderen.

Conclusie: Niet van toepassing omdat de inrichting niet binnen het gebied ligt.

11 Verandering overstromingsfrequentie

Kenmerk: De duur en/of frequentie van de overstroming van beken en rivieren verandert door menselijke activiteiten.

Conclusie: Niet van toepassing omdat de inrichting niet binnen het gebied ligt.

12 Verandering dynamiek substraat

Kenmerk: er treedt een verandering op in de bodemdichtheid of bodemsamenstelling van terrestrische of aquatische systemen, bijvoorbeeld door aanslibbing of verstuuving.

Conclusie: Niet van toepassing omdat de inrichting niet binnen het gebied ligt.

13 Verstoring door geluid

Kenmerk: verstoring door onnatuurlijke geluidsbronnen; permanent zoals geluid wegverkeer danwel tijdelijk zoals geluidsbelasting bij evenementen. Geluid is een hoorbare trilling, gekenmerkt door geluidsdruk en frequentie.

Conclusie: Niet van toepassing omdat de inrichting niet binnen het gebied ligt.

14 Verstoring door licht

Kenmerk: verstoring door kunstmatige lichtbronnen, zoals licht uit woonwijken en industrieterreinen, glastuinbouw etc.

Conclusie: Niet van toepassing omdat de inrichting niet binnen het gebied ligt.

15 Verstoring door trilling

Kenmerk: Er is sprake van trillingen in bodem en water als dergelijke trillingen door menselijke activiteiten veroorzaakt worden, zoals bij boren, heien, draaien van rotorbladen etc.

Conclusie: Niet van toepassing omdat de inrichting niet binnen het gebied ligt.

16 Optische verstoring

Kenmerk: optische verstoring betreft verstoring door de aanwezigheid en/of beweging van mensen dan wel voorwerpen die niet thuishoren in het natuurlijke systeem.

Conclusie: Niet van toepassing omdat de inrichting niet binnen het gebied ligt.

17 Verstoring door mechanische effecten

Kenmerk: Onder mechanische effecten vallen verstoring door betreding, golfslag, luchtwervelingen etc. die optreden ten gevolge van menselijke activiteiten. De oorzaken en gevolgen zijn bij deze storende factor zeer divers.

Conclusie: Niet van toepassing omdat de inrichting niet binnen het gebied ligt.

18 Verandering in populatiedynamiek

Kenmerk: De storende factor verandering in populatiedynamiek treedt op indien er een direct effect is van een activiteit op de populatie-opbouw en/of populatiegrootte. Er wordt hier vooral bedoeld of de situatie wanneer er sprake van sterfte van individuen door wegverkeer, windmolens, of door jacht of visserij.

Conclusie: Niet van toepassing omdat de inrichting niet binnen het gebied ligt.

19 Bewuste verandering soortensamenstelling

Kenmerk: Er is sprake van bewust ingrijpen in de natuur door herintroductie van soorten, introductie van exoten, uitzetten van vis, inzaaien van genetisch gemodificeerde organismen etc.

Conclusie: Niet van toepassing omdat de inrichting niet binnen het gebied ligt.

8. Machtiging



Machtiging

Aanvrager:

Bedrijfsnaam V.O.F. [REDACTED]
Naam en voorletters [REDACTED]
Adres Heereweg 4
Postcode en Woonplaats 9166 SE, SCHIERMONNIKOOG
E-mail [REDACTED]@[REDACTED].nl
Telefoon [REDACTED]
Adres locatie Heereweg 4 / Keechdyk 8
Postcode en Plaats locatie 9166 SE Schiermonnikoog / 9135 DD Morra
BSN-nummer [REDACTED]
KvK-nummer [REDACTED]
Vestigingsnummer [REDACTED]
Klantnummer [REDACTED]

Machtigt hierbij:

Bedrijf DLV Bouw, Milieu en Techniek BV
Vertegenwoordigd door [REDACTED]
Functie Projectleider
Telefoon [REDACTED]
E-mail [REDACTED]@dlv.nl

Tot het opstellen en indienen van een aanvraag:

Omgevingsvergunning voor activiteiten zoals genoemd in artikel 2.1, lid 1 Wabo onder:	
<input checked="" type="checkbox"/>	A Omgevingsvergunning voor bouwen
<input checked="" type="checkbox"/>	B Omgevingsvergunning voor een werk geen bouwwerk zijnde, of werkzaamheden
<input checked="" type="checkbox"/>	C Omgevingsvergunning om in afwijking van het bestemmingsplan te bouwen
<input checked="" type="checkbox"/>	D Omgevingsvergunning voor gebruik met het oog op brandveiligheid
<input checked="" type="checkbox"/>	E Omgevingsvergunning voor milieu en OBM
<input checked="" type="checkbox"/>	F Omgevingsvergunning voor het slopen
Natuurbeschermingswet	
<input checked="" type="checkbox"/>	G Natuurbeschermingswetvergunning
<input checked="" type="checkbox"/>	H Verklaring van geen bedenkingen
Activiteitenbesluit	
<input checked="" type="checkbox"/>	I Melding ingevolge het activiteitenbesluit
<input checked="" type="checkbox"/>	J Handelen in bezwaar en beroepsprocedures

Eventueel in te dienen aanvullende gegevens alsmede een eventueel in te dienen tweede fase van de aanvraag evenals overige correspondentie, betrekking hebbende op de hiervoor genoemde omschrijving van activiteiten waarvoor aanvrager de gemachtigde in het recht stelt deze namens de aanvrager uit te voeren, behoren eveneens tot de gemachtigde activiteiten.

Aanvrager verklaart dat hij/zij bevoegd is deze volmacht af te geven wanneer van sprake is van een bedrijf met meerdere eigenaren.

Aldus overeengekomen te Schiermonnikoog op 18-12-2014

[REDACTED]
Handtekening aanvrager

[REDACTED]
Handtekening gemachtigde