



**Drijver van de inrichting**

Naam drijver van de inrichting:

*D. Bakma*

Adres:

*Rykostijlwei 9*

Postcode en plaats:

*9036 JA Menaam*

Telefoon:

*0517-451247*

**Adres inrichting**

Naam van de inrichting:

*idem als drijver inrichting*

Adres:

.....

Postcode en plaats:

.....

Telefoon:

.....

**Soort melding**

Maakt melding van:

(a.u.b. aankruisen wat van toepassing is)

- Het oprichten van een inrichting  
Het uitbreiding of wijzigen, dan wel het veranderen van de werking van een inrichting
- Het in werking zijn van een reeds bestaande, maar niet vergunde of gemelde inrichting
- Het toepassen van andere middelen dan opgenomen in hoofdstuk 1 t/m 3 van de bijlage, maar met een ten minste gelijkwaardige bescherming voor het milieu

Aard inrichting:

- melkrundveehouderij
- akkerbouw- of tuinbouwbedrijf met open grondsteelt
- gemechaniseerd loonbedrijf
- paardenhouderij
- kinderboerderij
- kleinschalige veehouderij
- witloftrekkerij of teeltbedrijf met eetbare paddestoelen of andere gewassen in een gebouw
- bedrijf voor de opslag van vaste mest, bloembollenafval, afgedragen gewas of gebruikt substraatmateriaal
- spoelbassin bedrijf
- samenstel van boven genoemde bedrijvigheden

Het voorgenomen tijdstip van oprichting, uitbreiding, wijziging of verandering

*..... eind 2012 .....*

**Omschrijving aard en omvang van activiteiten of processen in de inrichting**

*..... het opslaan en verkopen van aardappelen .....*  
.....  
.....  
.....  
.....

## Is het Besluit landbouw milieubeheer op uw inrichting van toepassing?

- 
- a. Is sprake van een:
- melkrundveehouderij
  - akkerbouw- of tuinbouwbedrijf met open grondsteelt
  - gemechaniseerd loonbedrijf
  - paardenhouderij
  - kinderboerderij
  - kleinschalige veehouderij
  - witloftrekkerij of teeltbedrijf met eetbare paddestoelen of andere gewassen in een gebouw
  - bedrijf voor de opslag van vaste mest, bloembollenafval, afgedragen gewas of gebruikt substraatmateriaal
  - spoelbassin bedrijf
  - samenstel van bovengenoemde bedrijvigheden
- ja Ga verder met vraag b
- nee Het besluit is niet van toepassing. Het bedrijf is vergunningplichtig.
- b. Worden in de inrichting landbouwhuisdieren gehouden?
- ja Ga verder met vraag c
- nee Ga verder met vraag j
- c. Betreft het een inrichting opgericht op of na 1 januari 2002?
- ja Ga verder met vraag d
- nee Ga verder met vraag e
- d. *Inrichting is opgericht op of na 1 januari 2002*
- Is een tot de inrichting behorend dierenverblijf, geheel of gedeeltelijk gelegen in een zeer kwetsbaar gebied als bedoeld in artikel 2 van de Wav of in een zone van 250 meter rondom een zodanig gebied?
- ja Het besluit is niet van toepassing. Het bedrijf is vergunningplichtig.
- nee Ga verder met vraag g
- e. *Inrichting is opgericht voor 1 januari 2002*
- Is een tot de inrichting behorend dierenverblijf, geheel of gedeeltelijk gelegen in een zeer kwetsbaar gebied als bedoeld in artikel 2 van de Wav of in een zone van 250 meter rondom een zodanig gebied?
- ja Ga verder met vraag f
- nee Ga verder met vraag g
- f. Is het aantal gehouden landbouwhuisdieren van een of meer diercategorieën groter dan op 31 december 2001 overeenkomstig een algemene maatregel van bestuur krachtens artikel 8.40 van de Wet milieubeheer, zoals die op die datum luidde, in de veehouderij aanwezig mocht zijn of ingevolge een vergunning als bedoeld in artikel 8.1 van de Wet milieubeheer in de veehouderij aanwezig mocht zijn.
- ja Het besluit is niet van toepassing. Het bedrijf is vergunningplichtig.
- nee Ga verder met vraag g
- g. Is de inrichting een kinderboerderij?
- ja Het besluit is mogelijk van toepassing, beantwoord de vragen 1 t/m 42
- nee Ga verder met vraag h

- h. Is de inrichting waar landbouwhuisdieren worden gehouden gelegen op een afstand<sup>1</sup> van minder dan 100 meter van een object categorie I of II of op een afstand<sup>1</sup> gelegen van minder dan 50 meter van een object categorie III, IV of V?
- ja Ga verder met vraag i
- nee Ga verder met vraag j
- i. Is het aantal landbouwhuisdieren dat gehouden wordt kleiner of gelijk aan het aantal landbouwhuisdieren van die diercategorie dat op grond van een vergunning als bedoeld in artikel 8.1 van de Wm of op grond van het Besluit melkrundveehouderijen milieubeheer of het Besluit akkerbouwbedrijven milieubeheer of op grond van het Besluit landbouw zoals dat gold tussen 6 december 2006 en 30 september 2009 gehouden mocht worden en is de afstand<sup>1</sup> tot enig object categorie I, II, III, IV of V niet afgenomen?
- ja Ga verder met vraag j
- nee Het besluit is niet van toepassing. Het bedrijf is vergunningplichtig.
- j. Betreft het een inrichting die is gelegen op een afstand<sup>2</sup> van minder dan 50 meter van een object categorie I of II of minder dan 25 meter is gelegen van een object categorie III, IV of V?
- ja Ga verder met vraag k
- nee Het besluit is mogelijk van toepassing, beantwoord de vragen 1 t/m 42
- k. Gaat het om een inrichting die is opgericht vóór het tijdstip van inwerkingtreding van dit besluit (6 december 2006) en waarvan de afstand<sup>2</sup> die moet worden aangehouden op grond van een vergunning als bedoeld in artikel 8.1 van de Wm of op grond van het Besluit melkrundveehouderijen milieubeheer of het Besluit akkerbouwbedrijven milieubeheer of het Besluit bedekte teelt milieubeheer tot enig object categorie I, II, III, IV of V, niet is afgenomen.
- ja Het besluit is mogelijk van toepassing, beantwoord de vragen 1 t/m 42
- nee Het besluit is niet van toepassing. Het bedrijf is vergunningplichtig.
- 

1 Deze afstand wordt gemeten vanaf de buitenzijde van een object I, II, III IV of V tot het dichtstbijzijnde emissiepunt van het dierenverblijf.

2 Deze afstand wordt gemeten vanaf het onderdeel van het bedrijf dat het dichtst bij het genoemde object is gelegen, waarbij een waterbassin, een watersilo, een warmwateropslagtank en het erf niet als een zodanig onderdeel worden beschouwd.

	Ja	Nee
1. Worden meer dan 50 mestvarkeneenheden gehouden, daarbij niet meegerekend ten hoogste 50 schapen die gedurende de aflamperiode in de inrichting worden gehouden?	<input type="checkbox"/>	<input checked="" type="checkbox"/>
2. Worden meer dan 200 stuks melkrundvee, exclusief vrouwelijk jongvee tot twee jaar, gehouden?	<input type="checkbox"/>	<input checked="" type="checkbox"/>
3. Worden meer dan 340 stuks vrouwelijk jongvee gehouden?	<input type="checkbox"/>	<input checked="" type="checkbox"/>
4. Worden in totaal meer dan 340 stuks vrouwelijk jongvee tot 2 jaar en overig melkrundvee gehouden?	<input type="checkbox"/>	<input checked="" type="checkbox"/>
5. Worden meer dan 50 geiten gehouden?	<input type="checkbox"/>	<input checked="" type="checkbox"/>
6. Worden meer dan 50 voedsters gehouden?	<input type="checkbox"/>	<input checked="" type="checkbox"/>
7. Worden er meer dan 50 paarden gehouden?	<input type="checkbox"/>	<input checked="" type="checkbox"/>
8. Worden pelsdieren bedrijfsmatig gehouden?	<input type="checkbox"/>	<input checked="" type="checkbox"/>
9. Worden er meer dan 50 landbouwhuisdieren gehouden, anders dan bedoeld onder 1 tm 8 (op kinderboerderijen is deze vraag niet van toepassing)?	<input type="checkbox"/>	<input checked="" type="checkbox"/>
10. Is voor het telen van gewassen een permanente opstand van glas of van kunststof groter dan 2.500 m <sup>2</sup> aanwezig?	<input type="checkbox"/>	<input checked="" type="checkbox"/>
11. Is er een opslagcapaciteit aanwezig voor de op- of overslag van meer dan 35 m <sup>3</sup> afvalstoffen die niet binnen het eigen bedrijf zijn ontstaan? (behoudens zand, grind en grond voor zover deze stoffen bedoeld en geschikt zijn voor nuttige toepassing),	<input type="checkbox"/>	<input checked="" type="checkbox"/>
12. Is er een opslagcapaciteit aanwezig voor de op- of overslag van gevaarlijke afvalstoffen, die niet binnen het eigen bedrijf zijn ontstaan?	<input type="checkbox"/>	<input checked="" type="checkbox"/>
13. Is er een opslagcapaciteit aanwezig voor de overslag van meer dan 1.000 m <sup>3</sup> afvalstoffen per jaar, die niet binnen het eigen bedrijf zijn ontstaan?	<input type="checkbox"/>	<input checked="" type="checkbox"/>
14. Zijn er één of meer werkplaatsen aanwezig die in hoofdzaak worden gebruikt voor onderhoud, ondersteuning of reparatie van niet tot de inrichting behorende gebouwen, installaties, toestellen of voertuigen, van derden?	<input type="checkbox"/>	<input checked="" type="checkbox"/>
15. Bedraagt bij de teelt van eetbare paddestoelen de teeltoppervlakte meer dan 5.000 m <sup>2</sup> ?	<input type="checkbox"/>	<input checked="" type="checkbox"/>
16. Indien eetbare paddestoelen worden geteeld: wordt er verse compost gepasteuriseerd?	<input type="checkbox"/>	<input checked="" type="checkbox"/>
17. Is er apparatuur aanwezig voor het verspuiten van gewasbestrijdingsmiddelen of biociden met een vliegtuig?	<input type="checkbox"/>	<input checked="" type="checkbox"/>
18. Zijn er voorzieningen of installaties aanwezig voor het opslaan van meer dan 600 m <sup>3</sup> vaste mest?	<input type="checkbox"/>	<input checked="" type="checkbox"/>
19. Zijn er voorzieningen of installaties aanwezig voor het opslaan van meer dan 500 m <sup>3</sup> strooizout?	<input type="checkbox"/>	<input checked="" type="checkbox"/>
20. Zijn er voorzieningen of installaties aanwezig voor het opslaan of bewerken en verwerken van meer dan in totaal 2.000 m <sup>3</sup> zand, grind en grond?	<input type="checkbox"/>	<input checked="" type="checkbox"/>
21. Zijn er voorzieningen of installaties aanwezig voor het opslaan of bewerken en verwerken van zand, grind en grond dat niet afkomstig is van eigen werkzaamheden of niet wordt aangewend voor eigen werkzaamheden?	<input type="checkbox"/>	<input checked="" type="checkbox"/>
22. Zijn er voorzieningen of installaties aanwezig voor het afleveren van LPG of aardgas voor tractie?	<input type="checkbox"/>	<input checked="" type="checkbox"/>

- |   |                          |                                     |
|---|--------------------------|-------------------------------------|
| 23. Zijn er voorzieningen of installaties aanwezig voor het opslaan van verpakte gevaarlijke stoffen, niet zijnde vaste kunstmeststoffen, met een capaciteit van 10.000 kilogram of meer?   | <input type="checkbox"/> | <input checked="" type="checkbox"/> |
| 24. Zijn er voorzieningen of installaties aanwezig voor het opslaan van vloeibare gevaarlijke stoffen, vloeibare gevaarlijke afvalstoffen of brandbare vloeistoffen brandstoffen of afgewerkte olie in tanks?<br>(hierbij wordt buiten beschouwing gelaten: <ul style="list-style-type: none"> <li>• het opslaan van vloeibare brandstoffen of afgewerkte olie in ondergrondse tanks met een gezamenlijke inhoud van ten hoogste 150 m<sup>3</sup>,</li> <li>• het opslaan van diesel, huisbrandolie, gasolie, lichte stookolie of afgewerkte olie in bovengrondse tanks in de buitenlucht met een gezamenlijke inhoud van ten hoogste 150 m<sup>3</sup>,</li> <li>• het opslaan van diesel, huisbrandolie, gasolie, lichte stookolie of afgewerkte olie in bovengrondse tanks in pandig met een gezamenlijke inhoud van ten hoogste 15 m<sup>3</sup>,</li> <li>• de opslag van petroleum in een of meer bovengrondse tanks met een gezamenlijke inhoud van ten hoogste 1,5 m<sup>3</sup>, of</li> <li>• de opslag van vloeibare kunstmeststoffen in bovengrondse tanks)</li> </ul> | <input type="checkbox"/> | <input checked="" type="checkbox"/> |
| 25. Zijn er voorzieningen of installaties aanwezig voor het opslaan van gassen of gasmengsels in tanks (tanks waarop het Activiteitenbesluit van toepassing is, worden hierbij buiten beschouwing gelaten)?   | <input type="checkbox"/> | <input checked="" type="checkbox"/> |
| 26. Zijn er voorzieningen of installaties aanwezig voor opslaan van dunne mest in mestbassins met een gezamenlijke oppervlakte van meer dan 750 m <sup>2</sup> , of een gezamenlijke inhoud van meer dan 2.500 m <sup>3</sup> ?   | <input type="checkbox"/> | <input checked="" type="checkbox"/> |
| 27. Zijn er voorzieningen of installaties aanwezig voor het beluchten, geforceerd vergisten of op andere wijze be- of verwerken, behoudens mengen of roeren, van dunne mest in mestbassins?   | <input type="checkbox"/> | <input checked="" type="checkbox"/> |
| 28. Zijn er voorzieningen of installaties aanwezig voor het vullen van gasflessen met uitzondering van: <ul style="list-style-type: none"> <li>▪ het vullen van gasflessen met propaan of butaan vanuit een gasfles van maximaal 150 liter,</li> <li>▪ het vullen van gasflessen met een inhoud kleiner dan 12 liter,</li> <li>▪ het vullen van persluchtflessen door middel van een compressor.</li> </ul>   | <input type="checkbox"/> | <input checked="" type="checkbox"/> |
| 29. Zijn er voorzieningen of installaties aanwezig voor het afleveren van andere motorbrandstoffen dan LPG of aardgas voor tractie (eigen gebruik wordt hierbij buiten beschouwing gelaten)?  | <input type="checkbox"/> | <input checked="" type="checkbox"/> |
| 30. Zijn er voorzieningen of installaties aanwezig voor het verrichten in vast opgestelde voorzieningen en installaties van werkzaamheden met chemische gewasbeschermingsmiddelen voor derden?  | <input type="checkbox"/> | <input checked="" type="checkbox"/> |
| 31. Zijn er voorzieningen of installaties aanwezig voor het verven van bloemen en planten?  | <input type="checkbox"/> | <input checked="" type="checkbox"/> |
| 32. Zijn er voorzieningen of installaties aanwezig voor het composteren van materiaal of het opslaan van afgedragen gewas of bloembollenafval met een totaal volume van meer dan 600 m <sup>3</sup> ?   | <input type="checkbox"/> | <input checked="" type="checkbox"/> |
| 33. Worden kunstmeststoffen opgeslagen behorende tot groep 3 of groep 4 als bedoeld in PGS 7?   | <input type="checkbox"/> | <input checked="" type="checkbox"/> |
| 34. Worden meer dan 50 ton kunstmeststoffen behorende tot groep 2 als bedoeld in PGS 7 opgeslagen?  | <input type="checkbox"/> | <input checked="" type="checkbox"/> |

---

35. Zijn een of meer installaties of voorzieningen aanwezig, die kunnen worden gebruikt voor het verstoken of verbranden van andere brandstoffen dan aardgas, propaangas, butaangas, gasolie of petroleum (een open haard of houtkachel voor het verbranden van hout die alleen is bedoeld voor sfeerverwarming en een smidse wordt hierbij buiten beschouwing gelaten)?	<input type="checkbox"/>	<input checked="" type="checkbox"/>
36. Wordt windenergie in elektrische energie omgezet met een of meer windturbines?	<input type="checkbox"/>	<input checked="" type="checkbox"/>
37. Zijn in de inrichting of een onderdeel daarvan één of meer stooktoestellen voor verwarming aanwezig met een thermisch vermogen per toestel van 7.500 kW of meer?	<input type="checkbox"/>	<input checked="" type="checkbox"/>
38. Zijn in de inrichting of een onderdeel daarvan een warmtekrachtopwekking aanwezig met een gezamenlijk nominaal elektrisch vermogen van 10 MW of meer?	<input type="checkbox"/>	<input checked="" type="checkbox"/>
39. Zijn koel- en vriesinstallaties of warmtepompen aanwezig met een inhoud per installatie van meer dan 1.500 kilogram ammoniak of meer dan 100 kilogram propaan, butaan of mengsels van propaan of butaan?	<input type="checkbox"/>	<input checked="" type="checkbox"/>
40. Vinden er activiteiten of handelingen plaats als bedoeld in categorie 21, bijlage I, behorende bij het Inrichtingen- en vergunningenbesluit milieubeheer (genetische modificatie van organismen)?	<input type="checkbox"/>	<input checked="" type="checkbox"/>
41. Moet er voor de inrichting een milieueffectrapportage worden gemaakt?	<input type="checkbox"/>	<input checked="" type="checkbox"/>
42. Is het Besluit externe veiligheid inrichtingen van toepassing?	<input type="checkbox"/>	<input checked="" type="checkbox"/>

---

Wanneer één van de bovenstaande vragen met ja is beantwoord, is het Besluit landbouw milieubeheer niet van toepassing en dient een omgevingsvergunning te worden aangevraagd. Wanneer alle vragen met nee zijn beantwoord, is het Besluit van toepassing en dient u de volgende gegevens in te vullen.

Benodigde gegevens voor het bevoegd gezag:

N.v.t. Ja Reeds in uw bezit

1. Een plattegrond- en een situatietekening van het bedrijf op schaal

Toelichting: een plattegrond bevat minimaal de volgende gegevens:

- de grenzen van het terrein van de inrichting en de omliggende bebouwing alsmede de aan alle zijden van de inrichting gelegen dichtstbijzijnde woningen van derden en gevoelige objecten c.q. de bebouwde kom;
- de ligging en bestemming van gebouwen;
- aantal dieren, diercategorie, stalsysteem per stal en emissiepunten per stal (alleen indien er in de inrichting dieren worden gehouden);
- plaats van ondergrondse en bovengrondse (olie)tank(s);
- de locatie van ventilatoren en andere relevante vast opgestelde geluidsbronnen;
- de opslagplaatsen van vaste mest, dunne mest en kuilvoer;
- de plaatsen waar wordt geladen en gelost;
- in geval van (een) wijziging(en) is duidelijk aangegeven wat deze wijziging(en) is (zijn).

2. Aantal en soort dieren:

geen wijzigingen

diercategorie (zoals bedoeld in bijlage 1 van de Regeling ammoniak en veehouderij)

aantal

3. Opslag mest:

geen wijzigingen

vaste mest			m <sup>3</sup>
dunne mest in gierkelders			m <sup>3</sup>
dunne mest in mestbassin <sup>3</sup> , type bassin:		m <sup>3</sup>	m <sup>2</sup>
dunne mest in mestbassin <sup>3</sup> , type bassin:		m <sup>3</sup>	m <sup>2</sup>

<sup>3</sup> Indien een bassin voor de opslag van dunne mest aanwezig is waarop de voorschriften uit het Besluit mestbassins milieubeheer niet van toepassing zijn, worden bij de melding tevens de volgende gegevens verstrekt: een door de installateur van het bassin verstrekte verklaring waaruit blijkt dat het bassin overeenkomstig voorschriften van de bijlage is uitgevoerd en welke referentieperioden van toepassing zijn, en gegevens over de wijze van afdekken van het bassin.

4. De aard, omvang en frequentie van de transportactiviteiten:		<input checked="" type="checkbox"/> geen wijzigingen		
type voertuig/transport	gemiddeld aantal voertuigen per periode (jaar, maand, week)	maximum aantal bewegingen per dag (1 voertuig = 2 bewegingen)		
		dagperiode 06.00 – 19.00 u	avondperiode 19.00 – 22.00 u	nachtperiode 22.00 – 06.00 u
veetransport				
vrachtwagens overig <sup>4</sup>				

5. Geluidrelevante werkzaamheden en geluidbronnen:		<input checked="" type="checkbox"/> geen wijzigingen		
	frequentie per periode (jaar, maand, week, dag)	duur in uren	bronvermogen	dag-, avond of nachtperiode <sup>5</sup>
tractoren				
heftruck				
shovel				
laden en lossen vee				
laden en lossen overig				
vullen silo's				
pompen mest				
inkuilen				
ventilatoren				

6. Opslag in tanks:		<input checked="" type="checkbox"/> geen wijzigingen	
aard opslag	bovengronds/ondergronds	hoeveelheid	installatiedatum
<input type="checkbox"/> dieselolie			
<input type="checkbox"/> afgewerkte olie			
<input type="checkbox"/> petroleum (halfzware olie)			
<input type="checkbox"/> propaangas			
<input type="checkbox"/> huisbrandolie (gasolie)			

<sup>4</sup> O.a. aan- en afvoer van voer, eieren, mest, brandstof, kadavers.

<sup>5</sup> dagperiode 06.00 – 19.00 u; avondperiode 19.00 – 22.00 u; nachtperiode 22.00 – 06.00 u.



7. Aard en lozing van afvalwater:				<input checked="" type="checkbox"/> geen wijzigingen		
bedrijfsafval- water afkomstig van:	lozing op:			voorzieningen <sup>6</sup>	controleput aanwezig	nvt
	riolering	gierkelder	anders:			
melktanklokaal	<input type="checkbox"/>	<input type="checkbox"/>				<input type="checkbox"/>
melkput	<input type="checkbox"/>	<input type="checkbox"/>				<input type="checkbox"/>
spoelplaats veewagens	<input type="checkbox"/>	<input type="checkbox"/>				<input type="checkbox"/>
wasplaats	<input type="checkbox"/>	<input type="checkbox"/>				<input type="checkbox"/>
kadaverplaats	<input type="checkbox"/>	<input type="checkbox"/>				<input type="checkbox"/>
kantine/keuken	<input type="checkbox"/>	<input type="checkbox"/>				<input type="checkbox"/>
	<input type="checkbox"/>	<input type="checkbox"/>				
	<input type="checkbox"/>	<input type="checkbox"/>				

8. Vinden onderstaande activiteiten plaats?	ja	nee
Lozen van grondwater bij bodemsanering of proefbronnering	<input type="checkbox"/>	<input checked="" type="checkbox"/>
Lozen van grondwater bij ontwatering	<input type="checkbox"/>	<input checked="" type="checkbox"/>
In werking hebben van een warmtekrachtinstallatie	<input type="checkbox"/>	<input checked="" type="checkbox"/>
Opslag van propaan in een tank	<input type="checkbox"/>	<input checked="" type="checkbox"/>
Opslag van vloeibare brandstoffen en afgewerkte olie in ondergrondse tanks	<input type="checkbox"/>	<input checked="" type="checkbox"/>

Indien u één van bovenstaande vragen met ja heeft beantwoord, geef een toelichting op deze activiteiten:

zie bijlage

Naar waarheid ingevuld:

Naam: *D. Bekema*

Datum: *27-8-12*

Handtekening:



<sup>6</sup> Bij voorzieningen moet u denken aan bijvoorbeeld vetafscheiders; slibvangputten; olieafscheiders; bezinkputten; installaties voor het zuiveren van bedrijfsafvalwater van huishoudelijk aard (Individuele behandeling van afvalwater (IBA's)).

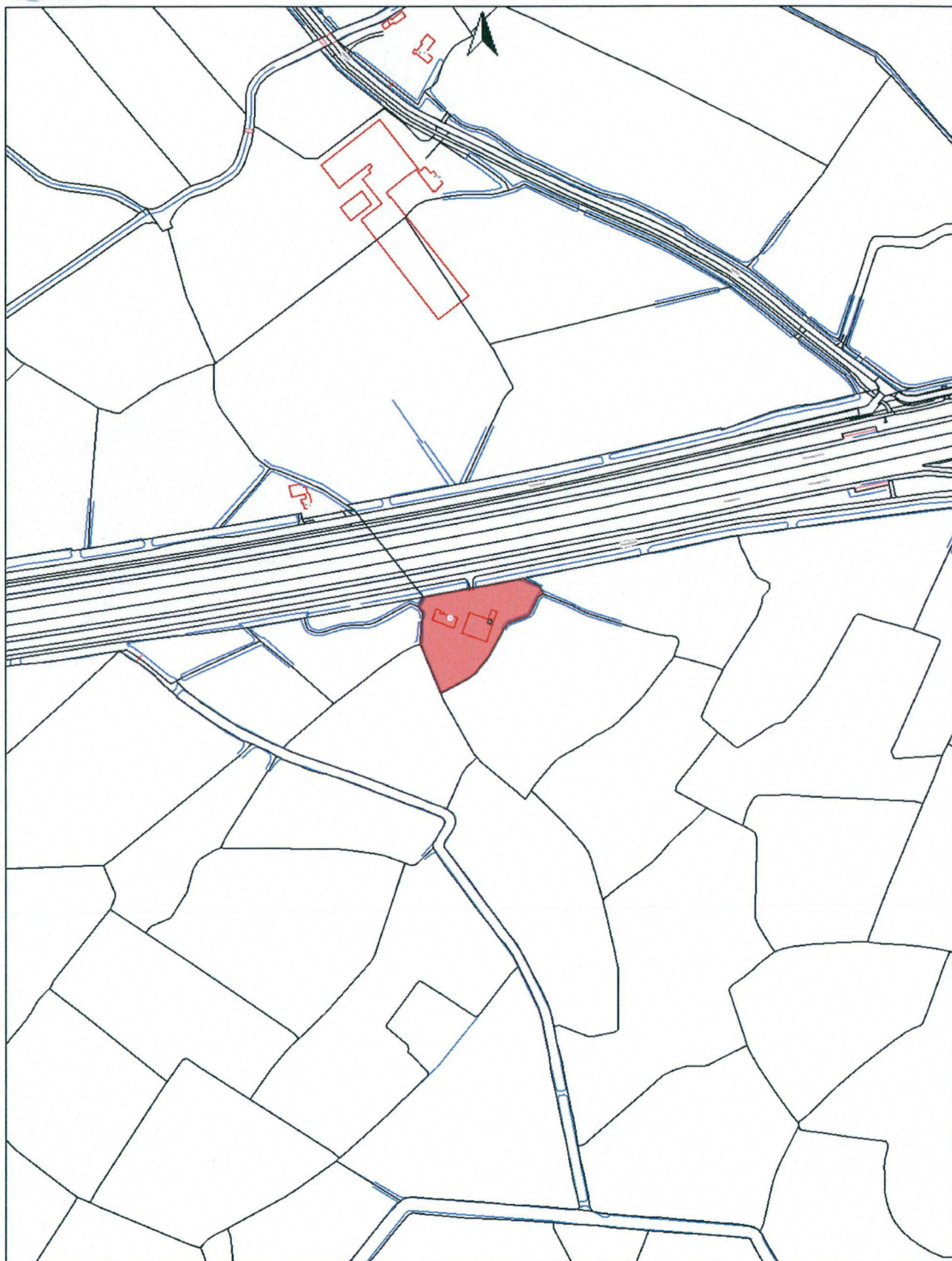

Aan deze tekening kunnen geen rechten worden ontleend

Schaal 1:5000

melding Besluit Landbouw milieubeheer d.d. 27 augustus 2012



13 September 2012