



WESTERSTRAAT 21, ROTTERDAM
POSTBUS 23212, 3001 KE ROTTERDAM
TELEFOON +31 88 286 66 66 E-MAIL INFRASCHADE@NL.SEDGWICK.COM

| |
|-------------------------|
| Gemeente Hollands Kroon |
| NR |
| 06 APR 2022 |
| Afd |
| Team |
| Kopie |

Gemeente Hollandse Kroon
t.a.v. team GKB/Wob-coördinator
Postbus 8
1760 AA Anna Pauwlon

| | | | |
|-----------------------|--|----------------------|------------|
| Datum | 05/04/2022 | Storingsdatum | 16/04/2019 |
| Dossiernummer | 00062035 | Uw brief van | - |
| Behandeld door | [REDACTED] | Uw kenmerk | - |
| Betreft | Informatieverzoek Wet Openbaarheid Bestuur | Bijlage(n) | 2 |

Geachte heer, mevrouw,

Op 16/04/2019 is bij onze cliënt KPN een storing gemeld. Oorzaak hiervan was een netwerkschade te Den Oever, hoek Dokweg en Havenkade. Bijgaand treft u de gegevens aan van schade en schadelocatie.

In verband met het achterhalen van de veroorzaker van de schade dienen wij bij deze een WOB-verzoek in. Graag worden wij op de hoogte gesteld van de identiteit van de partijen, inclusief uzelf, die op of omstreeks de storingsdatum grondroederswerkzaamheden hebben verricht ter plaatse van de schadelocatie.

Wij vragen u ons de volgende documenten toe te sturen:

- Informatie uit MOOR (opbrekingen in openbare ruimte)
- vergunningen die in het kader van werkzaamheden ter plaatse van de schadelocatie zijn verleend aan derden:
- officiële documenten waaruit blijkt u dat u opdracht heeft verstrekt tot het uitvoeren van werkzaamheden ter plaatse van de schadelocatie:

Mocht de informatie beschikbaar zijn dan verzoeken wij u ons deze per post of per e-mail toe te sturen onder vermelding van ons kenmerk 00062035.

NB. Indien u kosten in rekening wenst te brengen voor het ter beschikking stellen van de stukken verzoeken wij u dit voorafgaand aan het toesturen van de stukken kenbaar te maken.

Met vriendelijke groet,

Sedgwick TPA



Alle persoonsgegevens die door ons zijn verkregen, verwerkt of gedeeld, worden verwerkt in lijn met de toepasselijke wet- en regelgeving voor gegevensbescherming. Voor alle vragen over de wijze waarop wij persoonsgegevens verwerken, verwijzen wij u naar onze Privacy Notice <https://www.cunninghamlindsey.com/global/privacy-policy/>

Dit document is uitsluitend in het kader van dit dossier bedoeld voor de hierbij direct betrokken partijen. Kopiëren e.d. en gebruik door anderen is verboden en verantwoordelijkheid daarvoor is uitdrukkelijk uitgesloten. Alle (auteurs-)rechten voorbehouden. De Algemene Voorwaarden (AV) zijn van toepassing zoals gedeponneerd bij de Kamer van Koophandel, dossier 24120047, geplaatst op onze website en worden kosteloos toegezonden. Toepasselijkheid van andere voorwaarden wordt hierbij verworpen tenzij uitdrukkelijk anders overeengekomen.

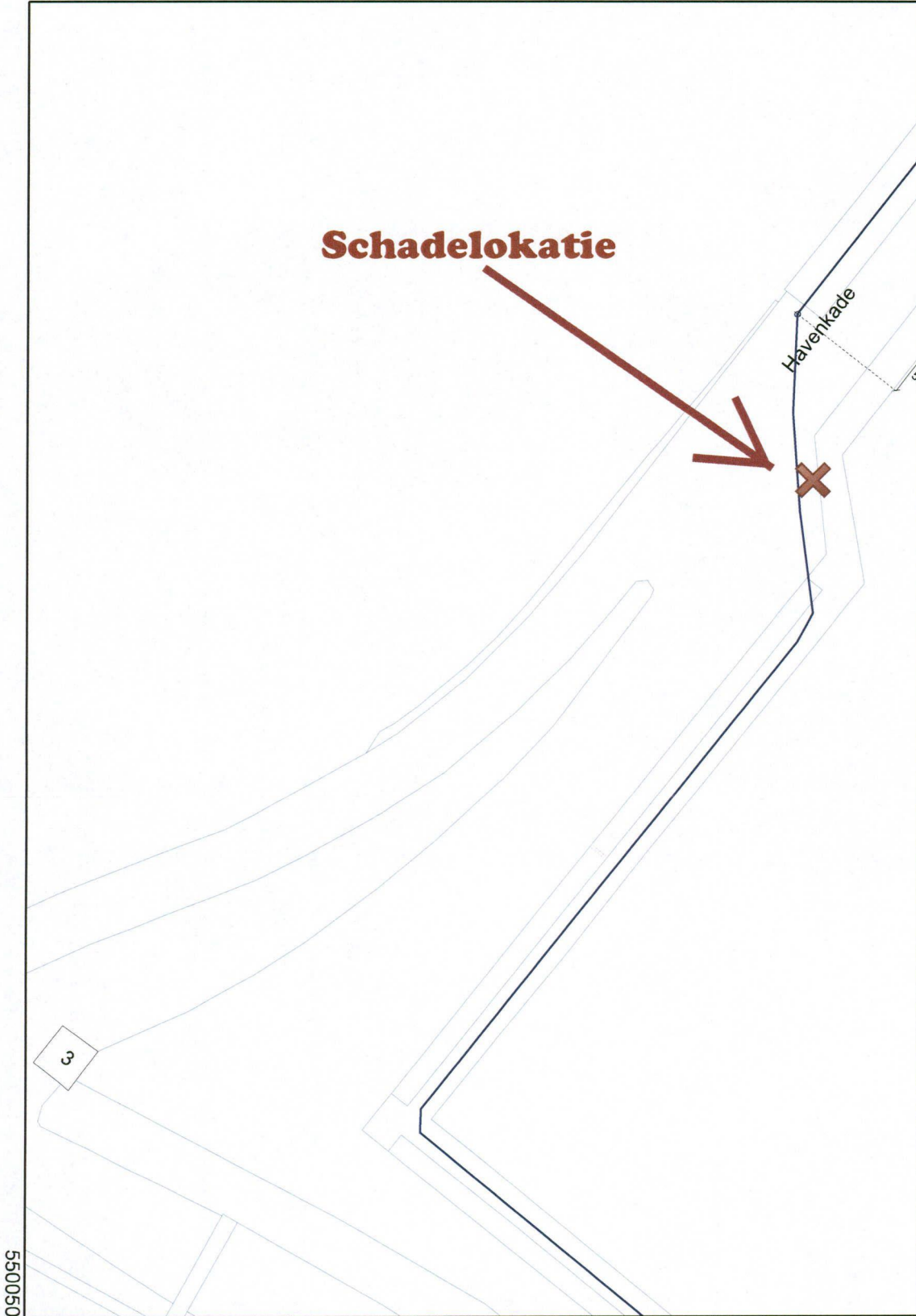

| | | | |
|--|---|--|--|
| <p>Het graafwerk</p> | <p>Telecom-kabels (diepte en aantallen).</p> | <p>Maatvoering van de gaulen</p> | <p>AANMIZINGEN VOOR DE AANNEMER</p> |
| <p>Daaraan voorafgaand dient bij de aangegeven maatvoering de juiste plaats van de gaulen en kabels aan de hand van proefgaten en/of -sleuven te worden vastgesteld. Bij graafwerkzaamheden dient men voorzichtig te werk te gaan; het gebruik van graafmachines, pneumatische hamers, pikhouwelen e.d. in de buurt van de gaulen wordt afgeraden.</p> | <p>I.v.m. mogelijke profielwijzigingen van de weg kunnen GEEN diepte-gegevens worden verstrekt. Voor het aantal kabels: zie gaulendoorsnede. Wat in het algemeen NIET op de kaart staat - Lassen in kabels. - Invoerkabels, (vrijwel) iedere woning heeft een dergelijke kabel.</p> | <p>Deze maatvoering is niet exact, gezien de weerbaarheid van de grond moet met enige speling rekening worden gehouden. Van een gaul wordt het hart aangegeven in meters. Is de kabelbundel breder dan 0,5 meter dan staat de breedte zoveel mogelijk aangegeven</p> | <p>Deze telecom-beheerkaart geeft een zo getrouw mogelijk beeld van de ondergrondse werkelijkheid. Met een aantal zaken moet u echter rekening houden. DRIE DAGEN VOOR AANWING VAN HET WERK KLIC BELLEN</p> |

550050
131043



Copyright © KPN B.V. All Rights Reserved.

| | |
|--------------------|----------------|
| Formaat | A4 |
| Schaal | 1:500 |
| Gemeente | Hollands Kroon |
| Datum | 1 mei 2019 |
| Tekeningmiddelpunt | 131081,550107 |
| Geprint door | [REDACTED] |

Foto 1 - Overzicht



Foto 2 - Locatie



Foto 3 - Schadedetail

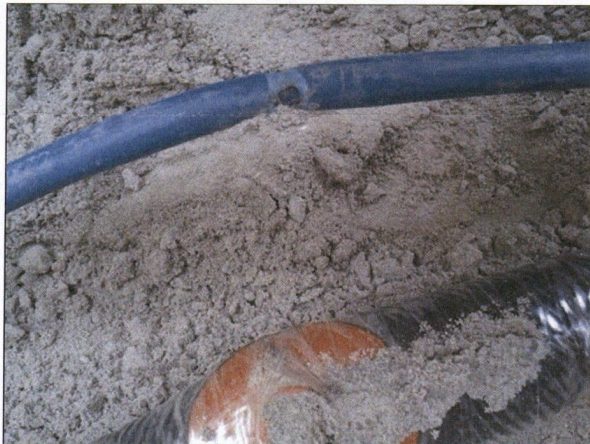

Foto 4 - Na reparatie

