

Gemeente Son en Breugel

Bouwcontroleformulier

Zaaknummer: 1802539
Adres: ██████████ Buitengebied Son en Breugel
Plaats: Son en Breugel
Omschrijving: Vervolg locatie bezoek het verborgen paradijs.

Start:	Gereed:
09 augustus 2023	

Aanwezig tijdens de controle:		
Contactpersoon:	Bedrijf:	Telefoonnummer:
██████████ ██████████@sonenbreugel.nl	Gemeente Son en Breugel www.sonenbreugel.nl	06 ██████████ 0499-491491
██████████ ██████████@gmail.com	██████████ www.hetverborgenparadijs.nl	06 ██████████

Datum:	Constatering:
27/03	<p>Tijdens de her-controle waren er verschillende personen op de locatie aanwezig. Ik heb mij direct gemeld bij ██████████ en de reden van mijn bezoek duidelijk gemaakt. Ze wilde het gesprek op afstand van de andere personen voeren. Ze gaf aan dat niet iedereen op de hoogte was van de situatie en dat wilde ze zo houden.</p> <p>██████████ gaf aan dat ze zich geen raad wist met de ontstane situatie en alles aan haar advocaat overliet. Voorlopig was ze alleen bezig met behulp van een aantal vrijwilligers met het onderhoud van de beplanting. Ook de verkoop van brocante en het horeca deel was nog gesloten en zou voorlopig niet opengaan.</p> <p>Tijdens de rondgang over het voorste deel gaf ██████████ aan dat alleen het tuinhuisje dat gebruikt werd voor opslag van gereedschap was verwijderd. Voor de rest staan alle overige gebouwen nog op het terrein en zijn er geen plannen om deze op korte termijn te verwijderen. Gedurende de winterperiode is ██████████ dagelijks aanwezig geweest voor de verzorging van de aanwezige dieren. Ze gaf ook dat er een keer een controle door de politie was geweest toen ze een verjaardag op het terrein aan het vieren waren afgelopen periode.</p> <p>Ik heb nog enkele foto's van de voorzijde van de locatie gemaakt en daarna afscheid genomen van ██████████</p>

Controle uitgevoerd.

Naam inspecteur: [REDACTED]

Handtekening: [REDACTED]



Figuur 1. Voertuigen van mevrouw en bezoekers geparkeerd aan de voorzijde van het perceel.



Figuur 2. Zicht op de locatie van het verborgen paradijs.



Figuur 3. Activiteiten bij de entree van het verborgen paradijs.



Figuur 4. Zicht op het terrein aan de voorzijde.



Figuur 5. Diverse dieren aanwezig op het terrein.



Figuur 6. Hier is het tuinhuisje dat gebruikt werd voor gereedschap verwijderd.

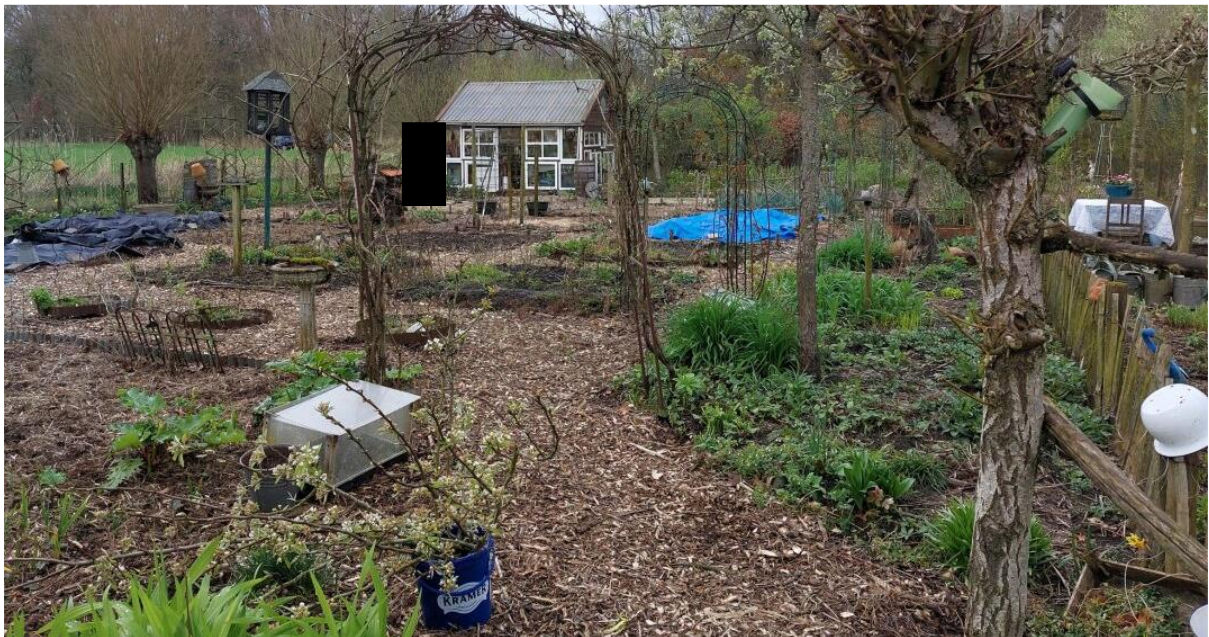

Figuur 7. Groenonderhoud in uitvoering, bebouwing nog aanwezig.



Figuur 8. Situatie ongewijzigd.



Figuur 9. Bouwwerk nog aanwezig, fruitbomen zijn gesnoeid.